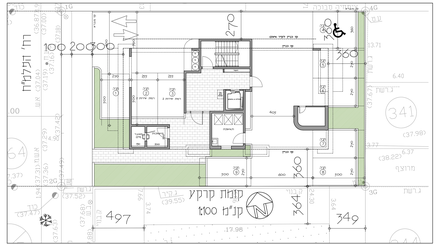

תוכנית קומת קרקע
ק.מ. 1:100

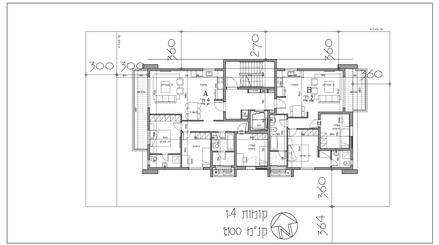

תוכנית קומה 1-4
ק.מ. 1:100

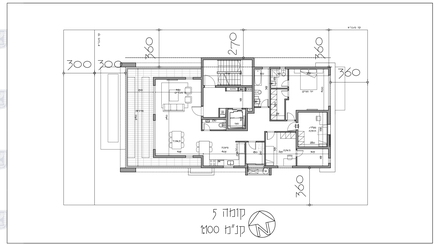

תוכנית קומה 5
ק.מ. 1:100

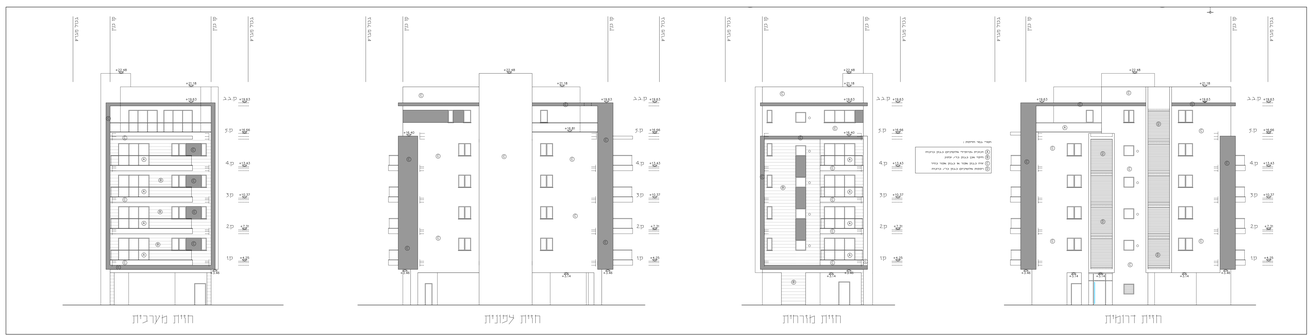

חזיתות
ק.מ. 1:100

תכנית מס' 410-0257444

שינוי לתכניות מתאר מקומית 14/2000
ולתוכנית פת/2000 על תיקוניה

גוש 6373 חלקה 342

תוכנית מפורטת

ניספח בינוי

איחוד וחלוקה	מסמכת רשאית	איזור התכנית
ללא	הועדה המקומית	תוכנית מפורטת

מחוז : מרכז
מרחב תכנון מקומי : פתח תקוה
רשות מקומית : פתח תקוה

שטח התכנית : 0.502 דונם
קנה מידה: 1:250

נושים וחלקות בתכנית:

נוש	מס הנוש	מענת בשטחון	איזור אישות
6373	מזוהר	342	

הוחמות מוסד התכנון :

שלב: הוקמה **מהדורה :** 1 **תאריך :** 25.01.15

שמות והתיחסות :

יזם התכנית	**שם:** אלון מגשימיי 22 מחה – תקוה **מס' פקס:** 03-9320692 **מס' טלפון:** 03-9312198	**שם:** אלון מגשימיי 22 מחה – תקוה **מס' פקס:** 03-9320692 **מס' טלפון:** 03-9312198 **דוא"ל:** kalman-1@kaspit.net
מגיש התכנית	**שם:** אלון מגשימיי 22 מחה – תקוה **מס' פקס:** 03-9320692 **מס' טלפון:** 03-9312198	**שם:** אלון מגשימיי 22 מחה – תקוה **מס' פקס:** 03-9320692 **מס' טלפון:** 03-9312198 **דוא"ל:** kalman-1@kaspit.net
בעל התכנית בפועל	**שם:** אליה אשר' אשר' עזרה **כתובת:** הצבי 18 פתח תקוה **מס' פקס:** 03-9320692 **מס' טלפון:** 03-9312198	**שם:**
עורך התכנית	**שם:** עו' דנשר אדריכלות,בינוי,ערים **כתובת:** דוד המלך 14 רחמת הצבי'ם **מס' פקס:** 09-7498614 **מס' טלפון:** 09-7401085 **דוא"ל:** info@asaphi.net	**שם:**
מודד	**שם:** לאוניד ריימפל **כתובת:** 7.8 בנה פתח תקוה **מס' פקס:** 03-9300621 **מס' טלפון:** 03-9300621 **דוא"ל:** linudel@bezeq.net	**שם:**

מבנים מאוזן חניות

אלמה	יחיד	דו-שני תקן 11	מסע
342	9	9	9

נתוני בינוי
שטח חזקה : 450 מ"ר
שטח לחישוב בינוי:67 מ"ר
אחוז שטח מגונן :15