

**נספח תנועה**

**נספח לתכנית מס' 423-0271395**

**מק/5/329 ז'**

**הקמת בניין מגורים על חלקה 394 בגוש 6412**

**גליון 1 מתוך 1**

תחולה	רקע
תיאור	גוש 6412 חלקה 394
תאריך עריכת הנספח	19/01/2015
קני"מ	1:250
נספח תנועה	1:250
תכניות	1:250

**טבלת מאזן חניות**

מספר חניות נדרש (עפי' ותקן)	תקן חניה	שטח יחיד	מס' יחיד	ייעוד שטחים
17	1.5 : 1	עד 120 מ"ר	11	מגורים
24	2 : 1	מעל 120 מ"ר	12	
41		סרטי חניות נדרשות עפי' תקן	23	סרטי יחיד

מס' חניות נכס מתוכננת: 2 (חניות מס' 3,2 בקומת הקרקע)  
 חניות מס' 30,29 28,27  
 חניות מס' 34,33 32,31  
 חניות מס' 38,37 36,35  
 הן חניות במתקן חניה אוטומטי (ראה מפרט לדוגמא)  
 חניות מס' 8,7,6,5,4  
 הן 5 חניות עבור אורחים  
 כל החניות תוכננו לפי רמת שירות 1

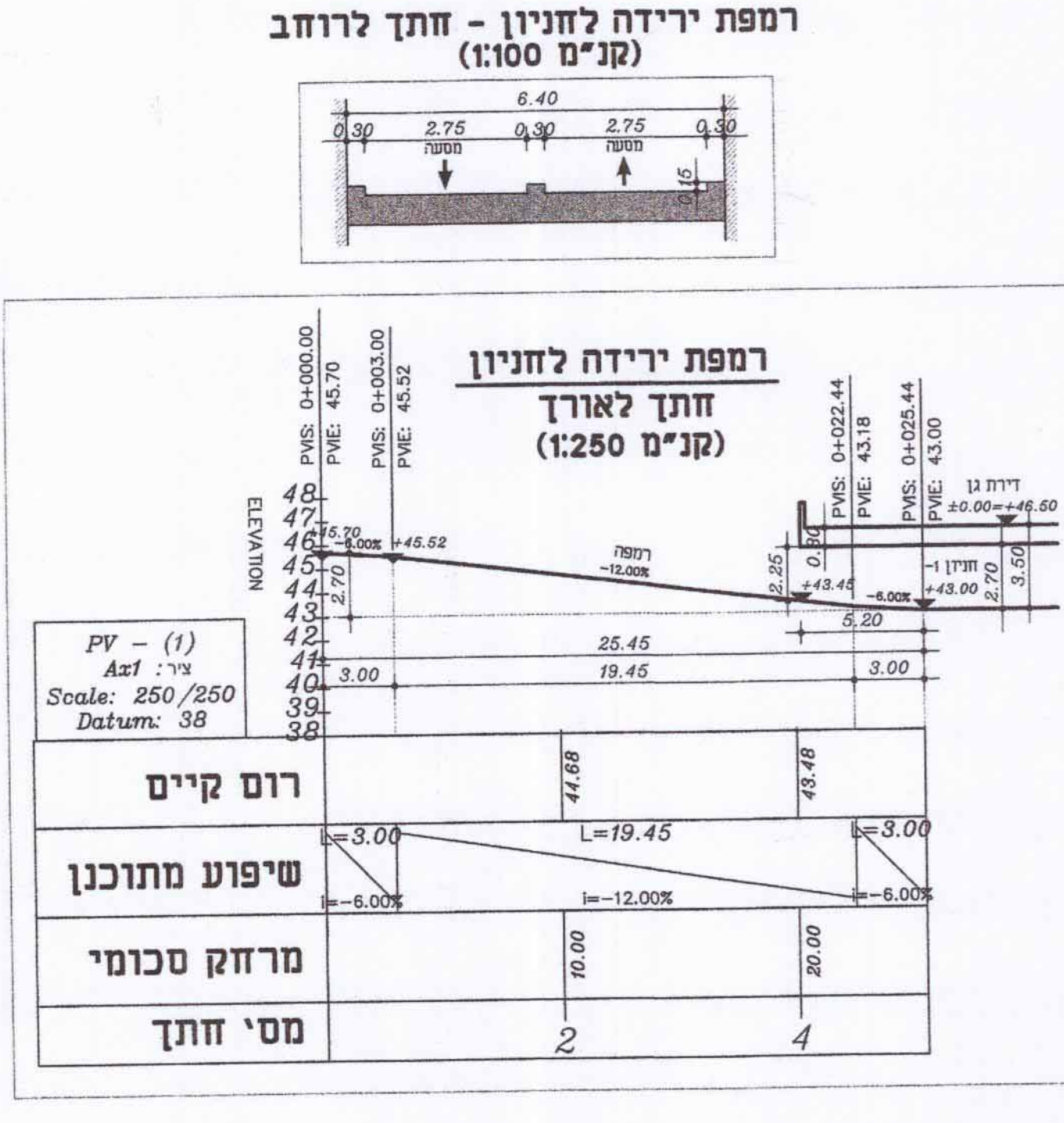
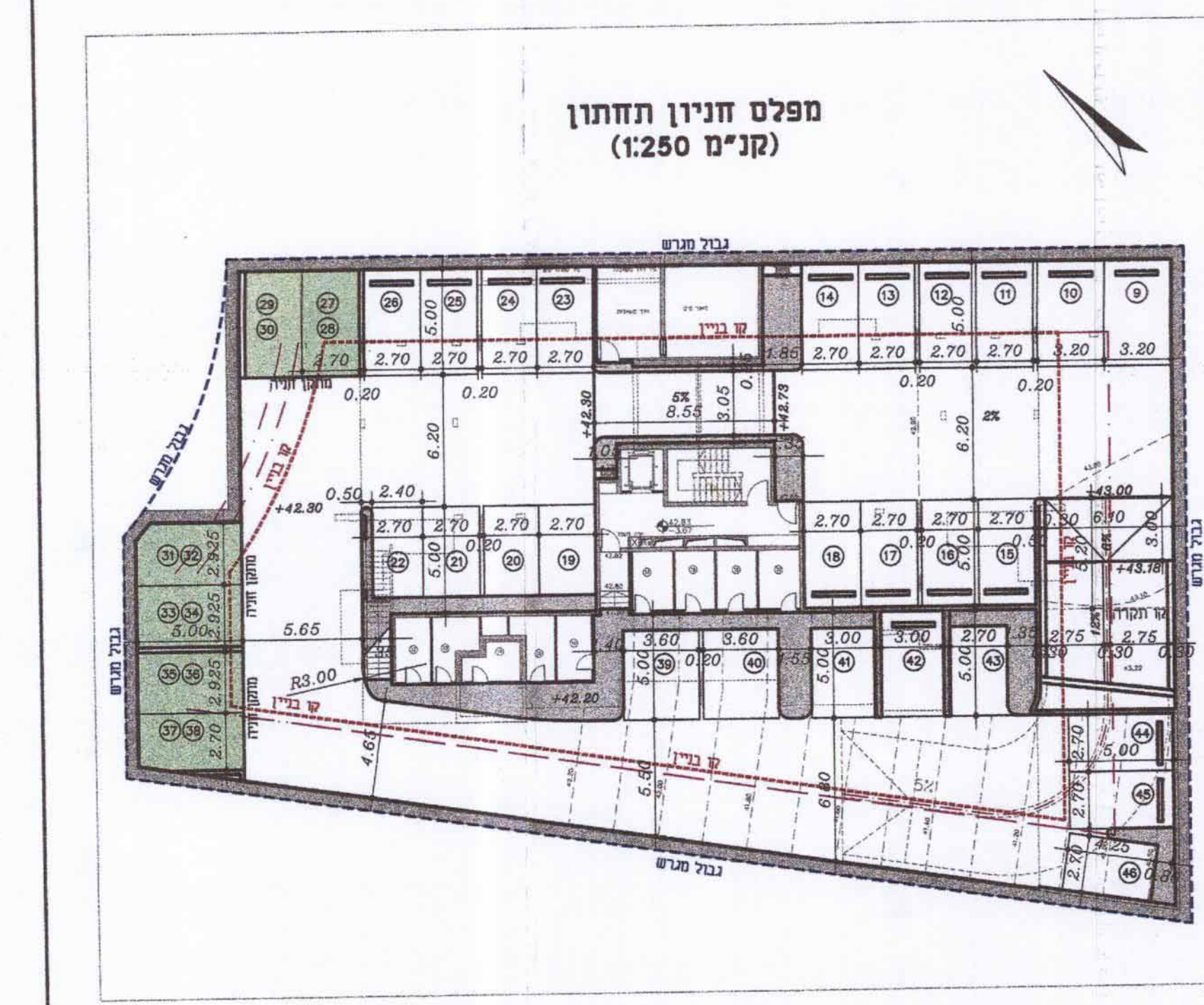

שני	3
שני	2
שני	1

**1**

לוח ערכים ושינויים  
 חמבע אחראי לבדיקת המידות ולחמבעתן במקום  
 על חמבע לבקר את כל המידות  
 על כל שעות או אי חמבע עליו להודיע למתכנן  
 אין לקבוע גדלים על פי מדידה בשטח  
 לעיון/לאישור למכרז לביצוע  
 מאדורה משתנה  
 לאחד פרטום מכרז

**שם התכנית: דרך מגדיאל 32**

**גוש 6412, חלקה 394**

**מס' תכנית: 423-0271395**

**נספח תנועה לתב"ע**

**שם הפרטום: 639-110**

זכין עבור: מור-בוגנומיסקי	חוקם: חוד השרון
קני"מ: כחוסומן	תכנן: יואל ינון
תאריך: 19.05.15	סדר: מסארוה חוסאם
ביקר: יואל ינון	חתימה:

שם הקובץ: L:\639\639-110.dwg

**ברלב-ינון**  
 תכנון ויעוץ בהנדסה אזרחית  
 דרכים, תנועה, הידרולוגיה, ניקוז ומדידות  
 רח' חשן שוקרי 4 חיפה, ת.ד. 6058 מינקו ומדידות  
 טל: 04-8622779, 04-8622777  
 Email: office@barlev-yenon.com  
 joel@barlev-yenon.com, shiri@barlev-yenon.com

מוסר  
 אין התנגדות להנפקת התוכנית  
 כ.א.  
 20/5/2015

04-8622779  
 04-8622777  
 מינקו ומדידות