

חוק התכנון והבנייה, התשכ"ה - 1965  
**תכנית מפורטת**

**מס' 451-0141267**

**שינוי קווי בנין והוראות בנין**

הועדה המקומית לתכנון ובניה "קיסם"  
 25-05-2016  
**נתקבל**

**נספח חניה מנחה גליון 1 מתוך 1**

<b>מחוז</b>	<b>המרכז</b>
<b>מרחב תכנון מקומי</b>	<b>קסם</b>
<b>רשות מקומית</b>	<b>עיריית כ. קאסם</b>
<b>ישוב</b>	<b>כפר קאסם</b>
<b>תאריך</b>	13/03/2013
<b>שם הנספח</b>	<b>קני"ם</b>
<b>תכנית חניה</b>	1 : 250
<b>תרשים סביבה</b>	-
<b>תרשים התמצאות</b>	-
<b>תרשים נוסף</b>	-
<b>תמונה נוספת</b>	-

**גושים וחלקות בתכנית:**

גוש	סוג הגוש	חלקות בשלמותן	חלקי חלקות
8869	מוסדר	--	47

**חותמות מוסד תכנון:**



**שמות והתימות:**

<b>עורך התוכנית</b>	שם:	<b>בדיר אחסאן</b>	חתימה:
	תאגיד:	<b>שם התאגיד</b>	

מחוז : המרכז  
 נפה : פתח-תקוה  
 המקום : כפר-קאסם  
 גוש : 8869  
 חלקה : 47 (חלק)  
 שטח : 0.520 דונם  
 הוכן עבור : עיסא עאדל

מ.נ. / M0442013

מפה טופוגרפית  
 קנ"מ 1 : 250

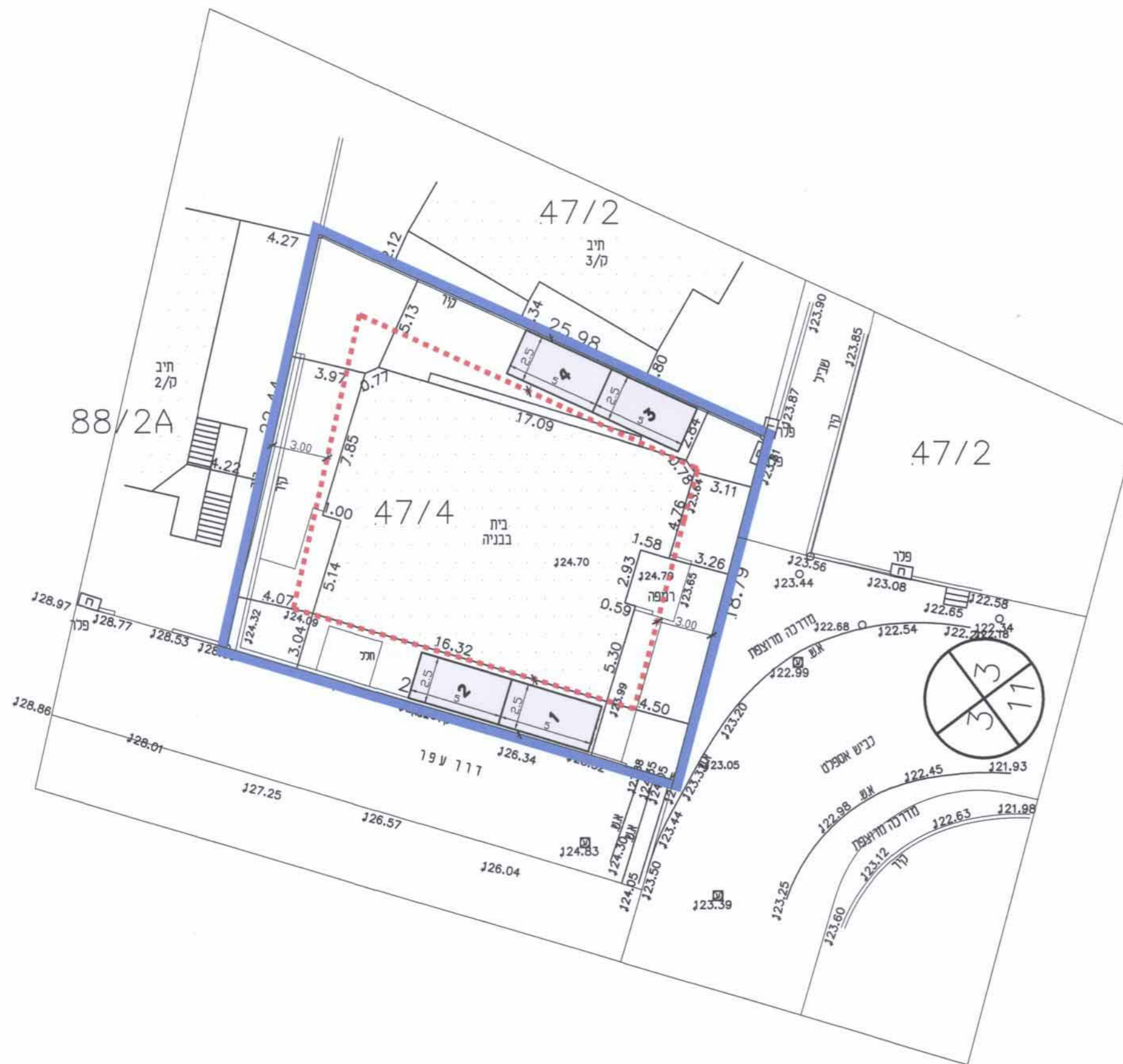

מספר התוכנית 8869-47  
 רמת דיוק והגובה המסומן:  
 1 = מידת גרפית  
 2 = 10 נטול נכבד ברמה אנליטית  
 3 = מדידה אנליטית מראה ברמה תצו  
 1. המדידה המפורטת  
 הריני מצהיר בזאת כי מידות המפה הטופוגרפית/המצבית המראה רקע לתוכנית זו, נערכה על ידי:  
 ביום 17/02/2013  
 והיא הוכנה לפי הוראות נוהל מבאת ובהתאם להוראות העוסקות והתקנות המודרניים שבכוח.  
 שם המודד: אסיע רהזם  
 מספר רישון: 809  
 חתימה: חאריה

מורה עיסא עאדל  
 8869-47  
 17/02/2013

תאריך 30/01/2013 חתימה  
 מזרח עיסא - מודד מוסמך מ.ר. 809  
 כפר קאסם 48810 ת.ד. 2049  
 פל. 64450-9071446 פל. 054-4646890  
 E-mail: madhar@bezeqint.net

לא לצרכי רישום

**פבלת מאזן חניה**

שימושי קרקע	מס' מגרש	מס' יח"ד	תקן חניה	מקומות חניה דרושים	מקומות חניה מתוכננים
4	3	1.33 לדירה	-	4 פרטי	4 פרטי
-	-	-	-	-	-

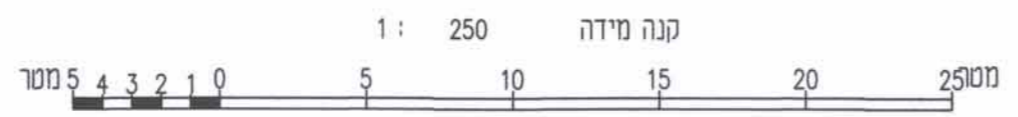

**תכנית חניה קנ"מ 1 : 250**