תכנית 458-0303578 נספח בנוי 13:01:15 11/06/2015

תכנית מס' 458-0303578

נספח בנוי

איחוד וחלוקה	סמכות ראשית	אופי התכנית
-	ועדה מקומית	תכנית שיתן מכוחה להוציא היתרים

מחוז : המרכז
מרחב תכנון מקומי : מזרח השרון
מקום : קלנסווה
שטח התכנית : 0.578 ד"מ
קנה מידה : 1:100

גושים וחלקות בתכנית:

גוש	סוג הגוש	חלקות בשלמותן	חלקי חלקות
7863	מוסדר		3-56

חותמות מוסד התכנון :

שלב: הגשה מהדורה : 1 תאריך : 50.06.2015

עורך התכנית
שם: עבד אלרחמן זמירו
משרד: אדריכלות ובינוי
כתובת: קלנסווה מיקוד 40640 ת.ד. 772
טלפון: 054-8309500 פקס:
דוא"ל: a_zmiro@yahoo.com

תרשים מגרש + תכנית ק. קרקע ק"מ 1:100

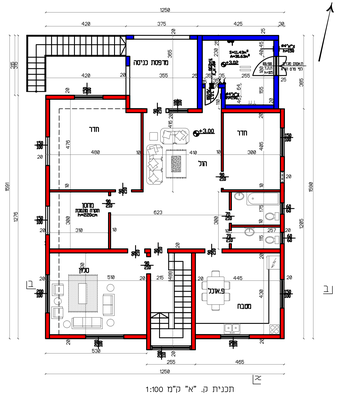

תכנית ק. "א" ק"מ 1:100

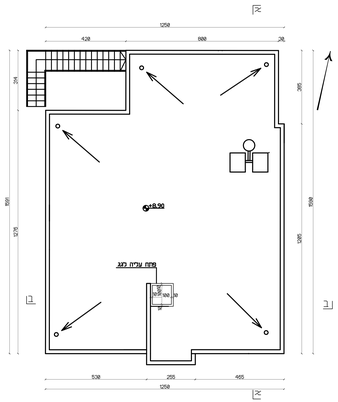

תכנית הגג ק"מ 1:100

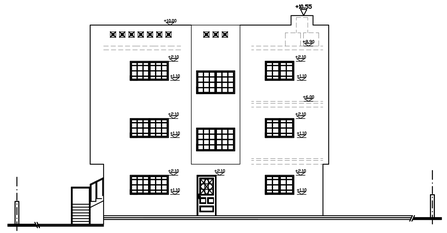

חזית דרומית ק"מ 1:100

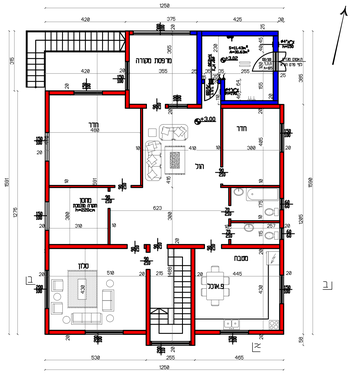

תכנית ק. "ב" ק"מ 1:100

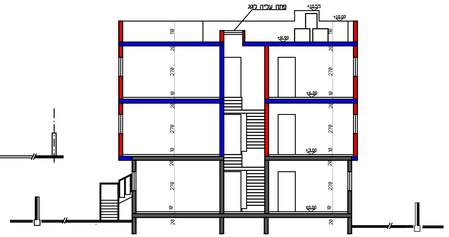

חתך "ב-ב" ק"מ 1:100

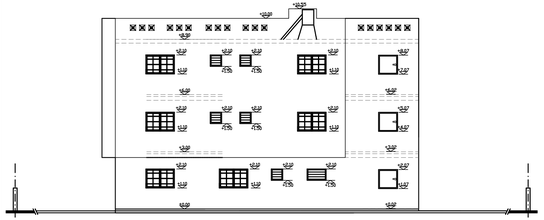

חזית מזרחית ק"מ 1:100

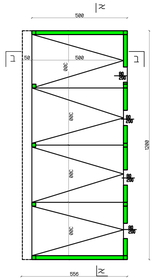

תכנית חניות מקורות קנ"מ 1:100

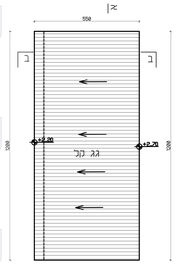

תכנית גג חניות קנ"מ 1:100

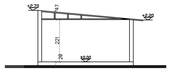

חתך "ב-ב" ק"מ 1:100

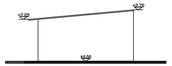

חזית דרומית ק"מ 1:100