נספח נופי

תכנית מס' ק/3307/1

כפר קאסם

מקרא לתכנית

גבול תכנית	
שצ"פ	
יער-קק"ל	
שטח חקלאי	
גינון	
שביל	
מבנים ומוסדות ציבור	
גן אירועים	

נבדק וניתן להפקיד/לאשר

חתימת יו"ר הועדה המחוזית/מנהל מקרקעי ישראל

אדר' דפנה פוסק

מתכנן מחוז מרכז

תאריך 20/4/17

מקרא

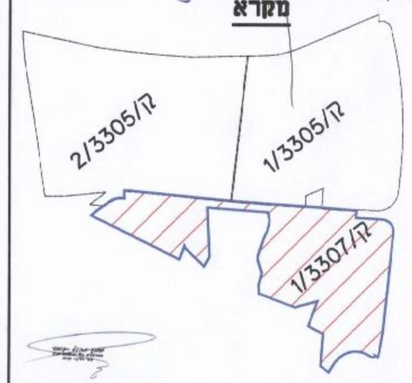

שם המזמין

עיריית כפר קאסם

שם הפרויקט

נספח נופי

שלב	
לעיון	
לאישור	X
למכרז	
לביצוע	

תאריך

מקום: כפר קאסם

מס. מידורי: 00000

מס. גליון: 2

אגף:

אשר: אדר' יסמין

מדור:

קובץ: PL_SHTSP_01

שרטט: אנראר

תאריך: 10/03/2016

קנ"מ: 1:2500

תוכן הגליון: פריסת שטחים ירוקים ניתוח

מהדורה: 1 | 0
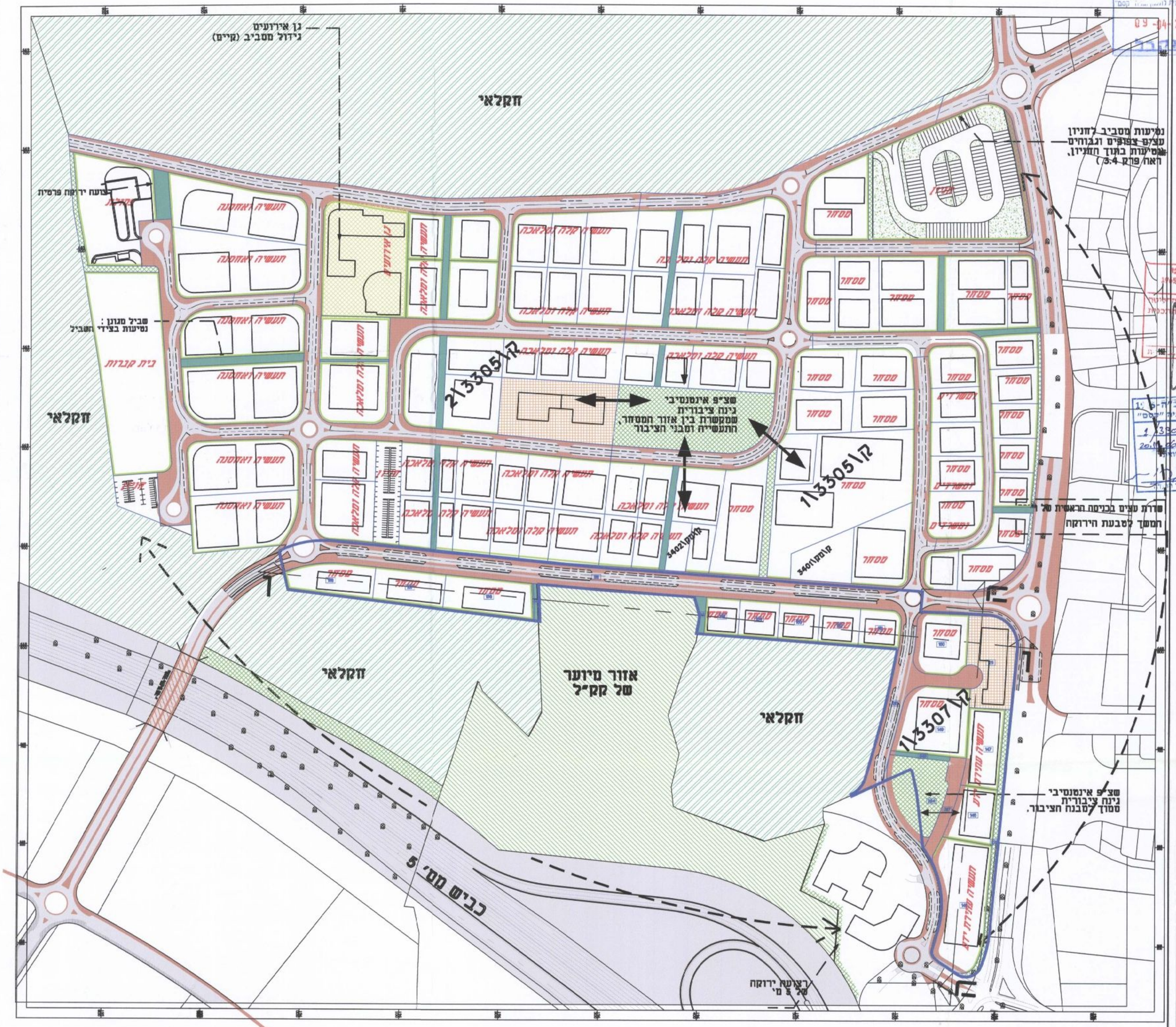
המגיש: משרד אדריכלות ופיתוח נוף ומערכת פנים.
יסמין שגיל קובסי-אדריכלית נוף ומעצבת פנים
אדריכלות נוף אדריכלות ופיתוח פנים.
ילשמין מחול-קובסי Yasmin Mahol-Kobsi אדריכלית נוף ומעצבת פנים
FAX 04-6467119 TEL. 04-6466401
E-Mail: y_mak@barak.net.il