נספח נופי

תכנית מס' 1/3305/ק

כפר קאסם

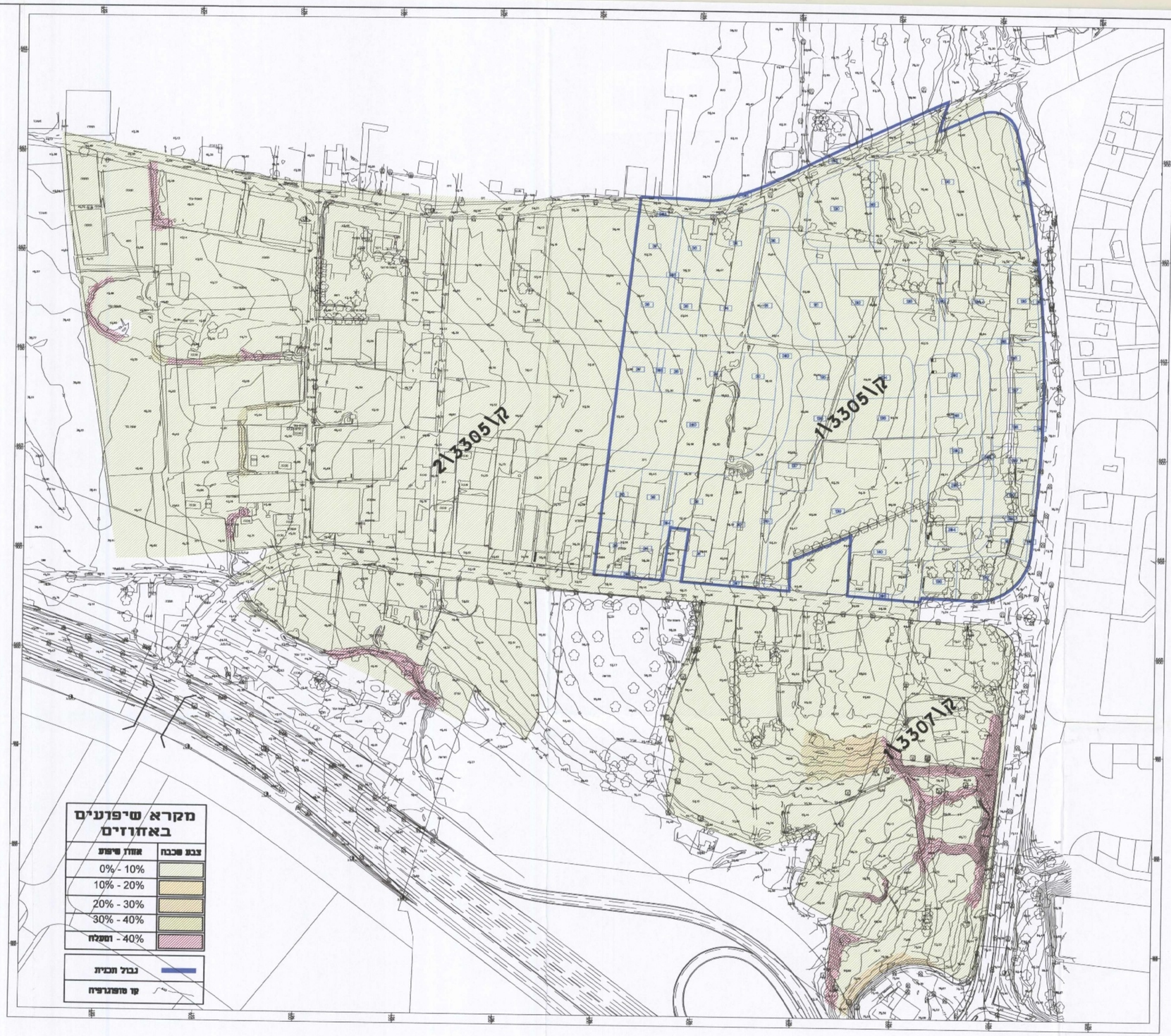

מינהל התכנון - המחוז מרכז
הועדה המחוזית
0 6 -02- 2017
נתקבל

הועדה המקומית לתכנון ובניה "קסם"
0 2 -02- 2017
נתקבל

חוק התכנון והבניה תשכ"ה-1965
הועדה המקומית לתכנון ובניה "קסם"
תכנית מפורטת מס' 1/3305/ק
הוגשה בתאריך 20.11.06 מיום 20.6.06
הוחלט להמליץ בפני המחוזית
להפקדה התכנית
יו"ר הועדה | מזכיר הועדה

מקרא

נבדק וניתן להפקדה/לאישור
בהחלטת הועדה המחוזית/משנה מיום 5.11.16 (ע-108)
מתכנן/ת המחוז | 2.3.17 תאריך

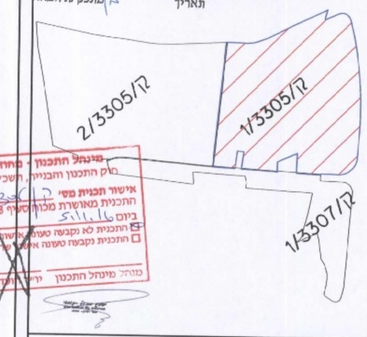

מינהל התכנון - המחוז מרכז
חוק התכנון והבניה, תשכ"ה - 1965
אישור תכנית מס' 1/3305/ק
תוכנית מאושרת מלבד סעיף 108 לחוק
ביום 5.11.16
☐ התכנית לא נקבעה סעמ"ק אישור שר
☐ התכנית נקבעה סעמ"ק אישור שר
מנהל מינהל התכנון | יו"ר הועדה המחוזית

שם המזמין
עיריית כפר קאסם

שם הפרויקט
נספח נופי

שרב		תאריך
לעיון		
לאישור	X	
למסרה		
לביצוע		

מקום: כפר קאסם | מס. טיזודי: 00000

מס. גליון: 1 | אגף | אדר' יסמין | מדד | קובץ: PL_SHTSP_01 | שרטט: אוראר | תאריך: 10/03/2016 | קנ"מ: 1:2500

תוכן הגליון: תכנית שיפועים

מהדורה: 0 | 1

מפת: מפת מדידה-טופוגרפי-מחשב-הסמר מחלקי
תכנון: אדריכלות נוף אדריכלות ופיתוח פנים.
יועצים: מעבדת מחקרי-קרקע מקצועית מעבדה-טופוגרפי ומחשב
יסמין מעיל - קובצי אדריכלית נוף ומעצבת פנים
שכ' ביתנאר - ת.ד 2250-מגדל-מיקוד 1623
FAX 04-646119 TEL. 04-6466811