נספח תנועה

תכנית מס: 409-0126235

עח \124\ 1

מט"ש יד חנה

נספח לתכנית	גליון 1 מתוך 1
תחולה	מנחה
תיאור	נספח תנועה
תאריך עריכת הנספח	06/04/2016
רשימת התרשימים	**קנ"מ**
תכנית כללית	1:2500
תקריב דרך הגישה	1:1000
חתך א-א	ללא קנ"מ
-	

שמות וחתימות:

עורך הנספח	שם: עיני רן וינברשטיין	חתימה
	תאגיד: אי. מתוס מתכננים יועצים בע"מ	

תב"ע מט"ש יד חנה - תכנית כללית

קנ"מ 1:2500

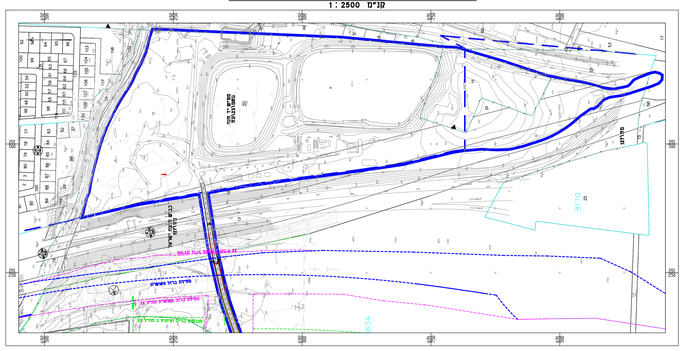

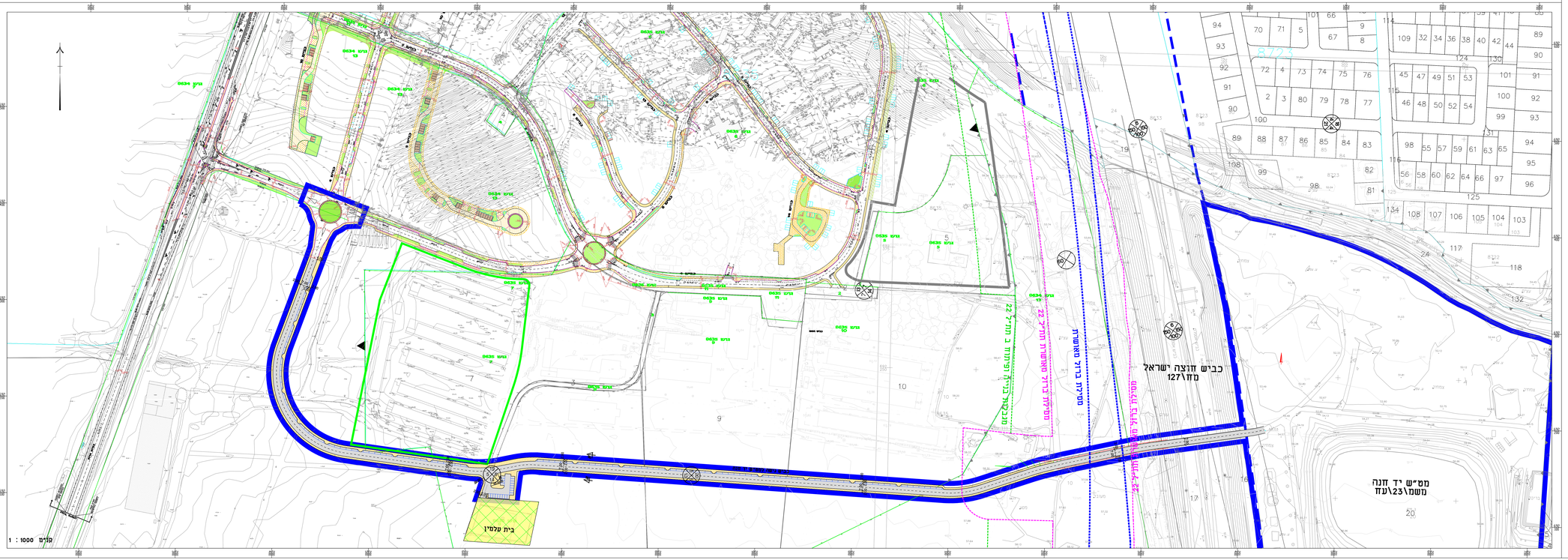

מקרא

- מסילת ברזל מאושרת
- מסילת ברזל מוצעת תת"ל 22
- מנבלות בנייה ופיתוח ב תת"ל 22
- גבול תכנית

הכנע אדיר כבריסה הסיתת והתאמתן נמוכה. על המבנע לבנות את כל הסדיתה ועל כך מעת אי אי המאמה יידע כמפה המתנגנו כפי הבינוי. אין לבנות עפיי מידה גרפית בשטח.

תיקונים

מס'	תאריך	שם	נושא

רשימת הגבים:

מס'	תאריך	נושא	שם
3-8	06.04.16	עדכון מ כיתר	11
3-7	28.03.16	עדכון מ כיתר	11
3-6	16.02.16	עדכון מ כיתר	11
3-5	08.01.16	עדכון הערות יי	11
3-4	03.03.14	עדכון תוואי וכ כיתר	11
3-3	26.12.13	עדכון תוואי	11
3-2	17.12.13	עדכון מ כיתר	11
3-1	13.05.13	עדכון תוואי	11

מקור הנתונים העבודה: מ"ד"ר ע"ר/בנ"ל

הוכן עבור: מט"ש יד חנה

תכנית: נספח תנועה להוכנית המפורטת

קנ"מ: כמסומן

גודל גיליון: 400x675

מספר התכנית: 100

מקור	מדידה	תכנון	ביצוע	עדכני	אישור
			●		

תאריך: 13.07.13 **מפה:** מבוא אביאל **שרטט:** מ"ס/מ"ר-1

מ.נ.: 4153 **נדפס ע"י:** אלכסנדר/ציר ון וקלבסקי

כל הזכויות שמורות

AMY-METOM LTD.
אמי-מטום מהנדסים ויועצים בע"מ
Building and Transportation Engineers
Ashdod Ind. Area, P.O.B. 1338, Ashdod 77611
FAX: 08-888-1112 ; ISR. TEL: 08-888-1111 ; ISRAEL
E-Mail: "Amimetom@netvision.net.il"
6788 רח' יבנה 20, אזור תעשיה אשדוד, ת.ד. 1338, אשדוד 77611
Fax:08-858-8855 ; ISR. TEL:08-858-5888 ; ISRAEL
E-Mail: "Amimetom@netvision.net.il"

Drawing:C:\Traffic\413 Metom_Yad Hanna\Metom.dwg ; 2000 / Aug. 06/04/2016 17:21:48, Previous paper size: 880.00 x 200.00 mm; Plotter: Plotter