נספח בינוי

נספח לתכנית מס' 418-0453381

שינוי קווי בנין ברחוב ריחן 13, רג\מק\190.

גליון 1 מתוך 1

תחולה	מנחה
תיאור	-
תאריך עריכת הנספח	3.7.17
קנ"מ	1:100
תרשימים נוספים	קנ"מ
מפת מדידה	1:250
תרשים סביבה	1:2500
מומחה ותאריכים	
עורך הנספח	שם: בלט יוסף
	תאריך:
	חתימה:

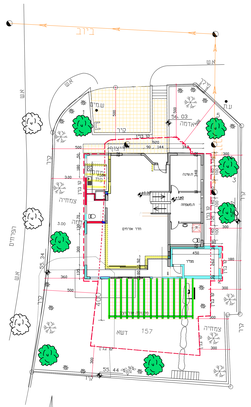

תכנית פיתוח H00

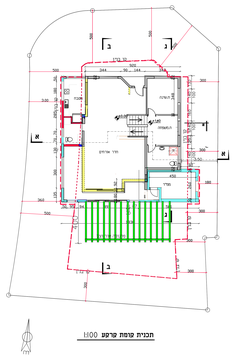
מחיר נמוך
מחיר נמוך
מחיר נמוך