



תכנית מס' 423-0121657
הר/מק/600/17/א/49

קיבוץ גלויות 19 הוד השרון
תכנית מתאר מקומית הכוללת הוראות של תכנית מפורטת

נספח בינוי

איחוד וחלוקה	סמכות ראשית	אופי התכנית
ללא איחוד וחלוקה	ועדה מקומית	תכנית מקומית

מחזור : מרכז
מרחב תכנון מקומי : הוד השרון
רשות מקומית : הוד השרון
שטח התכנית : 957 מ"ר
קנה מידה: 1 : 250

גושים וחלקות בתכנית:

גוש	סוג הגוש	חלקות בשלמותן	חלקי חלקות
6653	מוסדר	56	

חותמות מוסד התכנון :

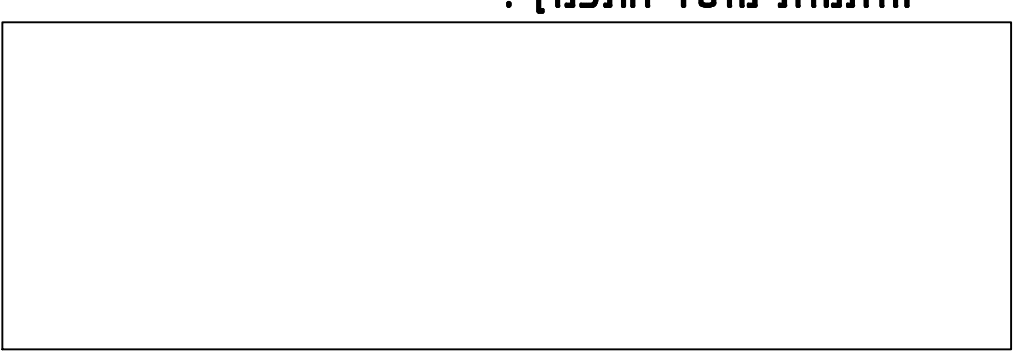

שלב: מתן תוקף מהדורה: 1 תאריך: 28/8/2018
שמות וחתימות:

מנהיג התכנית	החלטה	שם ותפקיד	חתימה
		הולמן אדם	
		קיבוץ גלויות 19 הוד השרון	
		09-7433143	

חיוס בפועל	החלטה	שם ותפקיד	חתימה
		הולמן אדם	
		קיבוץ גלויות 19 הוד השרון	
		09-7433143	

ת-ה	שם	תפקיד	חתימה
1	רמ"ח	החלטה	
2	הולמן אדם	032094534	
3	הולמן אדם	017731704	
4			
5			
6			

עורך התכנית	שם ותפקיד	חתימה
	חלמיש 3 הוד השרון	
	09-7601095	

מודד	שם ותפקיד	חתימה
	מסארה חוסס	
	מדרו מוסס מ"ר 894	
	40400	
	09-7990140	
	0522-850723	

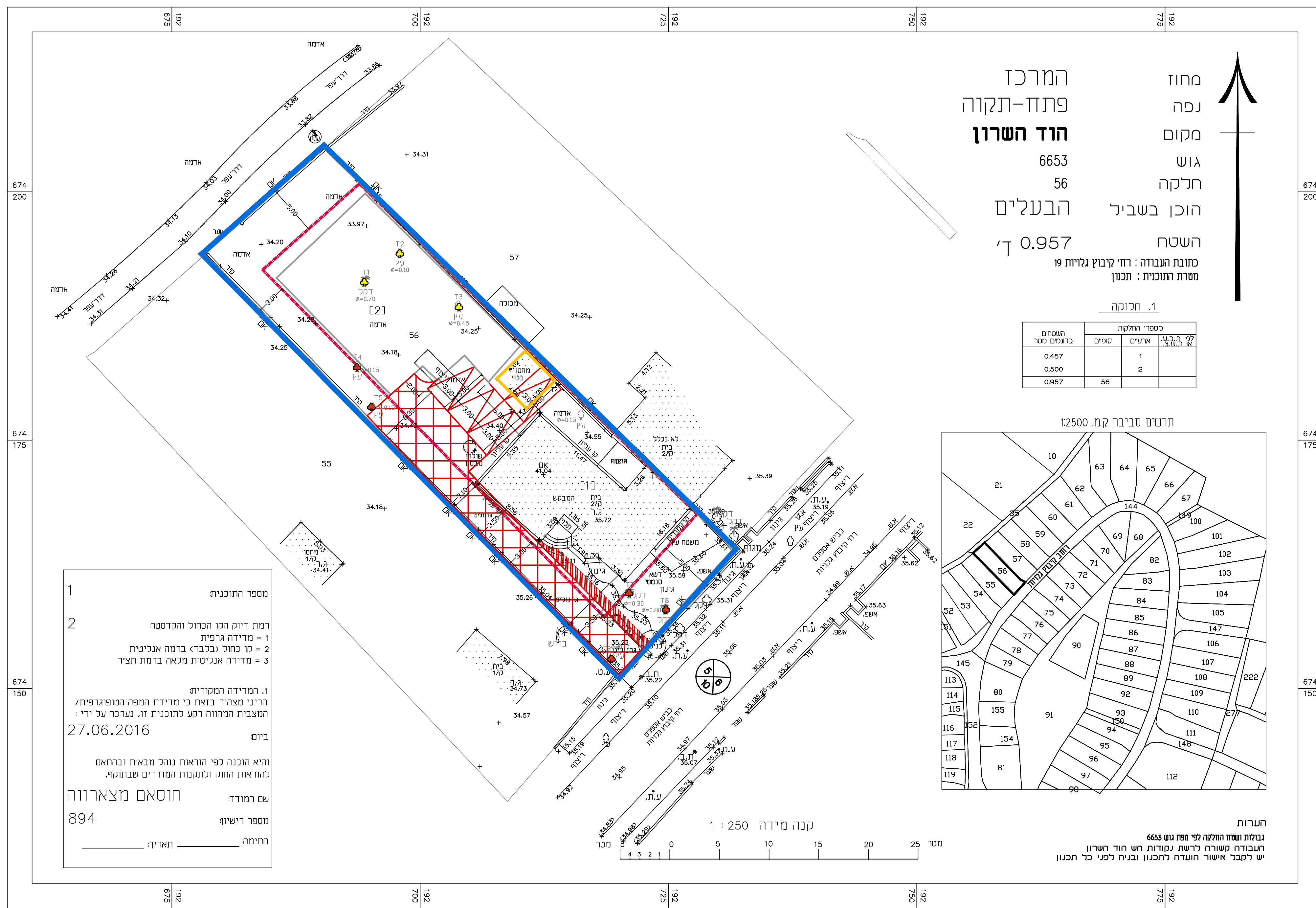

מחזור : המרכז
נפה : פתח-תקוה
מקום : הוד השרון
גוש : 6653
חלקה : 56
הוכן בשביל : הבעלים
השטח : 0.957 ד'
כתובת העבודה : רח' קיבוץ גלויות 19
מסרת והוכנית : חכנו

1. חלוקה

מספר החלקה	סופים	אזעים
0.457	1	
0.500	2	
0.957	56	

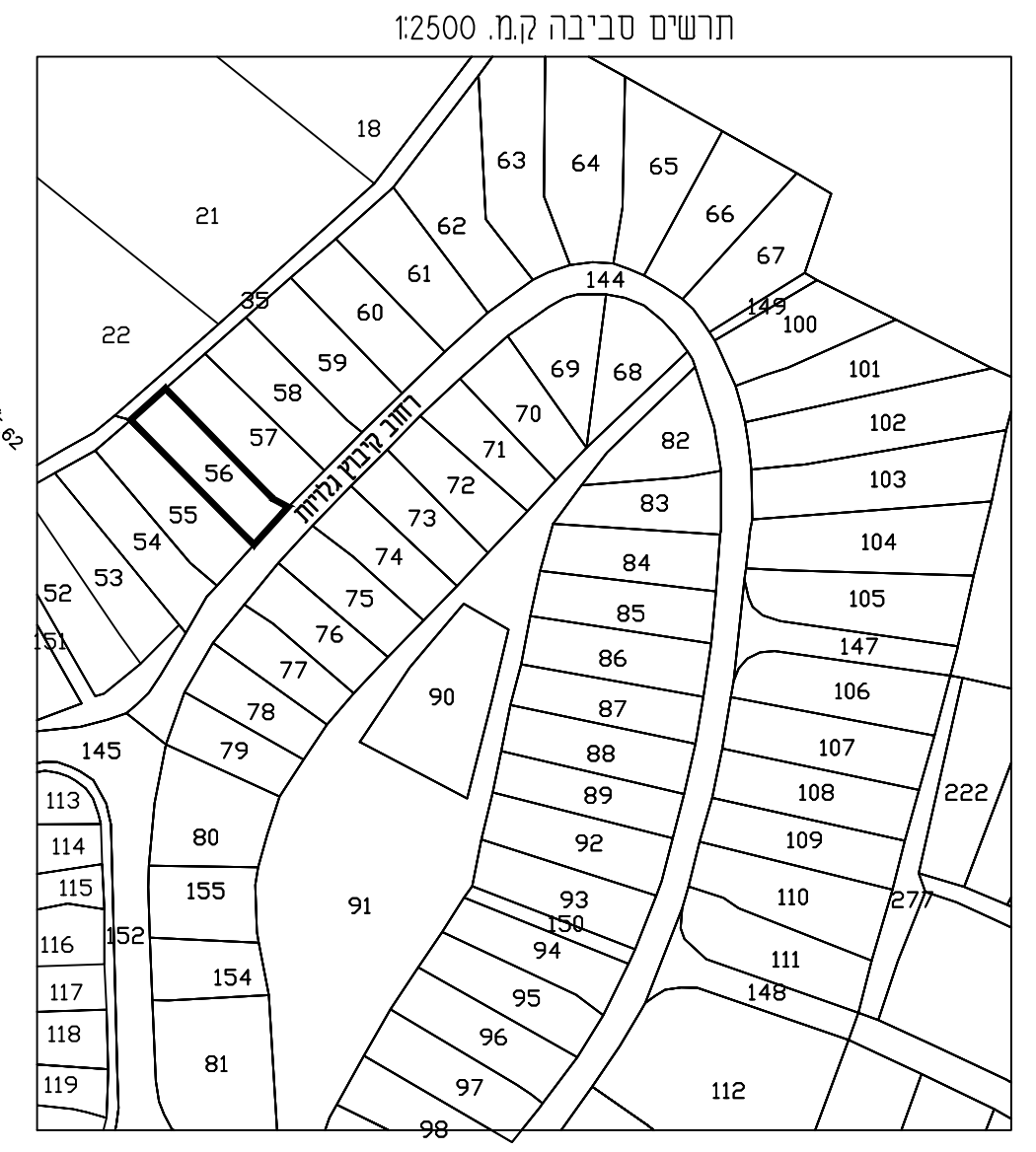

1 מספר התוכנית
2 רמת דיוק הגו הכחול והמדוסט:
1 = מדידה גרפית
2 = קו מחול נכלבד ברמה אנליטית
3 = מדידה אנליטית מלאה ברמה תציר

1. המדידה המקורית
הריני מצהיר בזאת כי מדידת המפה הטופוגרפית/
המצבית המהווה רקע לתוכנית זו, נערכה על ידי:
ביום 27.06.2016

והיא הוכנה לפי הוראות נוהל מבאית ובהתאם
להוראות החוק ולתקנות המודדים שבתוקף.

שם המודד: חוסאם מצארווה
מספר רישוי: 894
חתימה: _____ תאריך: _____

- מקרא עצים
- ♣️ עץ/עצים לעקירה
 - ♠️ עץ/עצים להשתקה
 - ♣️ עץ/עצים לשמור

הריני מצהיר בזאת כי המפה הטופוגרפית/מצבית המהווה רקע לתוכנית זו נערכה על ידי ביום _____ והיא הוכנה לפי הוראות נוהל מבאית ובהתאם להוראות החוק ולתקנות המודדים שבתוקף.
דיוק הגו הכחול והמדוסט: מדידה גרפית/קו כחול (בלבד) ברמה אנליטית/מדידה אנליטית מלאה ברמת תציר (כולל הגו הכחול).