תוכנית 423-0274233 [illegible]/17/2018 09:[illegible] נספח בינוי ופיתוח נספח בינוי - גליון 1

חוק התכנון והבניה, התשכ"ה - 1965
משרד האוצר - מחוז מרכז
הוועדה המחוזית החליטה ביום :
06/05/2018
לאשר את התוכנית
01/01/2019
יו"ר הוועדה המחוזית תאריך

נספח בינוי

נספח לתכנית מס' 423-0274233

פרויקט מתחם שרייבר
דרך רמתיים 120

גליון 1 מתוך 2

תחולה	מנחה
תיאור	
תאריך עריכת הנספח	22/08/2018
קנ"מ	1:500
תרשימים נוספים	קנ"מ
שם תרשים	-
שם תרשים	
שם תרשים	

שמות וחתימות:

עורך הנספח — שם: גיורא רוטמן — חתימה:
תאגיד: רוטמן אדריכלות ובינוי ערים בע"מ

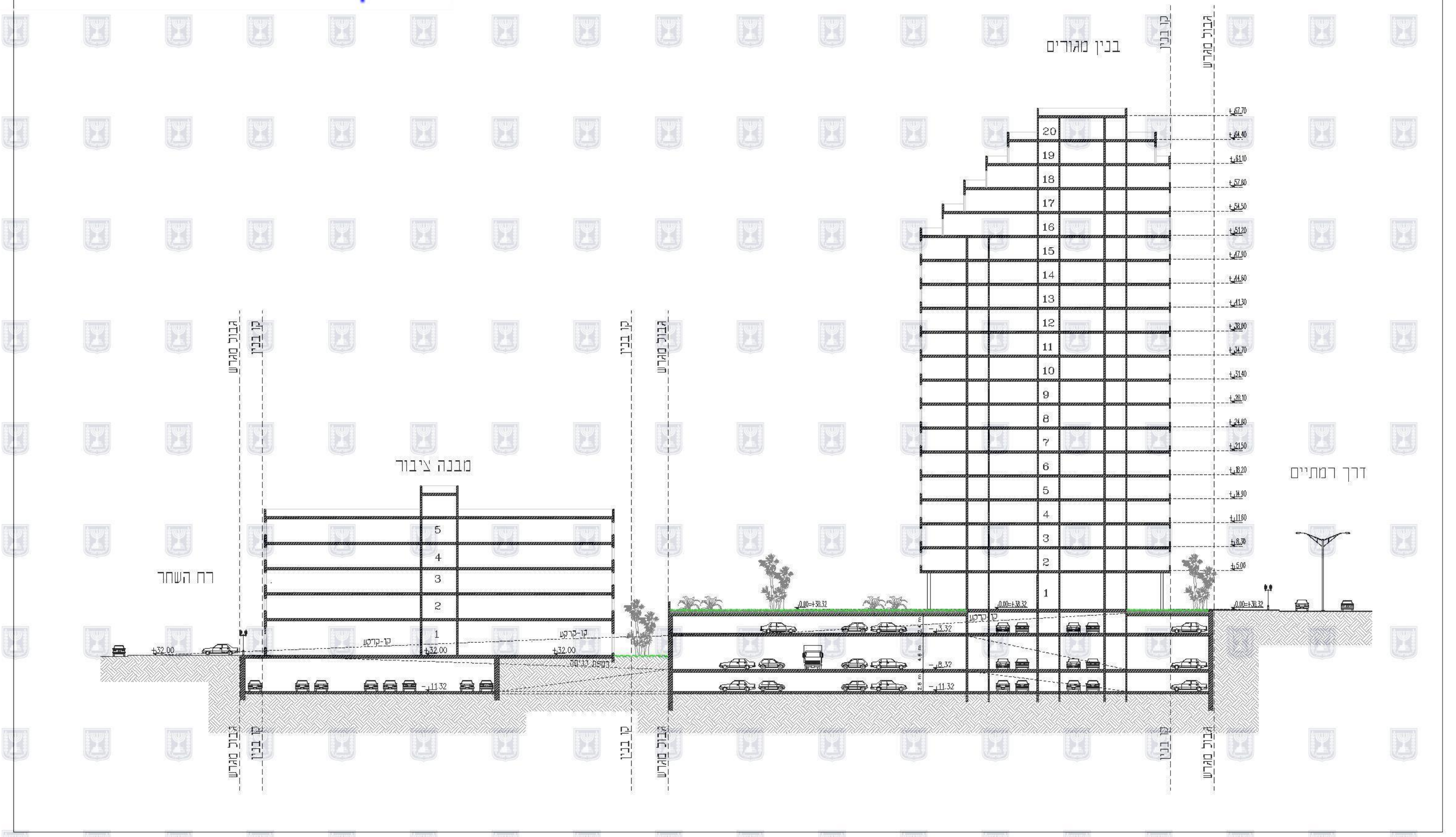
בנין מגורים
מבנה ציבור
דרך רמתיים
רח' השחר
קו בנין
גבול מגרש
20
19
18
17
16
15
14
13
12
11
10
9
8
7
6
5
4
3
2
1
±32.00
-11.32

חתך A-A 1:500

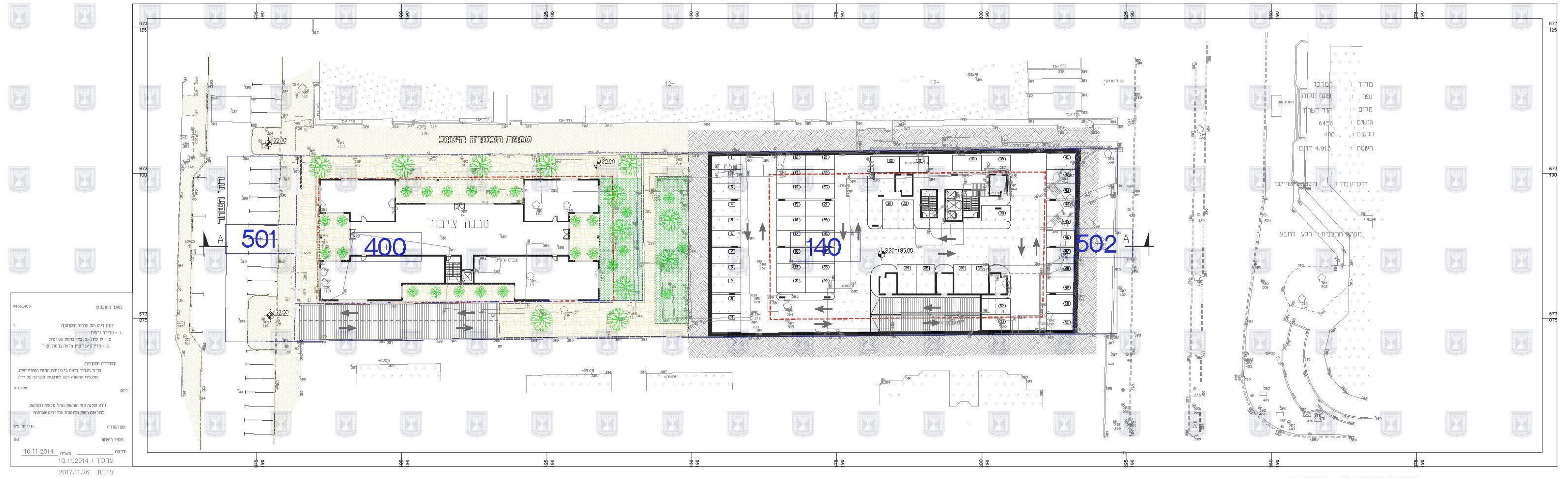
501
400
140
502
מבנה ציבור
A

תכנית מרתף -1 1:500

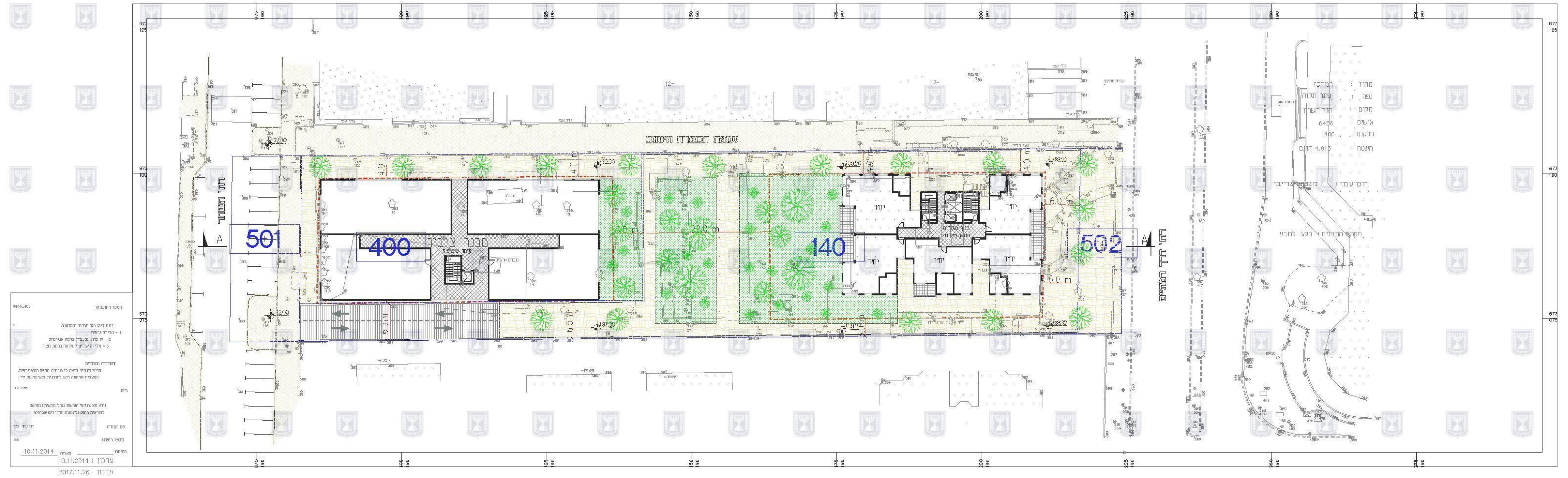
501
400
140
502
מבנה ציבור
A

תכנית העמדה במפלס קומה טיפוסית קנ"מ 1:500

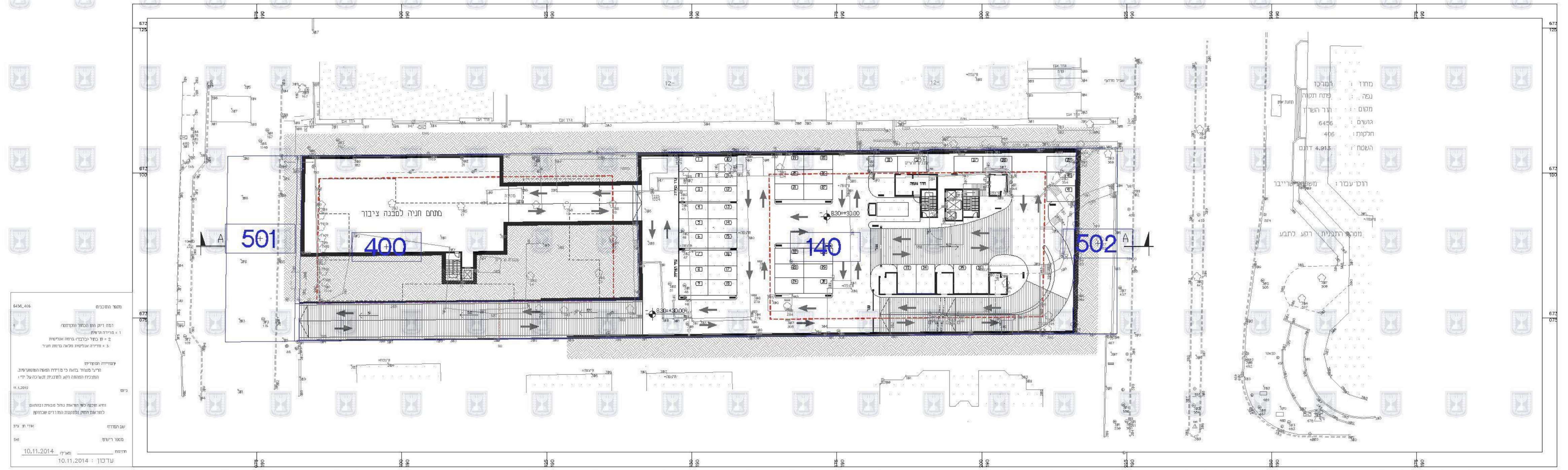
501
400
140
502
מתחם חניה למבנה ציבור
A

תכנית מרתף -2 1:500

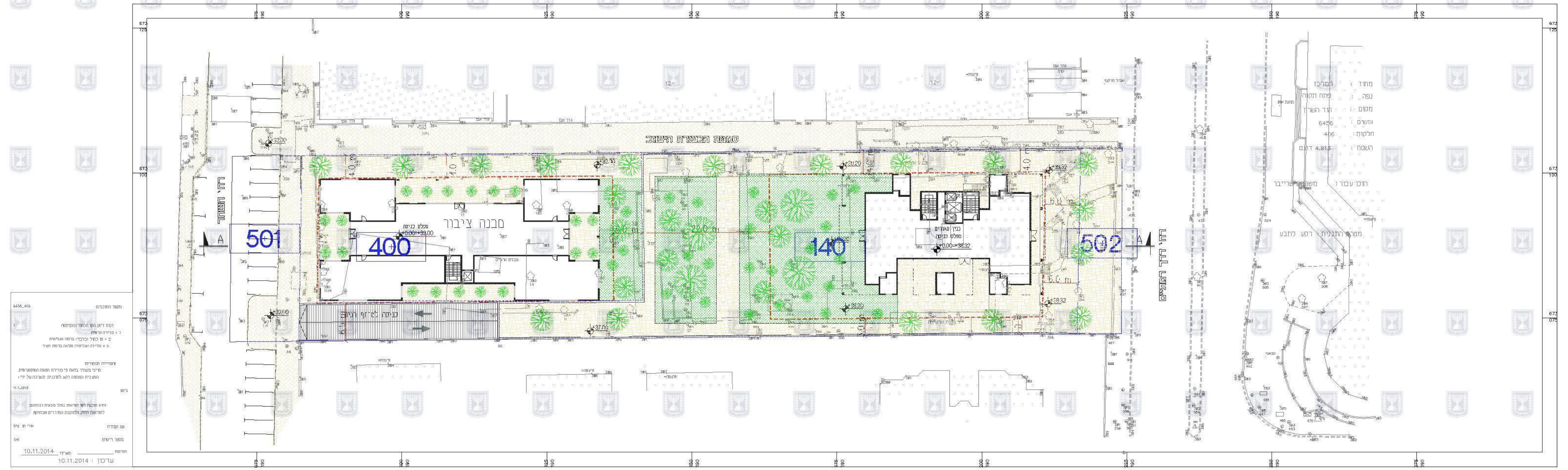
501
400
140
502
מבנה ציבור
A

תכנית העמדה במפלס כניסה קנ"מ 1:500

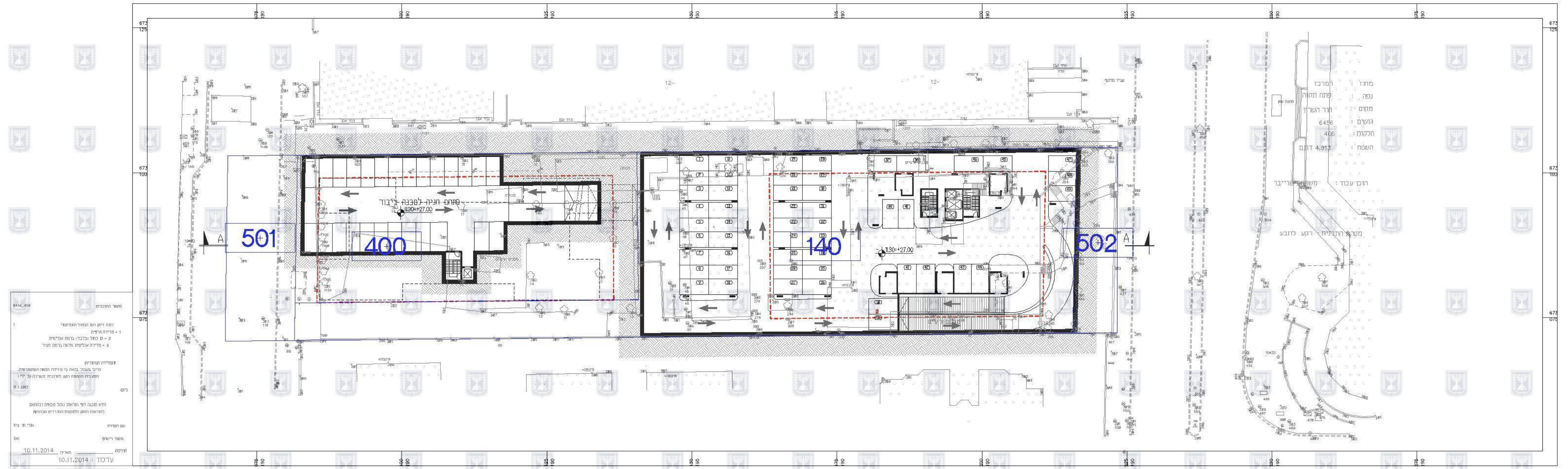
501
400
140
502
מתחם חניה למבנה ציבור
A

תכנית מרתף -3 1:500

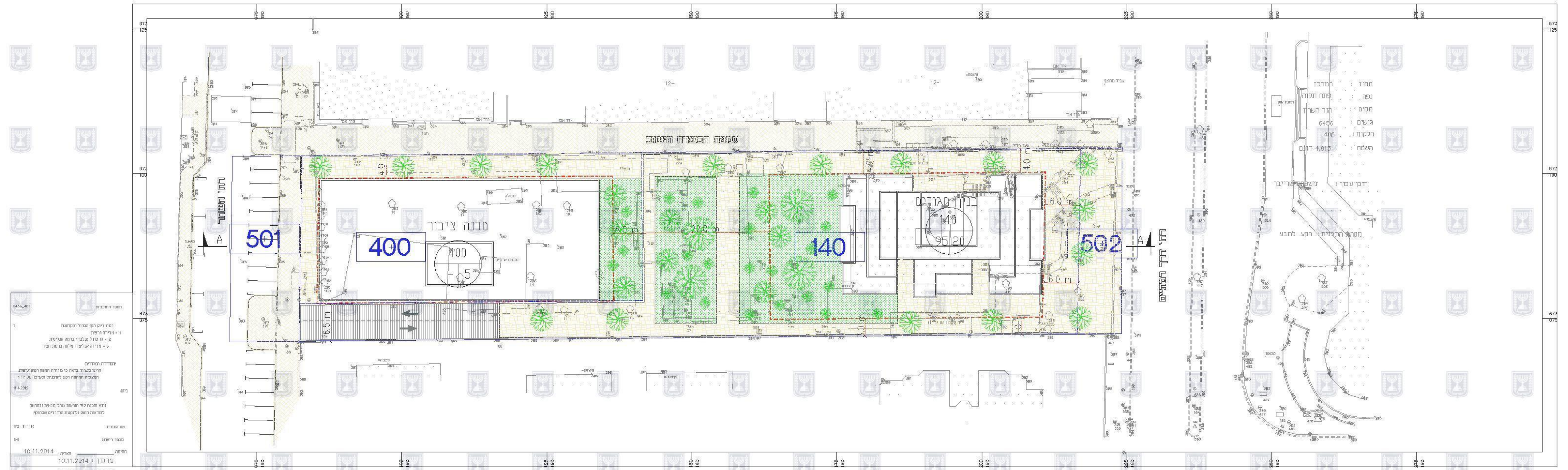
501
400
140
502
מבנה ציבור
בנין מגורים
A

תכנית העמדה במפלס גג קנ"מ 1:500