

נספח בינוי

נספח לתכנית מס' 455-0409664

מק/5/1479 - סלעית 2
שינוי הוראות בינוי ותוספת שטח

גליון 1 מתוך 1

תחולה	מחייב חלקית
תיאור	
תאריך עריכת הנספח	09/02/2018
קנ"מ	1:100
תרשימים נוספים	קנ"מ
שם תרשים	
שם תרשים	
שם תרשים	

שמות וחתימות:

יזום התכנית	שם: גוסמן דוד ת.ד: גוסמן תרד סוכנת: חדרו 48 באר יעקב טל: 050-4774488
מגיש התכנית	שם: גוסמן דוד ת.ד: גוסמן תרד סוכנת: חדרו 84 באר יעקב טל: 050-4774488
בעל הזכויות בקרקע	שם: גוסמן דוד ת.ד: גוסמן תרד סוכנת: חדרו 84 באר יעקב טל: 050-4774488
בעלי תא שטח 415A	שם: גוסמן דוד ת.ד: גוסמן תרד סוכנת: חדרו 84 באר יעקב טל: 050-4774488
מתכנן	שם: גדעון גררה ת.ד: דבנינסקי 25 באר יעקב סוכנת: חדרו 84 באר יעקב טל: 08-9257532
עורך הנספח	שם: אסף שטיין אדריכל ת.ד: רח' השמורה 4/2 מושב צור משה סוכנת: חדרו 99 טל: 052-2739749
מודד	שם: מור מידות בע"מ אביגדור מור סוכנת: רומשילד 102 ראשון לציון טל: 03-9654095

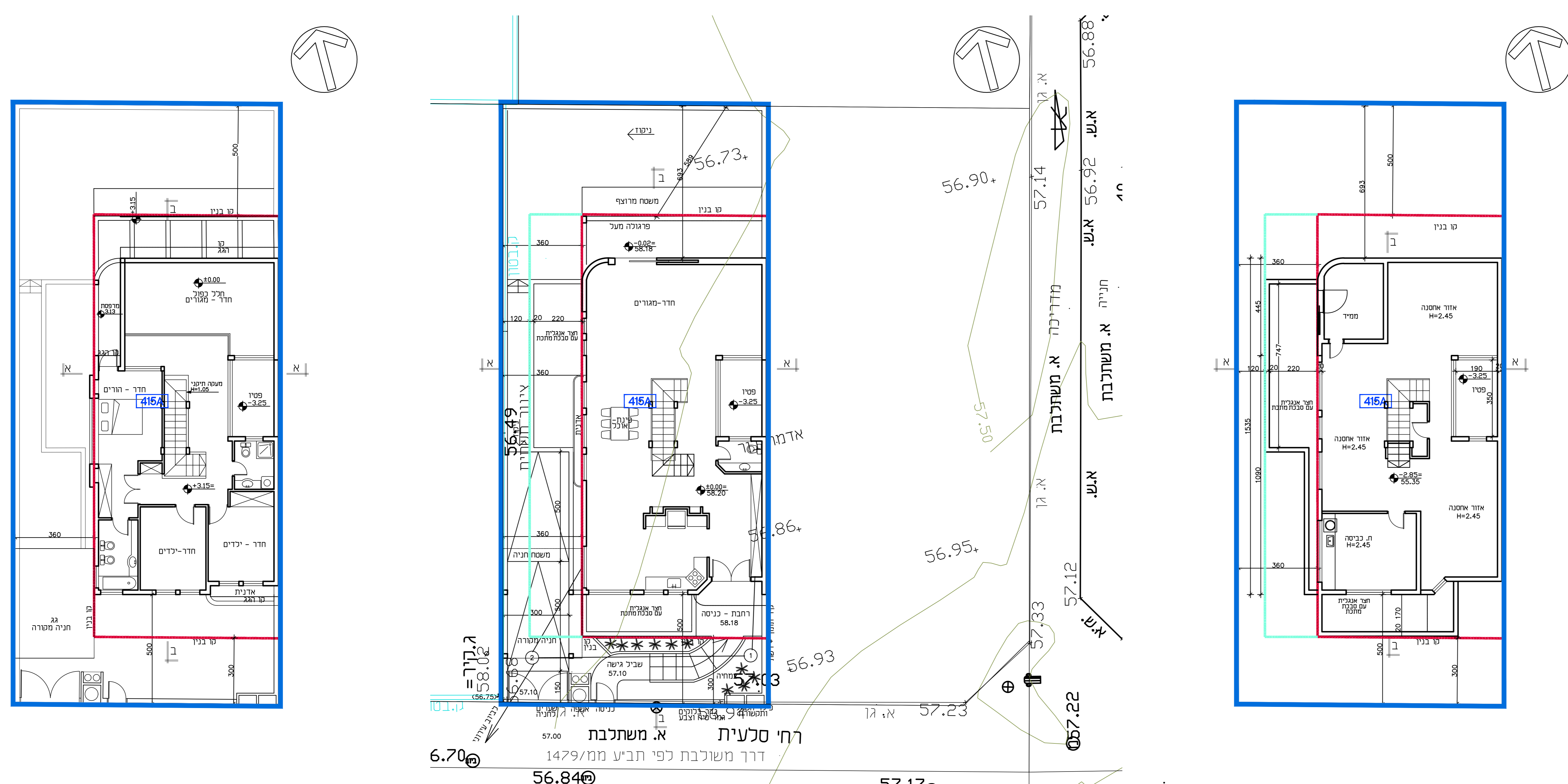

תכנית קומה א' ק.מ. 1:100

תכנית קומת קרקע ופיתוח ק.מ. 1:100

תכנית מרתף ק.מ. 1:100

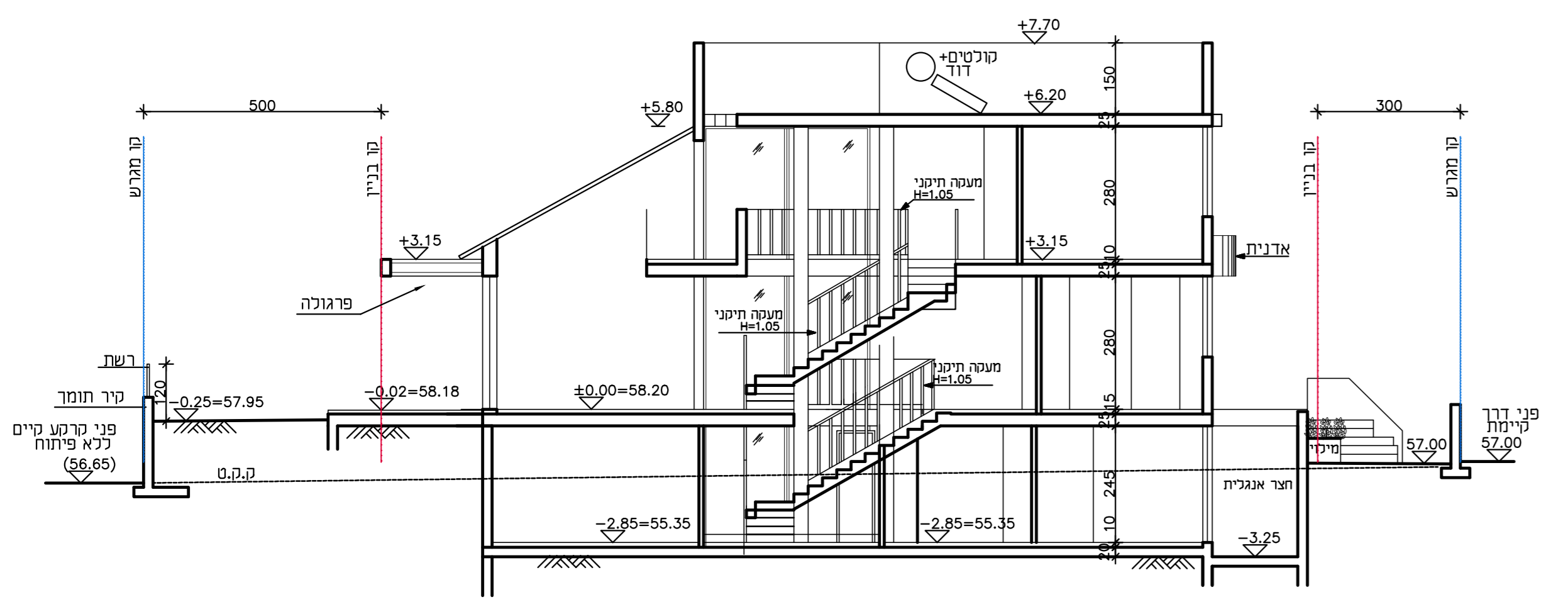

חתך ב-ב ק.מ. 1:100

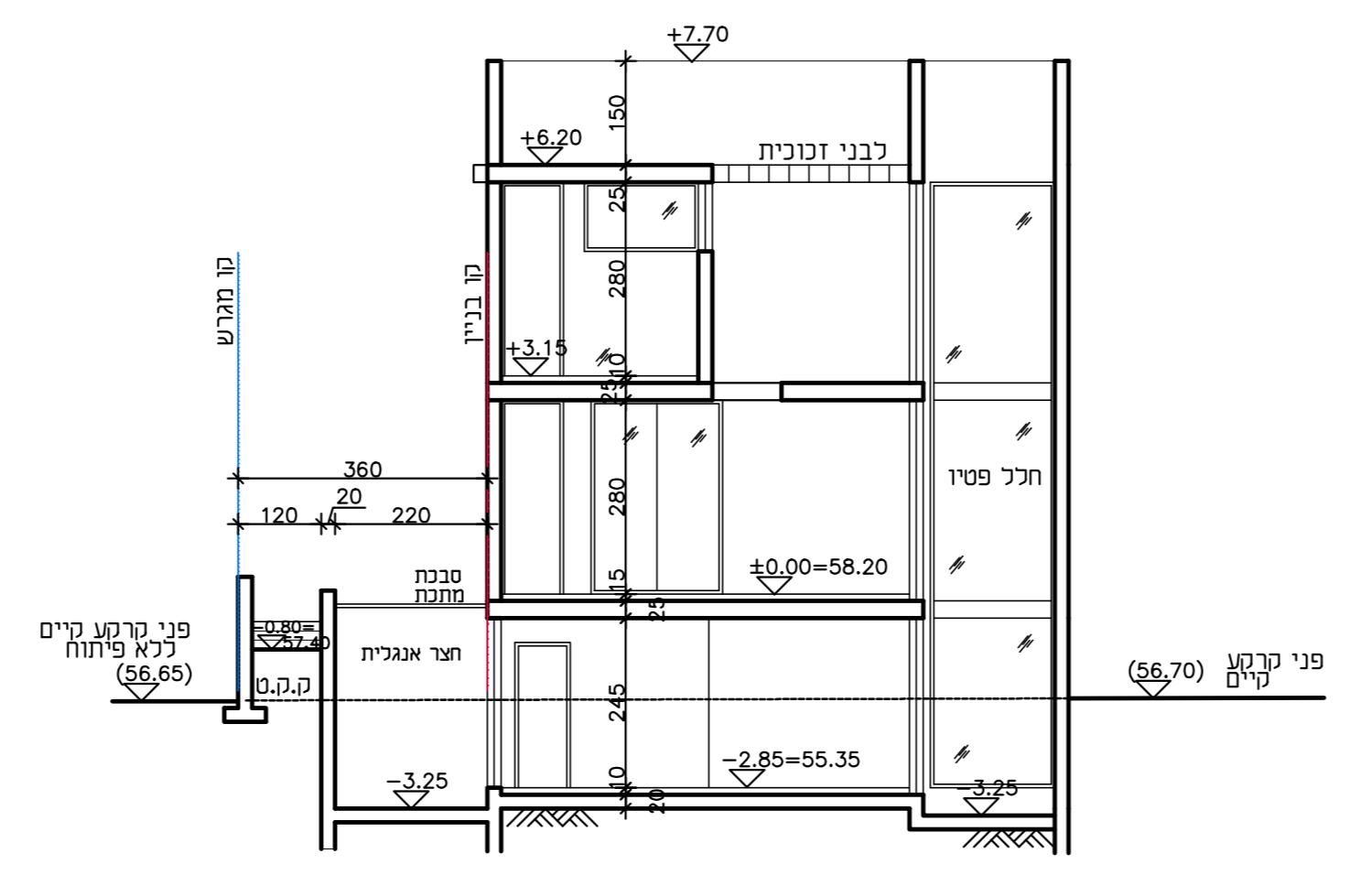

חתך א-א ק.מ. 1:100

תא שטח 415A	
שטח עיקרי	200 מ"ר
שטח שירות מעל הקרקע	18 מ"ר
שטח שירות מתחת לקרקע	120 מ"ר

מיקרא

- קו בנין
- קו בניין צידי לחצר אנגלית
- גבול תכנית

הערות:

- נספח זה מתייחס אך ורק לתא השטח 415A
- נספח זה הינו נספח מחייב לקוי בניין בלבד.
- שטחים סופים למבנה שיתוכננו יחשבו ע"פ טבלה 5 בהוראות התכנית.
- תכנית סופית לצורת המבנה והעמדתו בתחום קוי בניין חצרות אנגליות ופיתוח השטח תיקבענה בעת תכנון הגשת בקשה להיתר.