נספח מים

נספח לתכנית מס' 403-0362582

טירה דרום

תחולה	מנחה
תיאור	
תאריך עריכת הנספח	19/04/17
קנ"מ	1:1,250
תרשימים נוספים	קנ"מ
תרשים סביבה	1:50,000
שם תרשים	
שם תרשים	

שמות וחתימות:

עורך הנספח	שם:	עופר ורטלסקי	חתימה:
	תאגיד:	בלשה-ילון מערכות תשתית בע"מ	

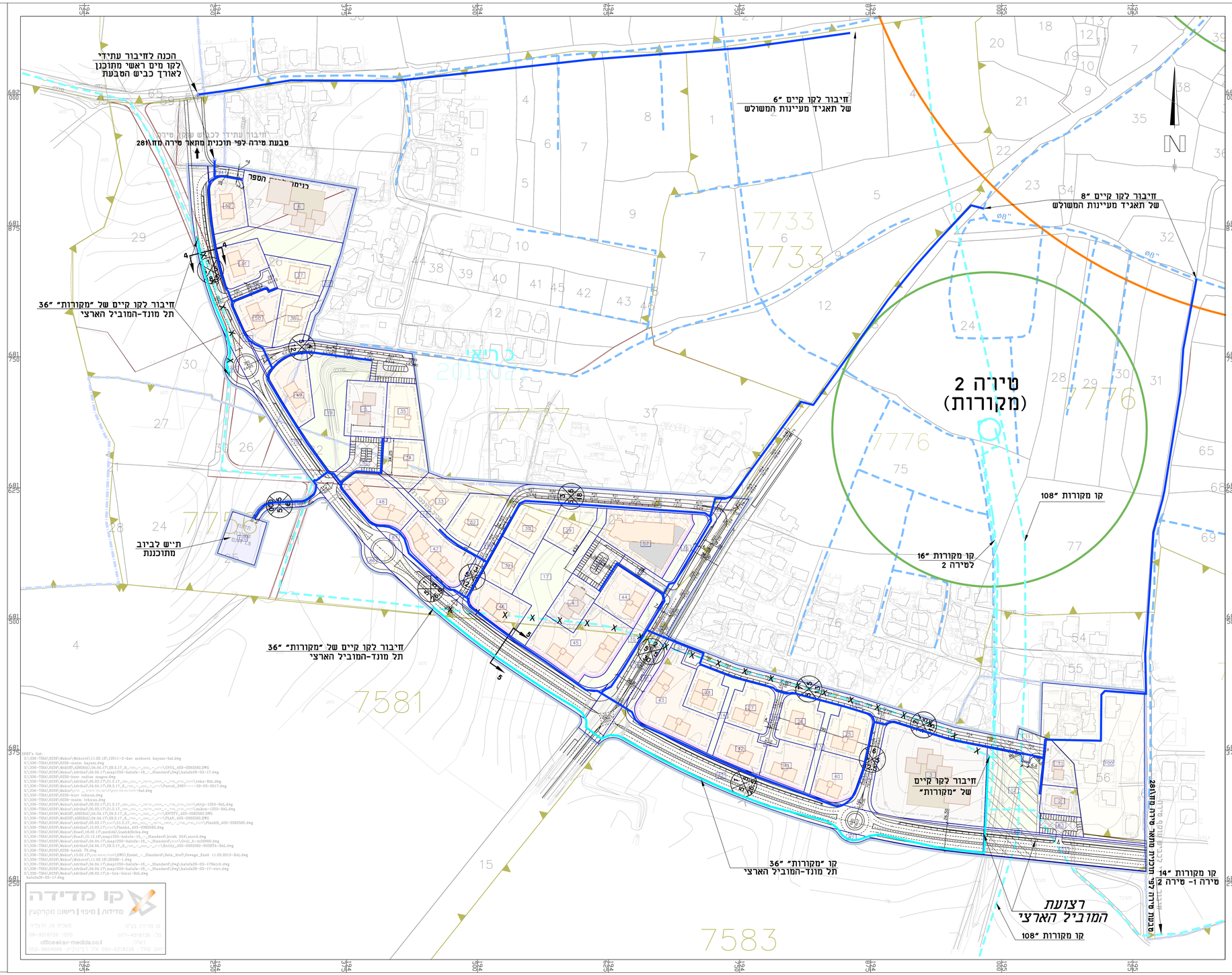

מקרא

- גבול תכנית
- גבול שטח שיפוט
- מגורים בי
- מגורים גי
- מגורים מיוחד
- חזית מסחרית
- מבנים ומוסדות ציבור
- שטח ציבורי פתוח
- דרך מאושרת
- דרך מוצעת
- חניון
- מתקנים הנדסיים
- דרך לביטול
- הנחיות מיוחדות
- מבנה להריסה
- מס' תא שטח
- רוזטה

מקרא:

- קו מים קיים תאריך מעיינות המשולש
- קו מים מתוכנן
- קו "מקורות" קיים
- קו "מקורות" קיים לביטול
- קו "מקורות" מתוכנן
- קידוח מי שתייה פעיל
- רדיוס מגן בי
- רדיוס מגן גי
- קידוח מי שתייה

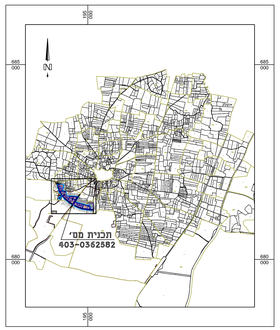

תרשים סביבה
קנ"מ 1:50000

No.	REVISIONS תיאור	DRAWN שרטט	BY מי	DATE תאריך
6	התקפה הנבי של מתכנן בביים ואדריכל	ל.פ	ע.ו	19.04.17
5	התקפה הנבים של מתכנן בביים	ל.פ	ע.ו	21.03.17
4	עדכון תכנון נת מים ופעולות והקפקה הנבי של אדריכל	ל.פ	ע.ו	05.03.17
3	התקפה הנבים של אדריכל מ 10.01.17	ל.פ	ע.ו	11.01.17
2	עדכון לפי רכש העבודה של אדריכל ומתכנן בביים	ל.פ	ע.ו	19.12.16
1	עדכון גבול תכנית מ 28.07.16	ש.א	ע.ו	01.08.16

REVISION (קווהדיה) 6 — FOR CONSTRUCTION לביצוע — FOR TENDER למכרז — FOR REVIEW לעיון — 13.07.16

BALASHA-JALON בלשה ילון
INFRASTRUCTURE SYSTEMS LTD. מערכות תשתית בע"מ
P.O. BOX 33600 HAIFA 3133402 ISRAEL ת.ד 33600 חיפה 3133402 ישראל
TEL. 04-8603600 FAX. 04-8603601 E-MAIL: balasha@bj-is.com Web site: www.bj-is.com

PLACE: המקום:	טירה דרום
PROJECT: שם העבודה:	נספח מים
OWNER: המזמין:	רשות מקרקעי ישראל
SUBJECT: נושא הפרטים:	מערכת מים מתוכננת

עורכים (מאפיינים)	DESIGNED: תכנון	DRAWN: שרטט	CHECKED בדק	APP'D: אישר
שם	ע.ו	ל.פ	ע.ו	ע.ו
חתימה				
תאריך	13.07.16	13.07.16	13.07.16	13.07.16

SCALE: קנ"מ	PROJECT № מס' עבודה	FILE_DWG	SHEET: גליון
1:1250	336/6239	6239-PS	1

FILE_CTB:	FILE_PLT:
6239	6239-PS-W-1-R6

קו מדידה
מדידות | פיסוי | רישום מקרקעין
קו מדידה בע"מ
מאבקת מלא מאבקה
09-6518726 :פקס 077-4518726 :טל'
office@kav-medida.co.il :דוא"ל
מאור קדר 052-8604566 אלי ברבינקין 050-6218226

lena-p Apr 19, 2017 - 12:09pm
X:\336-TIRA\6239\6239-PS.dwg