

תכנית 1:1,000



מבט על מכיוון דרום מזרח



מבט מרחוב יהושוע בן-נון

| | |
|-----------------------|--|
| נספח בינוי | |
| תכנית מס' 415-0369983 | |
| אצטדיון רמלה | |
| שכונת מגורים | |
| גליון 1 מתוך 1 | |
| תחולה | מנחה |
| תיאור | תכנית |
| תאריך עריכת הנספח | 21/10/2018 |
| קני"מ | 1:1000 |
| שמות וחתומות: | |
| עורך הנספח | שם: אורי רפאל לרמן |
| | תאריך: לרמן אדריכלים ומתכנני ערים בניי |
| | חתימה: |

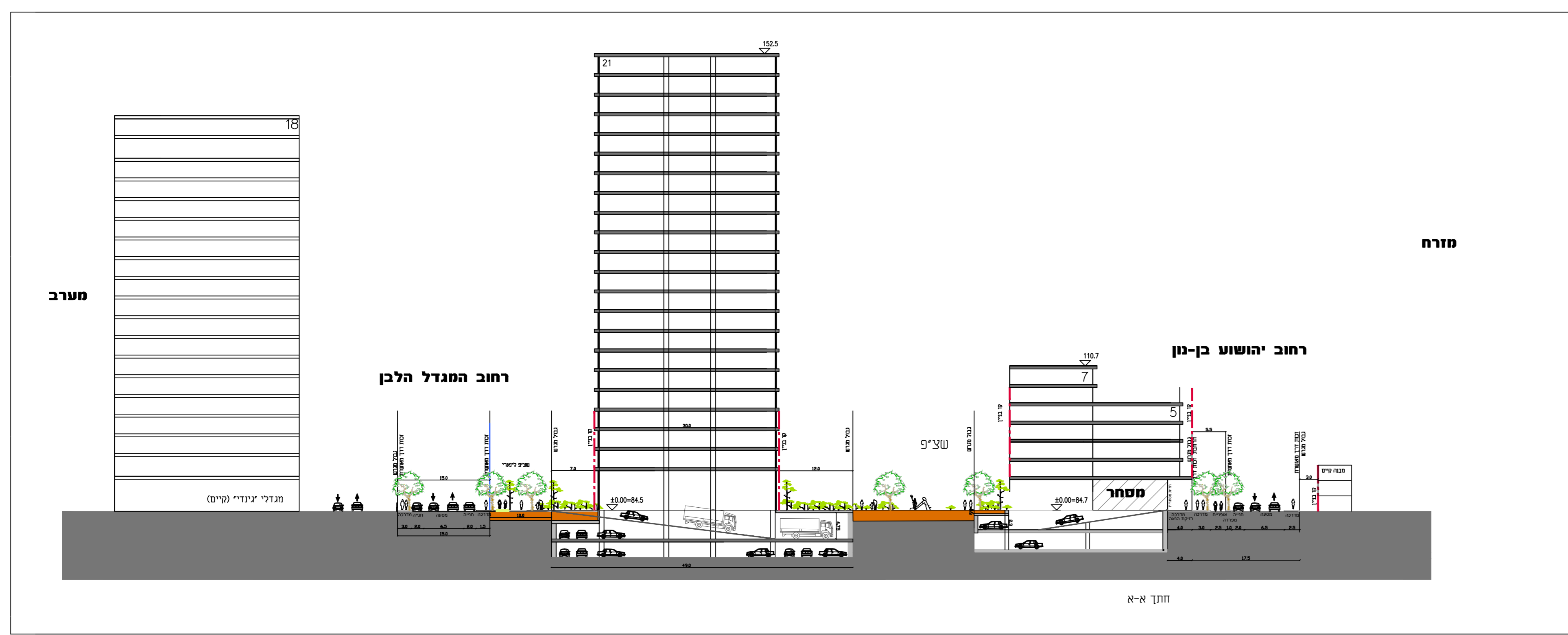

חתך א-א 1:500

| מקרא | |
|------|----------------------|
| | גבול תכנית |
| | גבול חא שטח מספרו |
| | מתחם לשמור |
| | קו בנין |
| | חזית מסחרית |
| | קשורות הולכי רגל |
| | זיקת הנאה למעבר רגלי |
| | מבנה לשימור |
| | מספר הדרך |
| | קו בנין |
| | רוחב הדרך |