

פתח תקוה
 גוש: 6382
 חלקה: 146
 תוכנית: 18
 היישוב: הבועלים
 היישוב: 1010

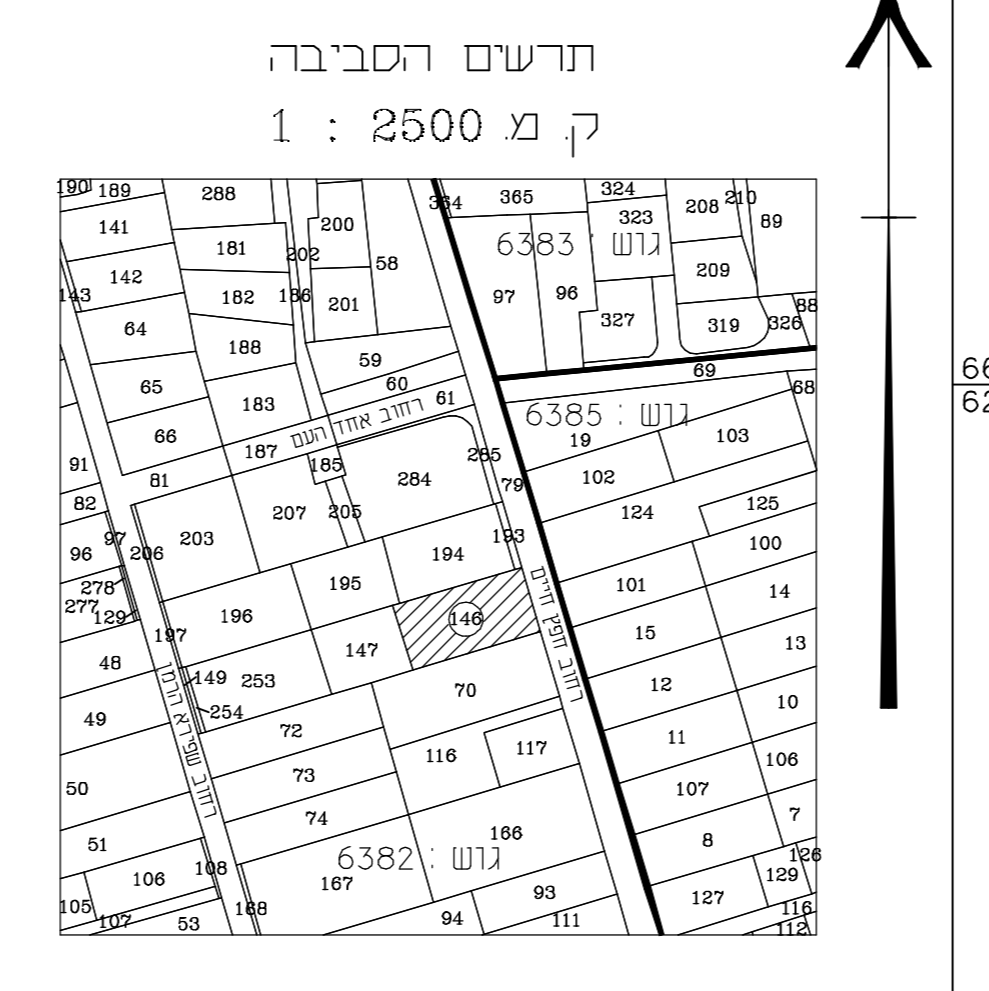

- הערות:
1. המטרה של עמדה נערכה ומצפה: קבלת היתר.
 2. שישות ביצוע העבודה הפלנימטרית - דיסטומט.
 3. שישות ביצוע העבודה האלמנטרית - דיסטומט וארון.
 4. הגבולות ומסוד חלקה 146 בוססים על מפת גוש 6382.
 5. הגבולות קשורים לגובה מסי 2082 שגובהו H=+62.010.
 6. האינטקטיב תואמת לטכניקת בנין עיר פת/מז/16/פז/2000.
 7. הגבולות רשמיים בטוטריום.
 8. סרגל תודיגית תכנון יש לקבל אישור והגויות הרשויות.
 9. מערכות ות קורעיות לא נמדדו.

לא לצרכי רישום
 חמפה עודכנה בתאריך:
 MAIL: LLMODE@ZAHAV.NET.IL
 תאריך:
 לייפמן לאוניד . מודד מוסמך . ת.ד. 9312 פתח תקווה 49193
 טל: 0774959820 פקס: 0522-959820, 03-9310021

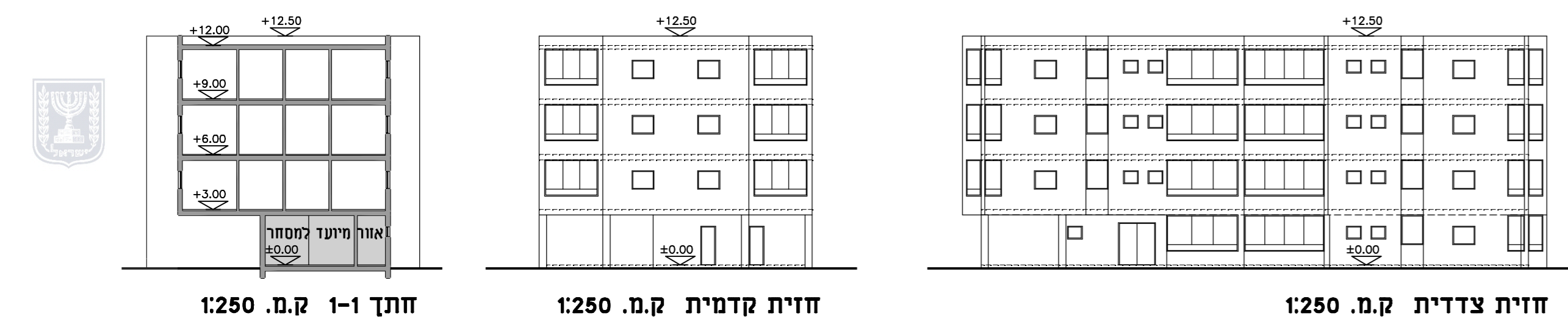

התעודה המקומית לתכנון ולביצוע פ"מ
החלקה היחידה
המקומה למינה המפורסמת

גובה	מספר חלקה	מספר חלקה	מספר חלקה
מספר חלקה	מספר חלקה	מספר חלקה	מספר חלקה
מספר חלקה	מספר חלקה	מספר חלקה	מספר חלקה
מספר חלקה	מספר חלקה	מספר חלקה	מספר חלקה

א. פרטי המבקש
 שם פרטי: _____
 שם משפחה: _____
 מס ת.ד.: _____
 מס דואר: _____

ב. פרטי הנכס
 מס חלקה: 6382
 מס חלקה: 146
 מס חלקה: 18
 מס חלקה: 1010

ג. תוכנית תכ"מ
 מספר חלקה: 6382
 מספר חלקה: 146
 מספר חלקה: 18
 מספר חלקה: 1010

ד. חתימה
 חתימה: _____
 חתימה: _____
 חתימה: _____
 חתימה: _____

ה. הערות
 הערות: _____
 הערות: _____
 הערות: _____
 הערות: _____

המסמך המפורסם במספר זה הינו אישוריים בלבד והם פשוטים לשימוש בלבד ומטרתם עריכת התכנון במסגרת גבי מסת הייעוץ או מעל סיבה אחרת.

חוק התכנון והבנייה, התשכ"ה - 1965
תכנית מפורטת

מס' 410-0237404

חפץ חיים 18
פתח תקוה

נספח בינוי מנחה
גליון 1 מתוך 1

שם הנספח: **נספח בינוי מנחה**
 קו"מ: **1:250**

תאריך: **30.04.15**

מקרא

- גבול תכנית
- אזור מיועד למסחר
- קו בנין
- גבול תא שטח
- מספר תא שטח 146
- מבנה קיים
- להריסה
- מס' הדרך
- קו בנין
- רוחב הדרך

שמות ודחיתויות:

עורך הנספח: **ניקי פיין - אדריכל ובונה ערים**
 תאריך: **פיין אדריכלים**