

תדחוק מוקדמת אלעד
 אישור תוכנית מס' 15/תק/95/31
 תחידה חקלאית חלוקה לאזור את התוכנית
 בשיעור מס' 99006 מתקן 15/9/99

מס' סדר: 302/98
 מס' פש
 מס' פד
 מס' השטח
 מס' מג

מחוז : יהודה
 נפה : יהודה
 מוקדם : אלעד
 גוש חדש : 5457
 חלקות : [23],[33]-[36],[38],[44],[45],[48],[58]-[60],[64],[65],[69]
 גוש רשום : 4058
 חלקות : 29,60,62,63,65,138,145-148,150-152,157,
 167,168,171,174,175,177,178
 חלקי חלקות : 61,149,179
 גוש רשום : 4059
 חלקות : 60,67,83,89,91,96-99
 חלקי חלקות : 84,90,94,95
 גוש רשום : 4064
 חלקות : 1
 הוכן עבור : משרד הבנוי והשכון

מועצה מקומית אלעד
 03-05-2000

תחידה חקלאית חלוקה לאזור את התוכנית
 בשיעור מס' 99006 מתקן 15/9/99

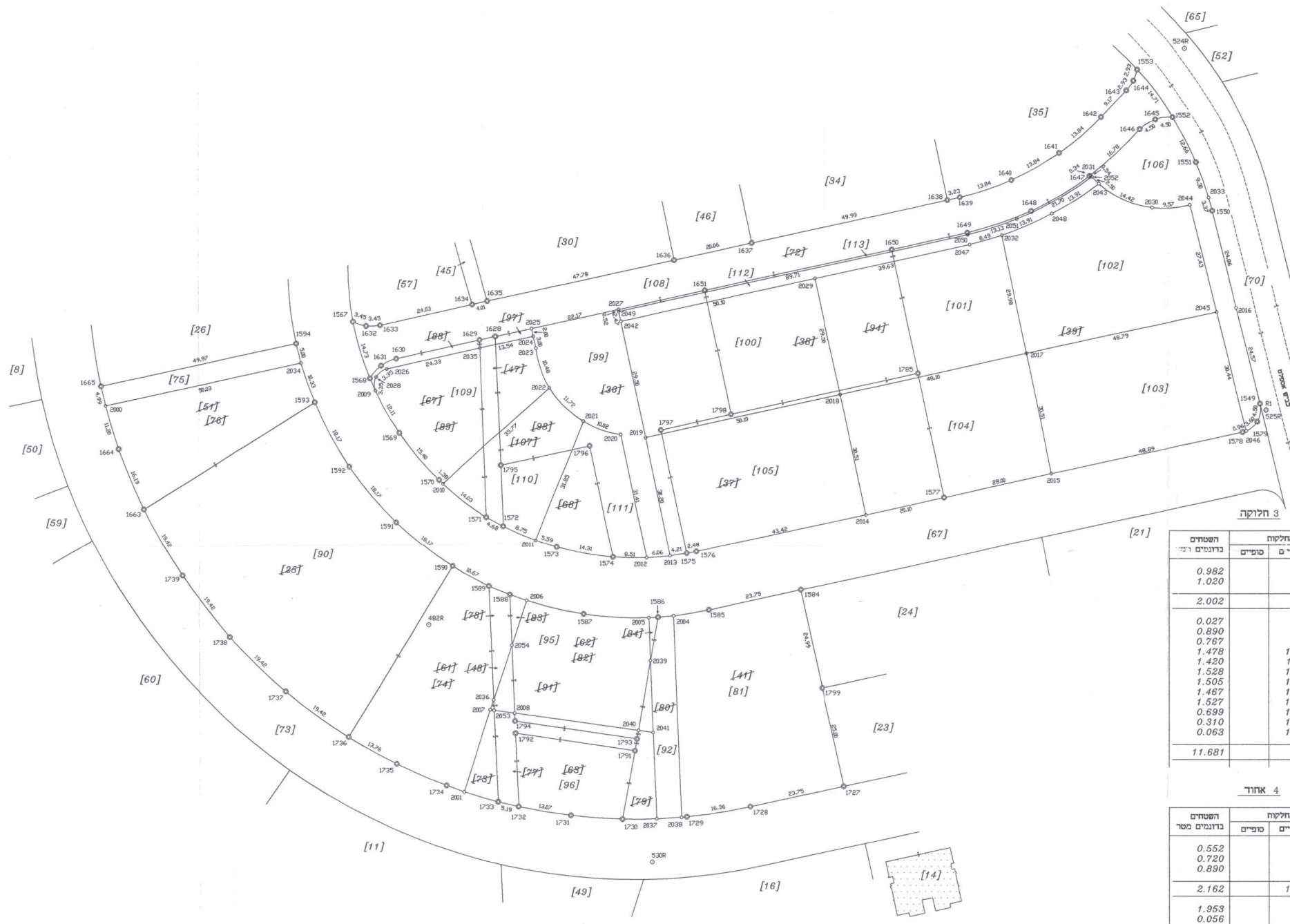

חלוקה 1

השטחים ברונגים מטר	מספרי החלקות	
	ארעיים	סופיים
0.108	73	74
1.197	74	75
1.305	61	2026
0.250	75	76
0.943	76	77
1.193	51	78
0.255	77	79
0.102	78	80
0.357	48	81
0.170	79	82
0.303	80	83
1.855	81	84
2.328	41	85
0.962	82	86
0.026	83	87
0.012	84	88
1.000	62	89
0.056	88	90
0.720	89	91
0.776	67	92

חלוקה 3

השטחים ברונגים מטר	מספרי החלקות	
	ארעיים	סופיים
0.982	95	3025
1.020	96	3026
2.002	91	3027
0.027	97	3028
0.890	98	3029
0.767	99	2022
1.478	100	99
1.420	101	102
1.528	102	104
1.505	103	103
1.467	104	101
1.527	105	88
0.699	106	2037
0.310	112	1
0.063	113	
11.681	94	

אחוד 2

השטחים ברונגים מטר	מספרי החלקות	
	ארעיים	סופיים
3.307	25	74
1.197	74	75
0.943	76	77
0.102	78	79
0.026	83	84
5.575	90	003
0.507	63	73
0.108	73	74
0.255	77	78
0.170	79	80
0.962	82	83
2.002	91	92
0.303	80	81
0.012	84	85
0.315	92	2023
2.338	36	37
2.079	37	38
1.506	38	39
5.576	47	48
0.182	47	48
11.681	94	1002

אחוד 4

השטחים ברונגים מטר	מספרי החלקות	
	ארעיים	סופיים
0.552	68	69
0.720	89	90
0.890	98	99
2.162	107	108
1.953	72	73
0.056	88	89
0.027	97	98
0.063	113	
2.099	108	R22

חלוקה 5

השטחים ברונגים מטר	מספרי החלקות	
	ארעיים	סופיים
0.911	109	3031
0.656	110	3032
0.595	111	3034
2.162	107	

מלואה
 ללא קנה מידה

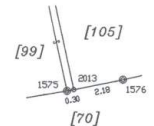

קנה מידה : 1 : 625

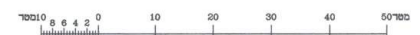

עידכון 03.07.2000
 עידכון 06.09.99

המפה עורכה ומתארת את הפרטים בתאריך 29.10.98
 שם המודד : מספר הישיבה : החתימה :
 התוכנית נערכה על פי הקנה המודדים (מדרות ומישור) ותש"ל 1987
 ואני מאשר בזה כי היא ראויה לאישור ככשרה לרישום
 אני מאשר בזה שההחלטות נכונות של חרשים מומחידים
 שביצעתי ביום 29 יולי בשנת 1998 וכי הוא מתאר
 בדיוק את מצבם ונבילותיהם של המקרקעין המתוארים
 בה במעמד המצויין לעיל.

חתימת נכר הכנת התכנית 29.10.98
 הממונה חתום

מודד מוסמך

הר"ר גריינברג מודד מוסמך מס' רשיון 397 רה' חל ח' 4 חלקן סל' 5055187

- הערות**
- 1 התכנית מבוטסת על תכנית לצרכי רישום מס' 64/96 ת.ג. שאישר מנהל המרכז למפוי בתאריך 08.11.98 לפי מספר 309/97 בנוש 5457
 - 2 גבולות שאינם מתוארים הם סימני צבע על גדרות
 - 3 סימני גבול שאינם מתוארים הם בלתי מסוימים
 - 4 כסוטריים מרונגים מצוינים מספרי חלקות ארעיים
 - 5 תשריט זה מבוטסת על ת.ב.ע. מספר 10/במ/1/195/4

מספר עבודה : 3/5/086/2102-0