תכנית 416-0622225 נספח תשתיות תשריט ניקוז וניהול מי נגר 15:36:41 10/03/2019

נספח תשתיות

נספח לתכנית מס' 416-9622225

רע\מק\868
מגורים ברחוב עקיבא-הירדן

גליון 1 מתוך 1

תחולה	מנחה
תיאור	נספח ניקוז וניהול מי נגר
תאריך עריכת הנספח	07/03/2019
קנ"מ	1:250
תרשימים נוספים	קנ"מ
תכנית סביבה	1:250 –
מפת המדידה	1:250

שמות וחתימות:

עורך הנספח	שם: אלכסנדר קוטנרפון	חתימה
	תאג'יד: פונק שרותי הנדסה	
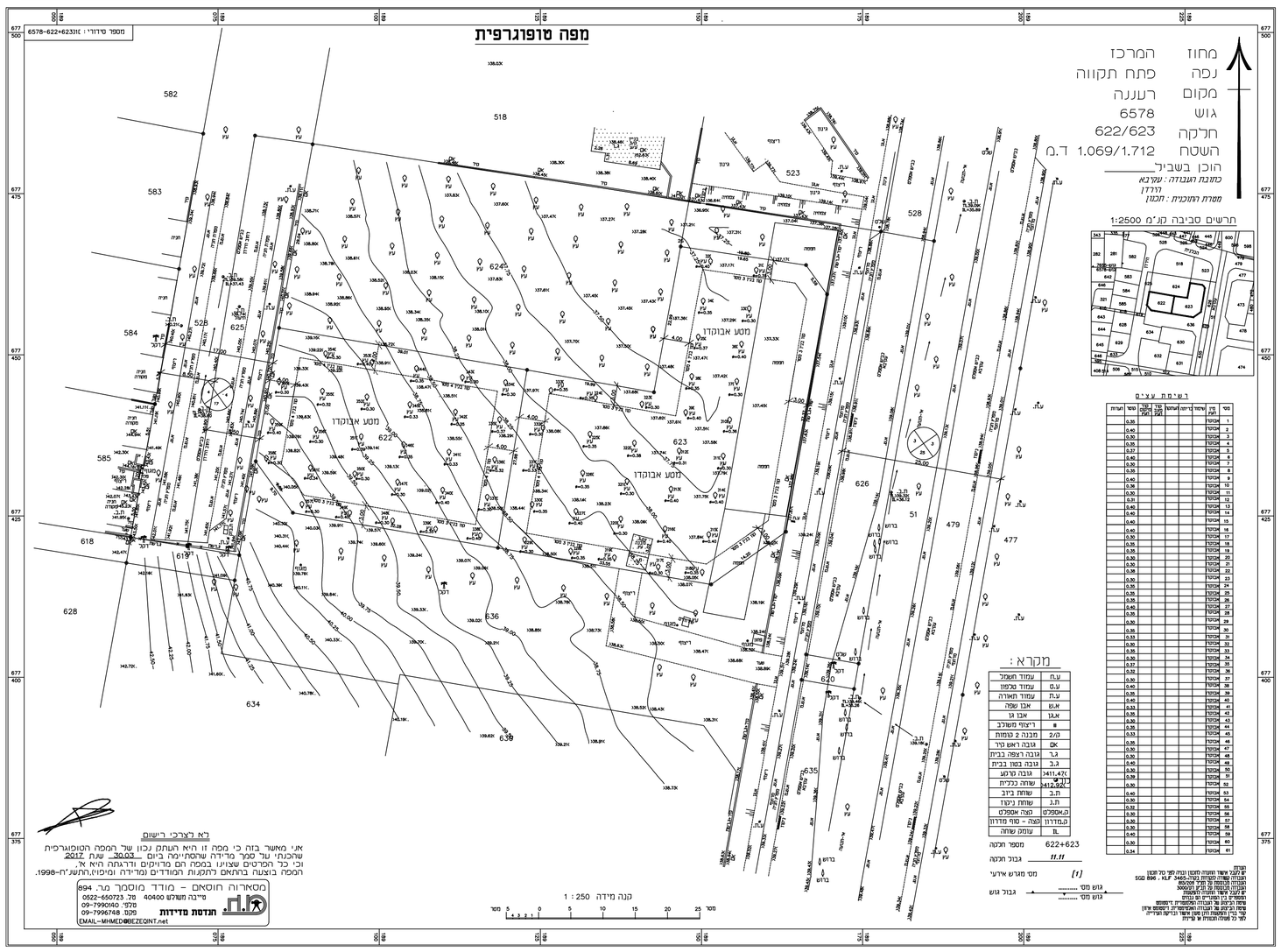
אלכסנדר קוטנרפון
הנדסת משרבות תברואה
מהנדס רשום מס' 108384