

מחוז	מרכז
מרחב תכנון מקומי	יהוד - נווה אפריים
רשות מקומית	יהוד מונטון
ישוב	יהוד מונטון
תאריך	03.04.19
שם התרשים	קנ"מ
בינוי	1:250
תרשים סביבה	-
תרשים נוסף	-
תרשים נוסף	-
תמונה נוספת	-

שמות וחתימות:

עורך התוכנית	שם: אהרון דורוי - אדריכל	חתימה:
	ת.ד.: 055059331	

מקרא

-  גבול תכנית
-  גבולות תאי שטח
-  חניה
-  מבנה קיים
-  מבנה מוצע
-  זיקת הנאה למעבר ברכב
-  זיקת הנאה למעבר רגלי
-  זיקת הנאה
-  להריסה
-  קווי עזר
-  קו בנין
-  מספר תא שטח
-  רוזטה

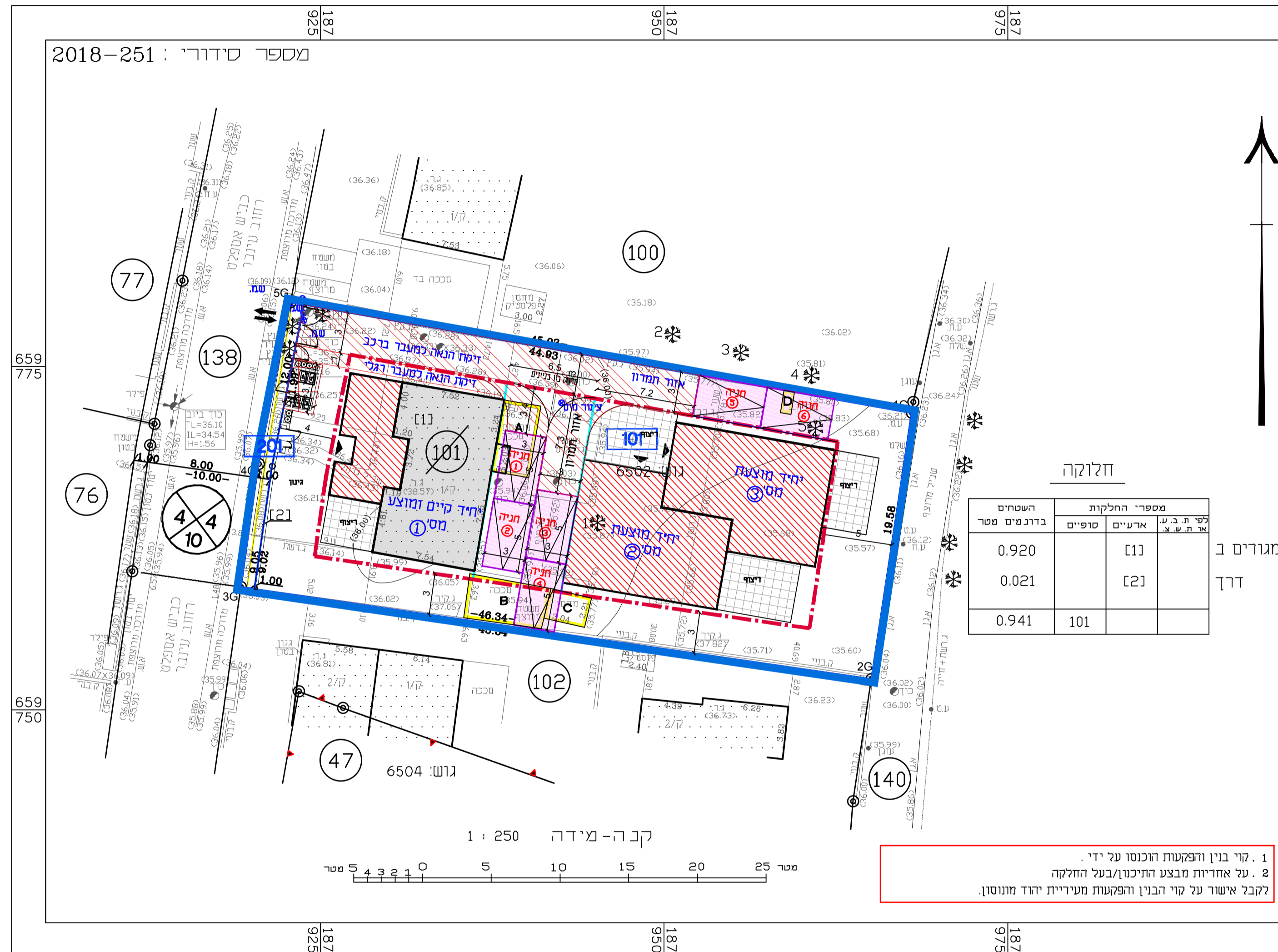

מפה טופוגרפית

מחוז	מרכז
ישוב	יהוד מונטון
גוש	6502
מספר התחמה	101
מספר תא שטח	2018-251

טבלת שטחים

גוש	חלקה	בשלמות	מגרש	שטח מגרש במ"ר	תכנית מפורטת
6502	101	כן	מגרש	941	ממ/מז

הערות

- קוי בנין והפקעות הוכנסו על ידי...
- על אחריית מבצע התיכנון/בעל החלקה...
- לקבל אישור על קוי הבנין והפקעות מעיריית יהוד מונטון לפני תחילת העבודה.
- מערכת תת מוקעת לא מודו.

נתוני רשת וגבולות

- רשת הבקרה והאפקט מבוססת על רשת ישראל 2005 (6695)
- מרות הבקרה שלטון מבוססת ומידה תו: 42.30.35.553
- גבולות החלקות חושבו מתוצרי מספר 5746/1964
- גבולות המגרשים והנקבו מ: ממ/מז

רשימת קואורדינטות של נקודות הגבול

מספר נקודה	קואורדינטת X	קואורדינטת Y
1G	659771.60	187968.01
2G	659752.41	187963.10
3G	659758.93	187919.20
4G	659767.89	187920.48
5G	659779.66	187922.80

טבלת עיצים

מספר עץ	גובה נוע	קואורדינטת X	קואורדינטת Y
1	4.00	659763.61	187945.16
2	7.00	659777.33	187950.61
3	8.00	659775.99	187955.59
4	7.00	659774.33	187960.73
5	4.00	659770.48	187960.99

הצהרת המודד

אני מאשר כי מפה זו הוכנה ונערכה בקנה מידה 1:250 ודיא העתק נכון של המפה המפורטת/קנה/מבצע/אורח/מפוזציות (כפי הגויין) על סמך מדידה שהותימה ביום בודש שנת 2016.

בהתמך על בקות איכות שביצעתי למפה זו אני מאשר כי כל הפרטים ומאפייניהם שצוינו במפה מזויקים לפי האמוד:

דוגת דיוק אפיק רוא 3

דוגת דיוק אנכי רוא 3

המפה בוצעה בדואר חקונות המודדים (מידה ומפוי), ודועש"צ 2016.

תאריך גמר התכנית לייפמן לאוניד

ת.ד. 9312 פ"ת 832 מספר רשיון חתימה 03-9310021 LL@LL.MODED.COM מלפון דואר

גוש: 6502
חלקה: 101
תאריך: 04.04.2018