תכנית 426-0789388 נספח תנועה נספח תנועה 14:48:57 20/05/2020

נספח תנועה

נספח לתכנית מס' **426-0789388**

גז/ מק /30/11/א
מגרש מס' 301 משמר דוד

גליון 1 מתוך 1

תחולה	מנחה
תיאור	
תאריך עריכת הנספח	25/11/2019
קנ"מ	1:250
תרשימים נוספים	קנ"מ
תרשים סביבה	ללא
שם תרשים	
שם תרשים	

שמות וחתימות:

עורך הנספח	שם: אינגי גילאל מנסור תאגיד: גילאל מנסור-משרד להנדסה אזרחית יועצים כבישים תנועה ותחבורה	חתימה:

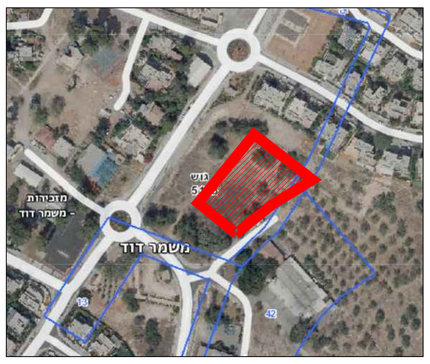

תרשים התמצאות

ללא קנמ

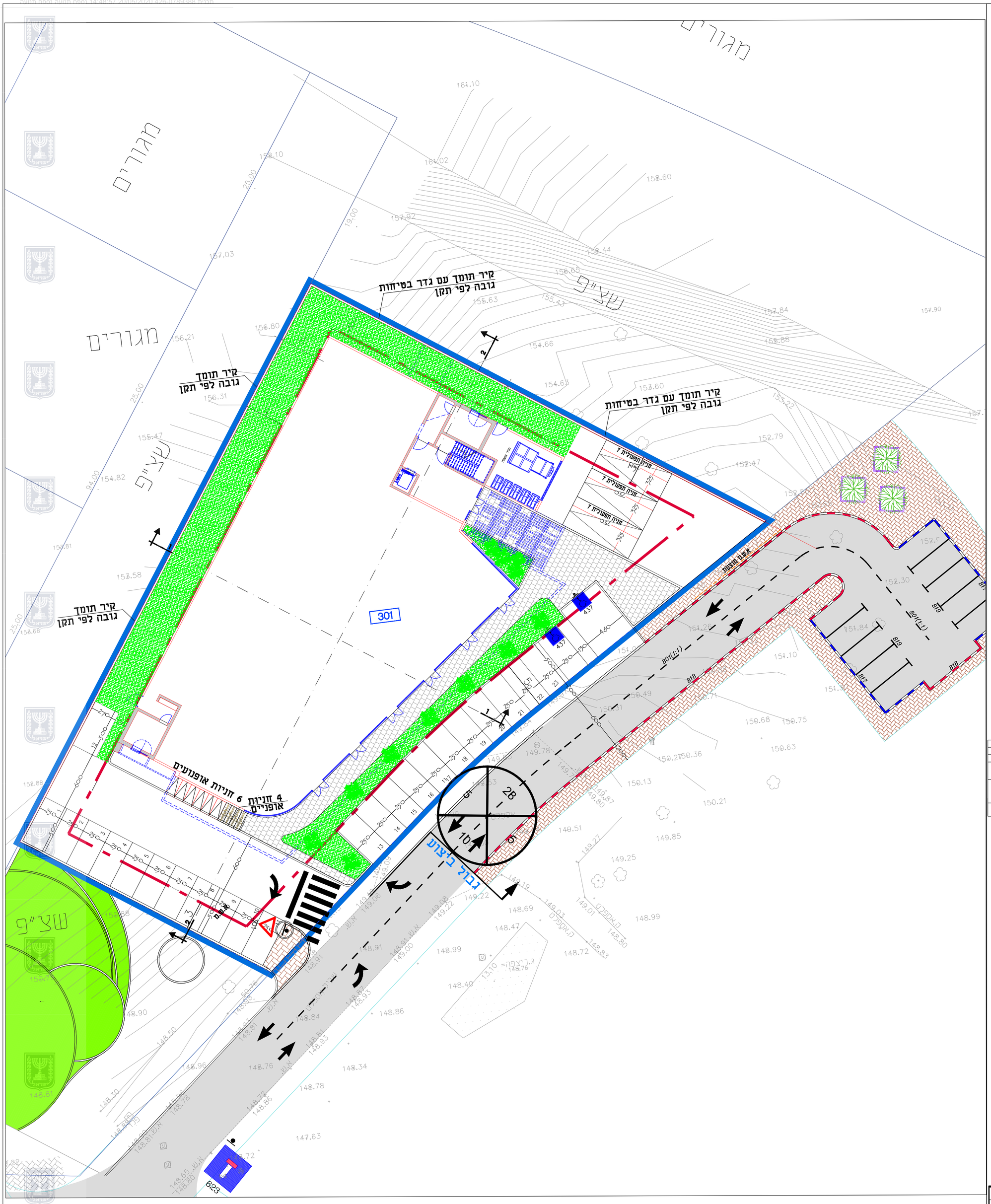

1 : 200

קומת קרקע

טבלת מאזן חניה

שימוש הקרקע	שטח בנוי (עיקרי (מ"ר))	לפי תקן חניה חדש ישוב בלא מתע"ן	מס' מקומות חניה: רכב פרטי דרוש (סודוק)	רכב פרטי מוצע	רכב תפעולי דרוש	רכב תפעולי מוצע	אופנים תקן	אופנים דרוש	אופנים מוצע	אופנועים תקן	אופנועים דרוש	אופנועים מוצע
מסחר	1130 מ"ר	לרכב פרטי: 1 מקום חניה לכל 50 מ"ר	23	23			1:300 (מ"ר)	4	4	1:200 (מ"ר)	6	6
		לרכב תפעולי: עד 2000 מ"ר: 1 מקום חניה לכל 400 מ"ר			3	3						
סה"כ			23	23	3	3		4	4		6	6

בנוסף חניות נגישות סה"כ: 1 רגילה ו-1 גבוהה

מקרא:

- א.ש קיים
- א.ש מתוכנן
- א.ש להריסה
- אבן גן מתוכנן
- אבני מחסום
- סימון על הכביש
- קו זכות דרך
- שביל אופניים מתוכנן

	עדכון בינוי	20-05-20
	עדכון לאחר החלטת דיון התנגדויות	26-04-20
	עדכון טבלה	29-01-20
	עדכון בינוי	26-11-19
	עדכון בינוי	10-09-19
	עדכון בינוי	03-08-19
	עדכון בינוי	31-07-19
	עדכון בינוי	05-06-19
	עדכון רמפה	24-05-19
	עדכון בינוי	07-05-19
	עדכון חניון	21-02-19
	עדכון חניון	19-02-19
	עדכון אדריכלות	14-02-19
תפוצה	מהות השינוי	תאריך השינוי

המקום: **משמר דוד**

שם הפרוייקט: **נספח תנועה מגרש 301**

גליון מס':

תכנון: מהנדס ג'לאל מנסור	תאריך עדכון: 14-02-19	קנה מידה: 1:200
שרטט:		
אשר:		

משרד להנדסה אזרחית מהנדסים יועצים-כבישים, תנועה ותחבורה
סירה חמשולש-מיקוד 44915 .טל 09-7936657 פקס. 09-7939455
jlmansoor@014.net.il
ג'לאל מנסור

☑ לעיון ☐ למכרז ☐ לביצוע

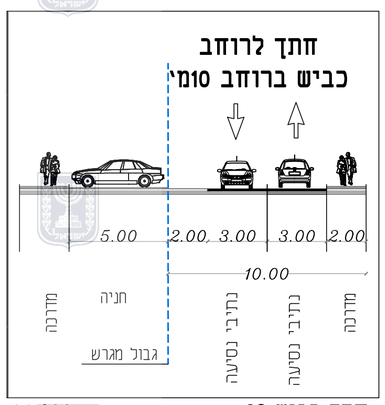

1 : 200 חתך כביש 28