

# נספח בינוי מנחה

נספח לתכנית מס' 423-0631267

נספח לתכנית הר"מ ק"מ\600\17\א\67

גליון 1 מתוך 1

תחולה	מנחה
תיאור	
תאריך עריכת הנספח	25/11/2019
קנ"מ	1:250
תרשימים נוספים	קנ"מ
תרשים התמצאות	1:1000
<b>שמות וחדתימות:</b>	
עורך הנספח	שם: אדריכל איל יוסינגר תאגיד:

מחוז נכה  
מקום גוש  
חלקה 107  
השטח 0.985

מטרת התוכנית: תכנון  
כתובת העבודה: אלי כהן 3

הוכן בשביל הבעלים

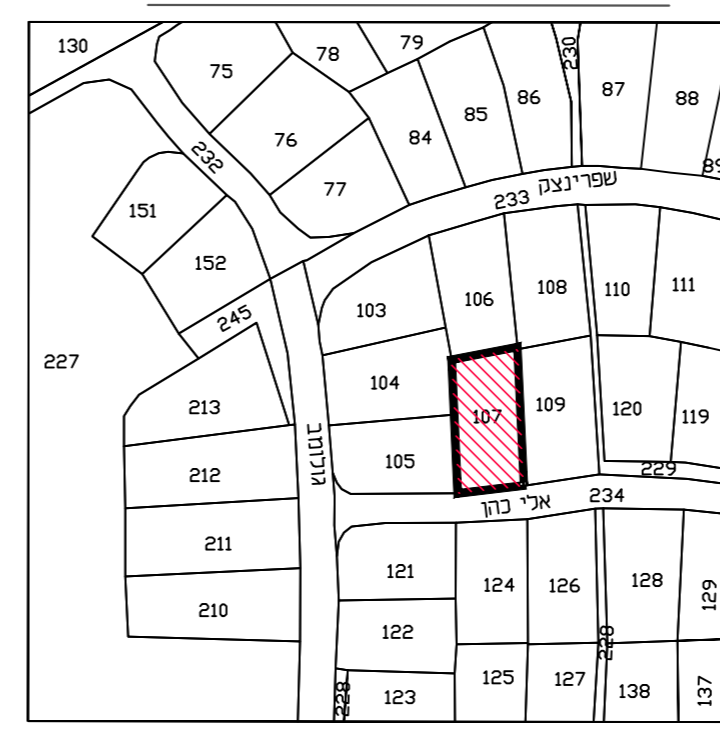
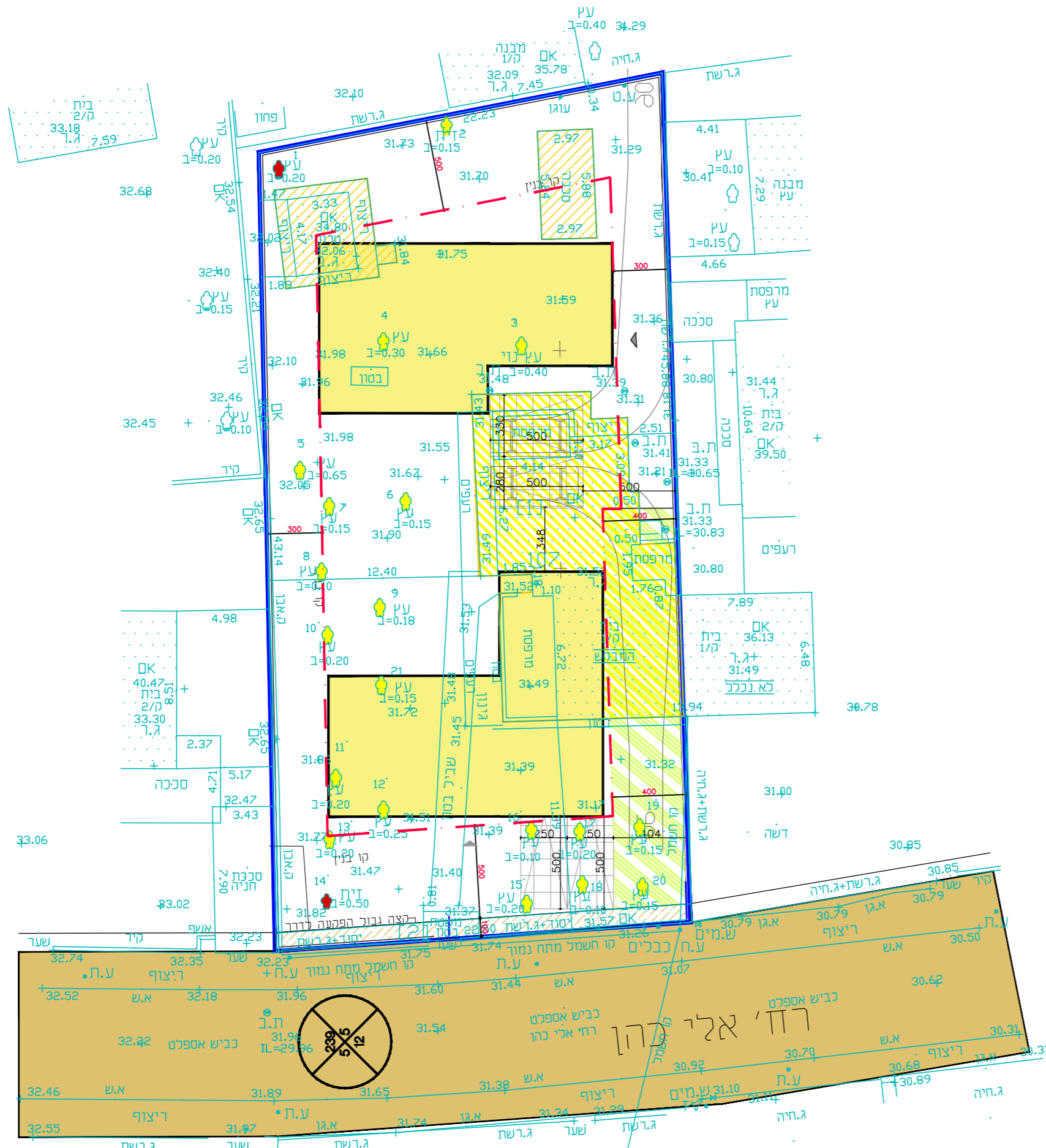
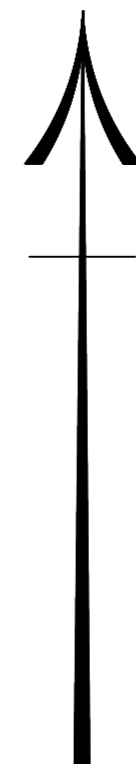

מיקרא	
הריסה	
רבינה	
זיקת מעבר-הנאה	
הפקעה	
קו בניין	
גבול מוגש	
עץ כבדיחה	
עץ רשימור	

אני מאשר בזה כי מפה זו היא העתק נכון של המפה הטופוגרפית שהכנתי על סמך מדידה שהסתיימה ביום 09.11.2015 וכי כל הפרטים שצוינו במפה הם מדויקים ודרגתה היא א', המפה בוצעה בהתאם לתקנות המודדים (מדידה ומיפוי), התשנ"ח-1998.

מסארוה חוסאם - מודד מוסמך מ.ר. 894  
 ט"ב מושלש 40400 טל. 0522-650723  
 טלפ. 09-7990140  
 פקס. 09-7996748  
**הנדסת מדידות**  
 EMAIL-MHMEDE@BEZEQINT.net



הערות  
 שטח החלקה ע"פי מפת גוש רישום 6657  
 יש לקבל אישור הוועדה לתכנון ובניה לפני כל תכנון  
 המפה קשורה לנקודות בקרה - KLF 6521 HMS 291