תכנית 457-0418632 נספח תנועה 10:54:36 18/03/2021

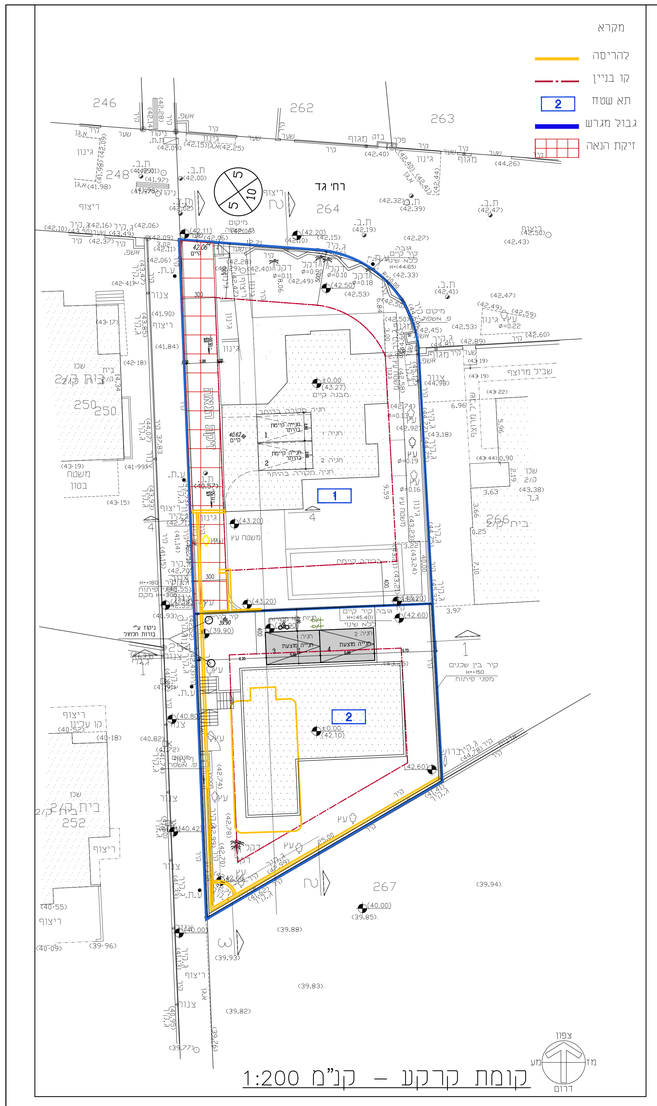


קומת קרקע – קנ"מ 1:200

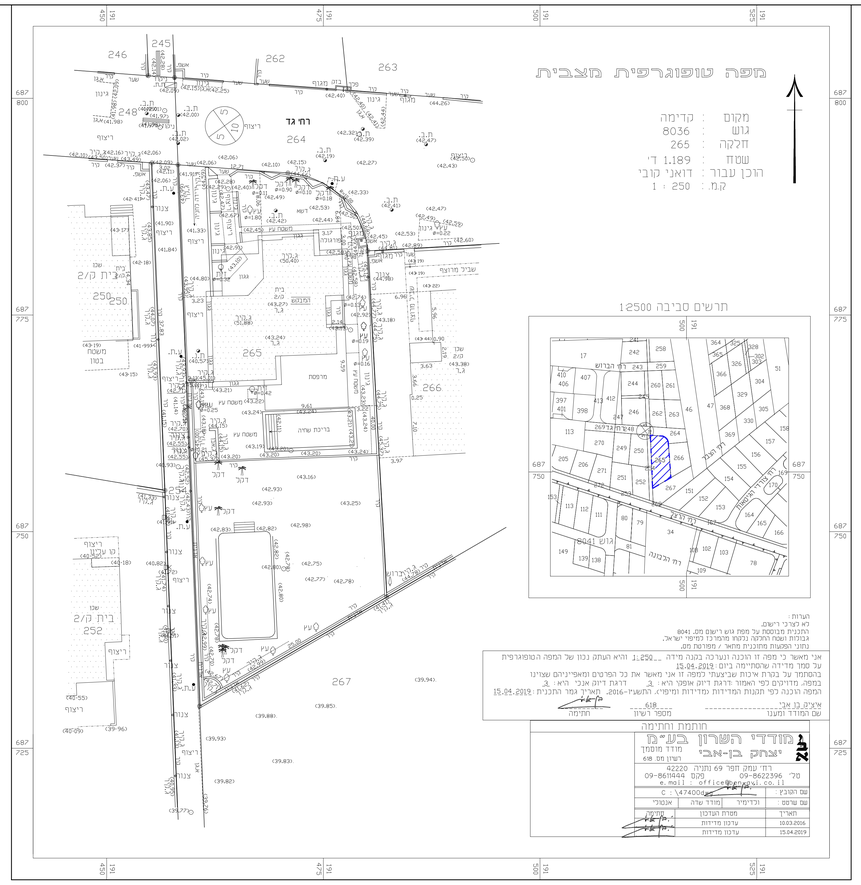


מפת מדידה – קנ"מ 1:250

# טבלת מאזן חניה

## לפי תקן התשע"ו (2016)

| | ייעוד קרקע | כמות | רכב פרטי תקן | רכב פרטי דרישה | אופנועים תקן | אופנועים דרישה | אופניים תקן | אופניים דרישה | נכים תקן | נכים דרישה |
|---|---|---|---|---|---|---|---|---|---|---|
| דרישת חניה | מגורים קיים תא שטח 1 | 1 יח"ד | 1:2 | 2 | 1:10 | — | 1:1 | 1 | מ' 6 עד 31 | — |
| | מגורים מוצע תא שטח 2 | 1 יח"ד | 1:2 | 2 | 1:10 | — | 1:1 | 1 | | |
| | סה"כ דרישת חניה | | | 4 | - | | 2 | | — | |
| | סה"כ היצע חניה | | | 4 | 1 | | 2 | | — | |

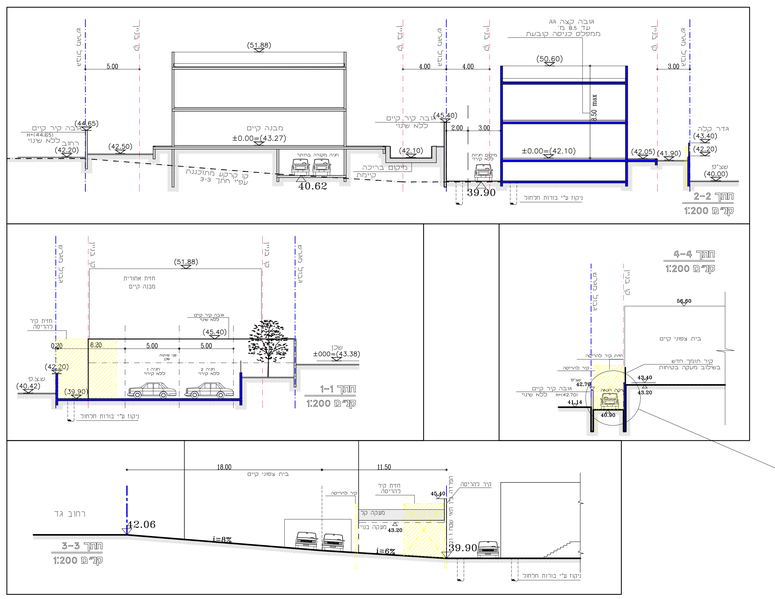


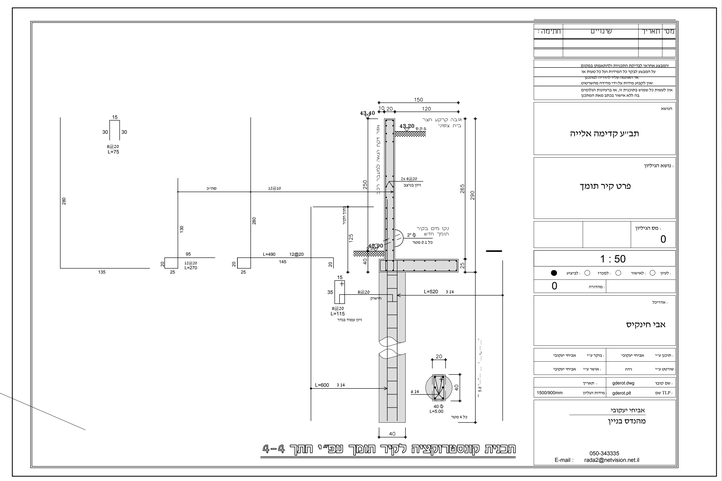


| נספח תנועה |
|---|
| נספח לתכנית מס' 457-0418632 |
| קדימה<br>גוש 8036,חלקי חלקה 265<br>חלוקת מגרש |
| גליון 1 מתוך 1 |

| | |
|---|---|
| תחולה | מנחה |
| תיאור | |
| תאריך עריכת הנספח | 11/03/2021 |
| קנ"מ | |
| תרשימים נוספים | קנ"מ |
| מפת מדידה | 1:250 |
| תכניות | 1:200 |
| חתכים | 1:200 |

שמות וחתימות:

| | | |
|---|---|---|
| עורך הנספח | שם: אריה פלנר<br>הנדסה אדריחית בע"מ | חתימה: |

| מהדורה | מהות העדכון | תאריך |
|---|---|---|
| 15 | | |
| 14 | | |
| 13 | | |
| 12 | | |
| 11 | | |
| 10 | | |
| 9 | | |
| 8 | | |
| 7 | עדכון | 21.12.20 |
| 6 | עדכון | 02.04.20 |
| 5 | עדכון | 02.10.19 |
| 4 | עדכון | 30.05.19 |
| 3 | עדכון | 26.12.18 |
| 2 | עדכון | 23.12.18 |
| 1 | | |

| מהדורה | תפוצה | תאריך |
|---|---|---|
| 5 | | |
| 4 | | |
| 3 | | |
| 2 | | |
| 1 | | |

על המבצע לבסר את המידות. להתאימו לבצוע ולהודיע למתכנן על כל טעות. סטיה או אי התאמה בסרט המשך בעבודתו !

שם לקוח: אלייה יעקב

| | |
|---|---|
| קדימה | אתר: גוש 8036 חלקה 265 |
| שם פרויקט: אלייה יעקב-קדימה | מספר הזמנה: 8108 |
| שם תכנית: תכנית תנועה וחניה | מספר תכנית: 22310 |
| | קנ"מ: 1:250,1:100 |
| חתימה: | תכנן: אריה שרטט: יפה תאריך: 29.03.12 |
| לעיון: ○ לאישור: ● למכרז: ○ לביצוע: ○ | מהדורה 7 |


מתכנן אדריך B.Sc.
מהנדס מודיר מוסמך B.Sc.
מודיר מוסמך רשיון-561
אריה פלנר
הנדסה אדריחית בע"מ
תכנון דרכים, תנועה ופחוח
משרד - ת.ד.3765 כפר סבא 40593
מר. 09-8997260 פקס. 09-8997264
מיאמי-מון 050-5202898
בית - כפר סבא 40593 09-8997282/78
www.fellner.co.il
E-mail: fellner@netvision.net.il



מכון הנדסי השרון בע"מ
"יצחק בן-אב"
מודד מוסמך
רשיון מס. 698
רח' עמק חפר 69 נתניה 42220
טל' 09-8622396 פקס 09-8614944
e.mail office@[illegible]
C : \47400


| שם הקובץ | | | |
|---|---|---|---|
| שם שרטט | יקדמי | מודד שדה | אנטולי |
| תאריך | מטרת העדכון | | |
| 10.03.2016 | עדכון מדידות | | |
| 15.04.2019 | עדכון מדידות | | |