נספח ביני

נספח לתכנית מס' תמל\2002\א

התחדשות שכונת
לאה גולדברג

גליון 3 מתוך 3

תחולה	מנחה
תאריך עריכת הנספח	23/01/2020
קנ"מ	1:500
חתימות המגישים	**קנ"מ**
שם תרשים	חזיתות
שם תרשים	חתכים
שם תרשים	
שמות החתימות	
עורך הנספח	אדר' אנה רוא"ק: מיה אביטפסיס

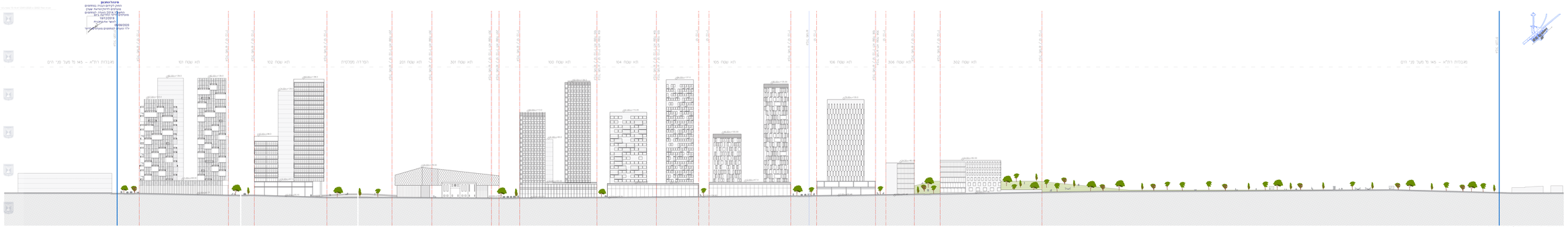

חזית מערבית | רחוב 3

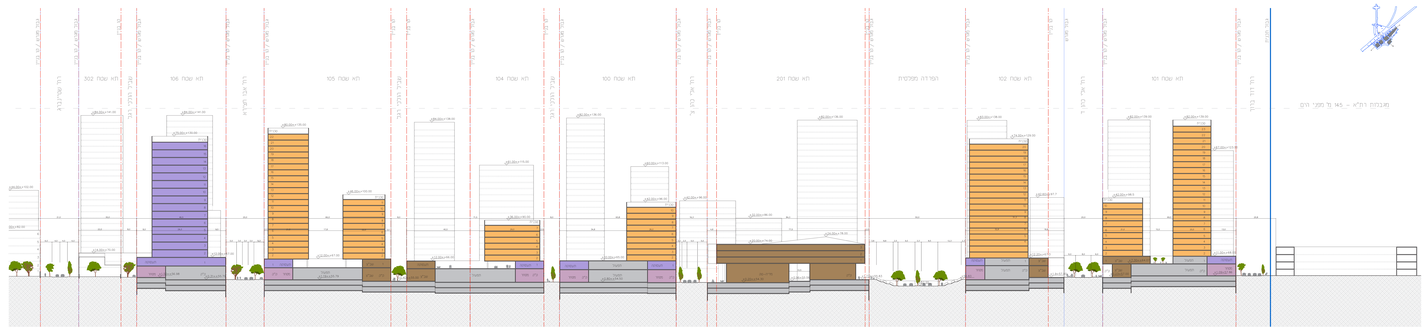

חתך א–א

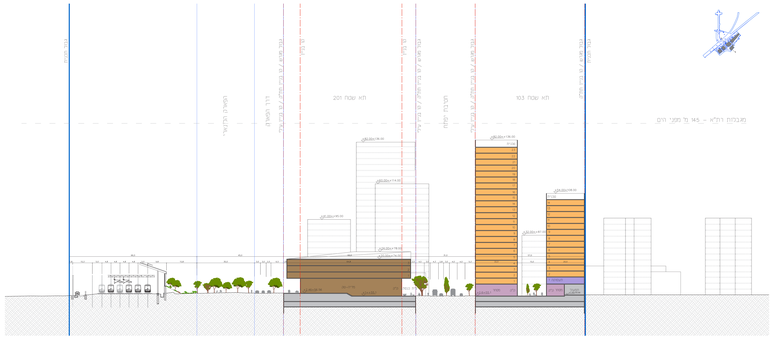

חתך ב–ב

מקרא

- מסחר
- מבואות לתעסוקה
- שטחים לצרכי ציבור
- מגורים
- שטחי חניה ומפעול
- גבול אזור שטח
- קו בניין
- גבול תכנית