

# קומת קרקע

תאריך: 16/12/2018  
חתימה: ג'וסי עבד אלמנעם-מרנדס גיאודייה  
מודד מוסמך מ.ר. 926  
ג'לג'וליה מיקוד-45850 רח' 158/9 ת.ד. 132  
טלפקס-03-9396510  
טל-050-5443737  
abedj1969@hotmail.com

קומת קרקע 1:250



קומת מרתף חניה 1:100

מבנה קיים

מקומות חניה נדרשים	רכב פרטי	מספר	שימוש קרקע	שטח
110	120	מ"ר	הות שירות	
12			סח"כ נדרש	
12			סח"כ מחונן	

מבנה מאזן חניה בניין חדש

מקומות חניה נדרשים	רכב פרטי	אופניים	מספר	מספר	שימוש קרקע	שטח
1200	1200	7	150	350	משרדים	
		8	140	300	מסחר	
2	2	15			סח"כ נדרש	
2	2	15	2+		סח"כ מחונן	

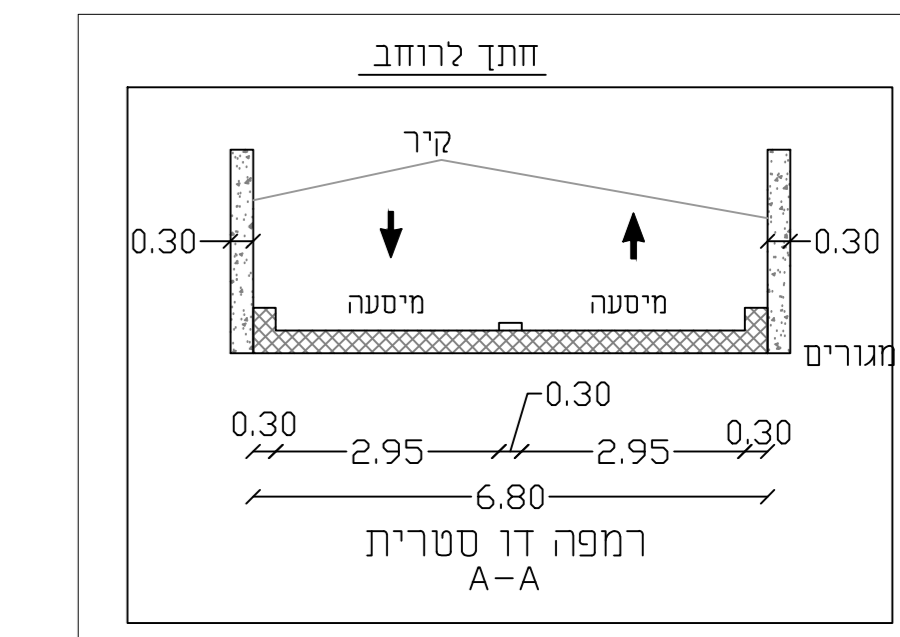

חתך לרוחב 1:100

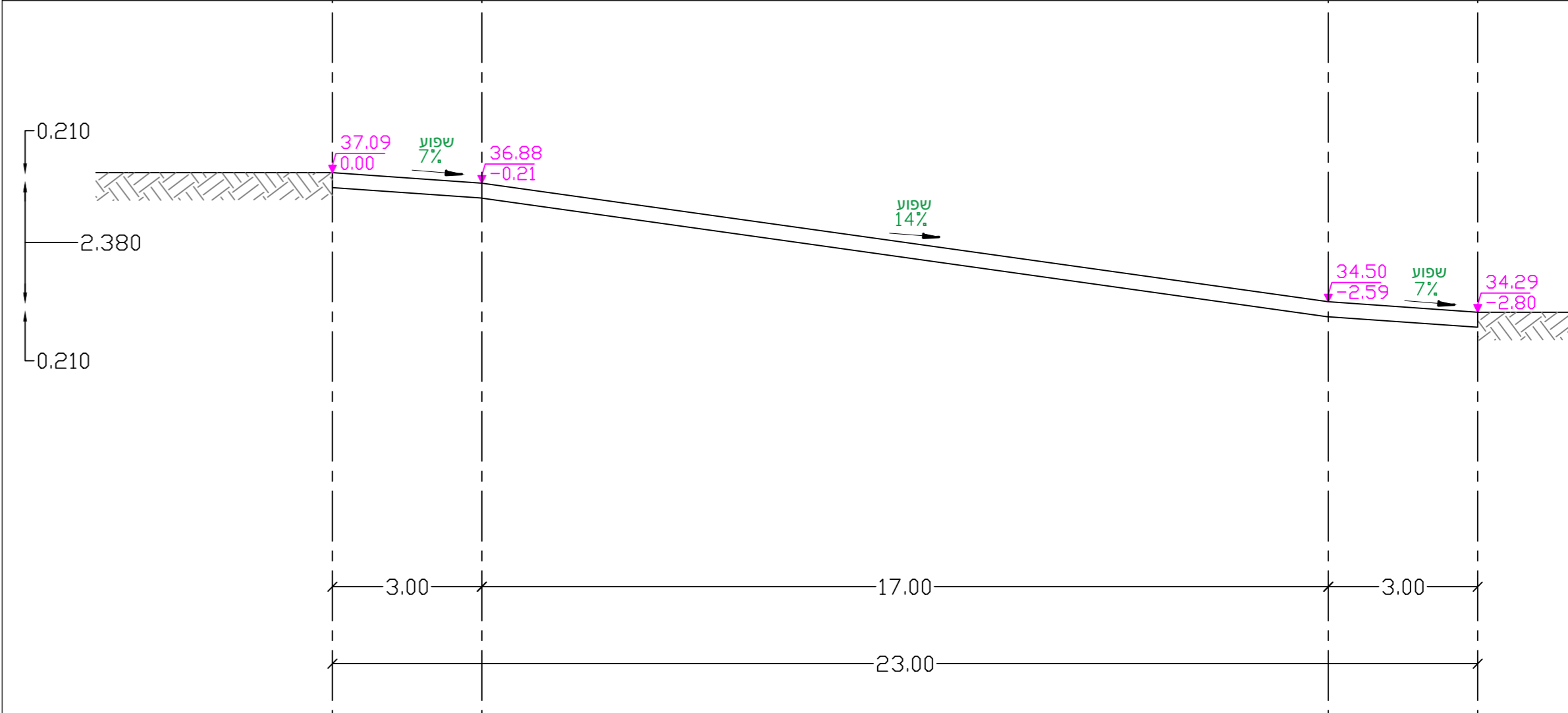

חתך לאורך 1:100

גובה פני נמוך בתוך החניון לא יפחת מ 250 ס"מ

לעיון	לאישור	למכרז	לביצוע
			8
			7
			6
			5
			4
			3
			2
			1

עדכון עפי' הערות אינג' ג'אן מזאווי 02.02.2020  
מס' עדכון/שינוי תאריך

תוכן עבור: יוסף אל-ראבי

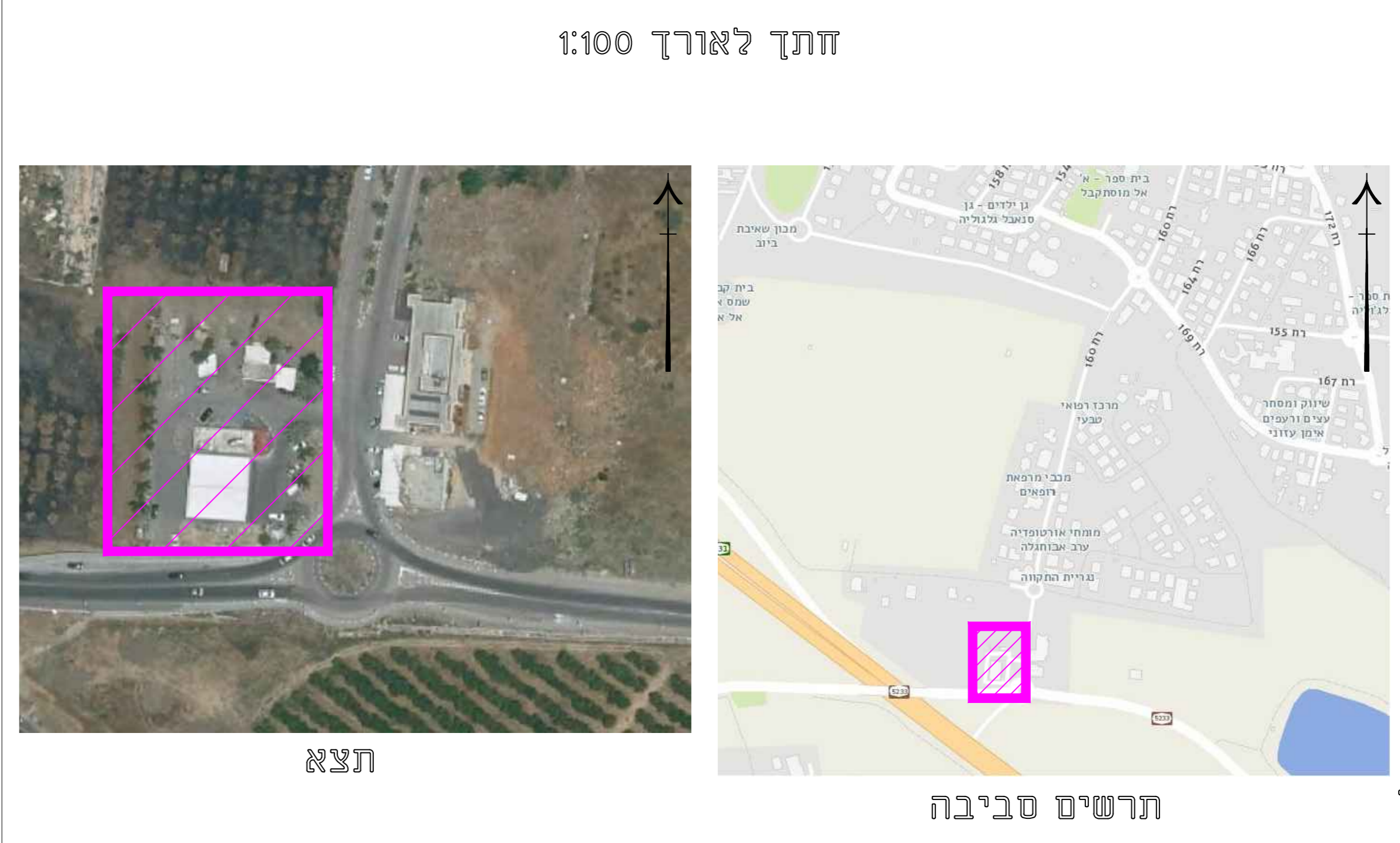

תצא

תרישים סביבה

שם הפרויקט: תוכנית מס' 451-0724849  
שם התכנית: נספח תנועה לתב"ע  
חיבור למעגל דו נתיבי  
תכנן: אינג' ג'בר עומר  
ביקור: אינג' ג'בר עומר  
מספר תכנית: 1:250  
תאריך: 2020\_01\_12  
מספר תכנית: 20-105

חבר עמר  
תכנון | ייעוץ | בקרה הנדסית בע"מ

ד"ר חסלום 55 אבר גוש  
טל: 02-6630331  
פקס: 02-6630331  
Jabermar@gmail.com