מיהול התכנון
חוק התכנון והבניה, התשכ"ה - 1965
מחוז מרכז
הועדה המחוזית החליטה ביום 31/05/2022
לאשר את התוכנית
24/10/2022
תאריך ירלר המליצה/המחוזית

נספח ניקוז

מס' 456-0377721

קבוצת שילר-תכנון כולל

נספח לתשריט	גליון 2 מתוך 2
תיאור	נספח ניקוז
תאריך עריכת התוכנית	30.08.2022
רשימת התרשימים	קנ"מ
תנוחה	1:1250

שמות וחותימות:

עורך התוכנית	שם: דן ברז'יק תאג'יד: ברז'יק מהנדסים	חתימה

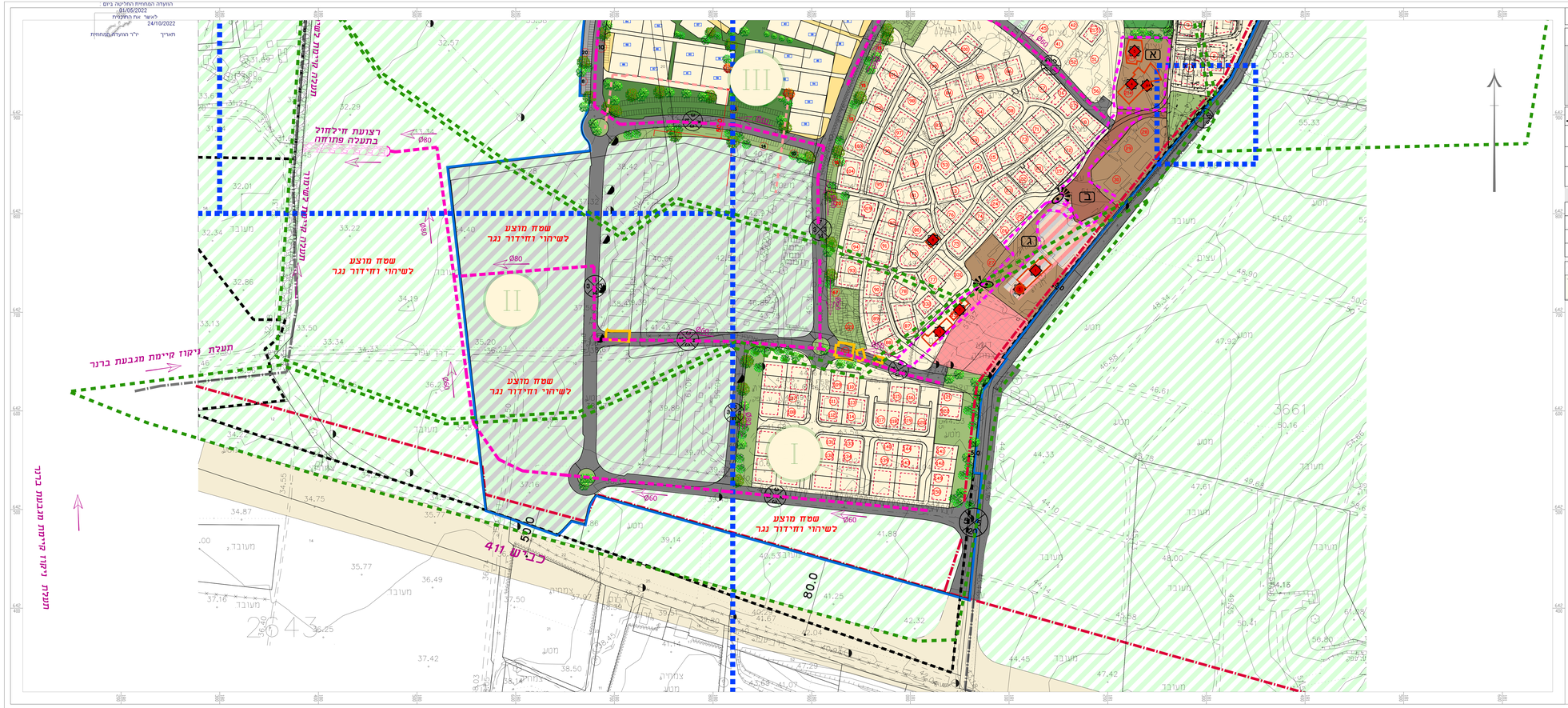

מקרא:

- מגורים
- תעשיה רכה ומלאכה
- ספורט ונופש
- שטחים ירוקים
- תעשיה
- קרטע חקלאית
- מבנה משק
- דרכים
- חניון
- מוסדות ציבור וקהילה
- כפר וגחרות שמור
- מסחר, תעסוקה ומבנים ומוסדות ציבור
- קו בנין
- תחנת דלק לרכישה
- מבנה לרכישה
- מבנה לשמור
- אזר/מתחם לשמור
- אזר עתיקות/אזר הסטרי
- גבול מוניצפל
- גבול תכנית
- קו ביוב
- מבנה לשמור
- מסמר נהרון
- קו כלי
- ויאב הרון
- תצפיר / מעצפר

קו ריקוז מבטון מזוין בקוטר ריקוז	Ø80
תעצת ריקוז שחורה	
מתחם אגן ריקוז	
מספר אגן ריקוז	1

6			
5 עדכון תבע	איתמר	30.08.22	
4 עדכון תבע ומערכת ריקוז	יואב	25.03.20	
3 עדכון תבע ומערכת ריקוז	מ"ר	23.01.19	
2 עדכון תבע 249-016	יואב	19.09.16	
1 עדכון תבע 125-016	יואב	08.05.16	
שינוי מס' Revision No.	חתימה Signature	תאריך Date	
מקור Information		30.08.2022	✓
מכרז Tender			
ביצוע Execution			

ברז'יק מהנדסים
BEREJIK ENGINEERING
רח' אבן גבירול 23, ת.ד. 67898 תל אביב
03-6604444 :טל' 03-6604446 :פקס
E-mail: Office@berejik.co.il
WWW.Berejik.co.il

מקום Place	מוא"ז ברנר - קבוצת שילר
שם פרויקט Project name	נספח ניקוז
נושא הציור Subject of drawing	תנוחה
מס' רישיון No.	202-2
מס' תשריט No.	548
מנהל תכנון Design director	מ. ברז'יק
מתכנן Designed by	דבורה
בוחן Checked by	ר. ברז'יק
קנ"מ Scale	1:1250
תאריך Date	30.08.2022
מס' תיק File	13304575
גרסא Version	
מס' שרטוט Drawing No.	202548-nispach nikuz.dwg

המבנים אמיר כנריאים ומדידות וליאוקמן נמשים על המבנים כנגד אי כל הגדרות הוד על מבנים מ"מ מהשטח מלי מדידה בשטחם אין מבנים אחרים בתוך הגדרות.
ALWAYS THINK SAFETY.