

**מס' 457-0835660**

**שם התכנית:**  
**רמלר שרה חנה 134-7799**

**נספח בינוי גליון 1 מתוך 1**

<b>מחוז</b>	<b>מרכז</b>
<b>מרחב תכנון מקומי</b>	<b>ועדה מרחבית "שרונים"</b>
<b>רשות מקומית</b>	<b>מועצה מקומית תל-מונד</b>
<b>ישוב</b>	<b>תל-מונד</b>
<b>תאריך</b>	<b>02/12/2020</b>

<b>שם התרשים</b>	<b>קנ"מ</b>
<b>נספח בינוי</b>	1:250
<b>תרשים נוסף</b>	-
<b>תרשים נוסף</b>	-

**גושים וחלקות בתכנית:**

גוש	סוג הגוש	חלקות בשלמותן	חלקי חלקות
7799	מוסדר		134



**שמות וחתימות:**

<b>יזום התכנית</b>	שם: רמלר שרה חנה	ת.ד. 332454057	חתימה:
	סוכנת: רח' מצדה 24, תל מונד 4062225	מס': 054-2527714	דוא"ל: odeelcohen@gmail.com
<b>מגיש התכנית</b>	שם: רמלר שרה חנה	ת.ד. 332454057	חתימה:
	סוכנת: רח' מצדה 24, תל מונד 4062225	מס': 054-2527714	דוא"ל: odeelcohen@gmail.com
<b>בעל עניין בקרקע</b>	שם: קרן קיימת לישראל		חתימה:
	סוכנת: רח' דרך מנחם בגין 125, תל-אביב	מס': 03-7632222	דוא"ל:
<b>חוכרים</b>	שם: כהן נטלי	ת.ד. 328578703	חתימה:
	סוכנת: רח' מצדה 24, תל מונד 4062225	מס': 054-2527714	דוא"ל: odeelcohen@gmail.com
<b>חוכרים</b>	שם: רמלר שרה חנה	ת.ד. 332454057	חתימה:
	סוכנת: רח' מצדה 24, תל מונד 4062225	מס': 054-2527714	דוא"ל: odeelcohen@gmail.com
<b>עורך התכנית</b>	שם: נגה ברג-נישרי אדריכלית		חתימה:
	סוכנת: רח' מצדה 87, תל-מונד 40600	מס': 09-7962112 / 09-7961994	דוא"ל: nonishry@gmail.com

**טבלת שטחים:**

מצב מאושר				מצב מוצע			
יעוד	מספר חלקה	מס' יחיד	במ"ר	יעוד	מספר חלקה	מס' יחיד	במ"ר
מגורים א'	א/134	1	309	100%	מגורים א'	א/134	1
סה"כ			309	100%	סה"כ		309

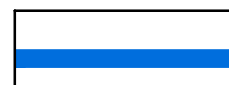
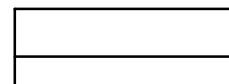
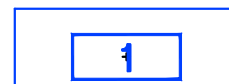
**מקרא נספח בינוי**

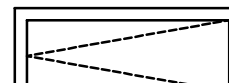
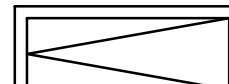
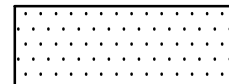
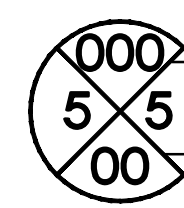
-  גבול התכנית
-  גבול חלקה
-  גבול תא שטח ומספרו
-  קו בנין
-  חניה מקורה
-  חניה לא מקורה
-  מבנה קיים
-  מספר הדרך  
קווי בנין  
רוחב הדרך

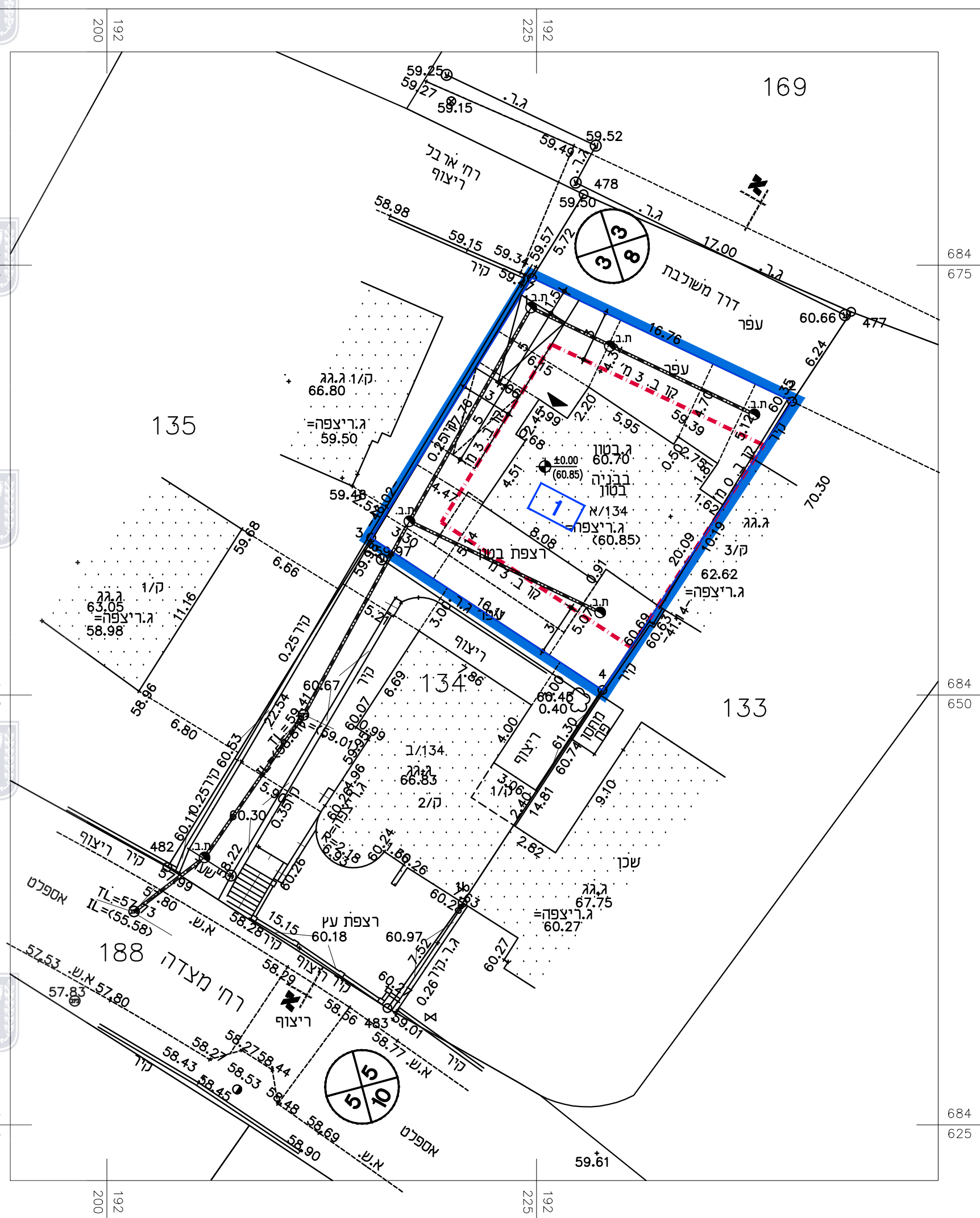

1 מספר התוכנית

2 רמת דיוק הקו הכחול והקדסטרי:  
 1 = מדידה גרפית  
 2 = קו כחול <בלבד> ברמה אנליטית  
 3 = מדידה אנליטית מלאה ברמת תציר

1. המדידה המקורית:  
 הריני מצהיר בזאת כי מדידת המפה הטופוגרפית/  
 המצבית המהווה רקע לתוכנית זו, נערכה על ידי:

ביום 02.02.2020

וריא הוכנה לפי הוראות נוהל מבאית ובהתאם  
 להוראות החוק וכתקנות המודדים שבתוקף.

שם המודד: יציק בן אבי

מספר רישון: 618

חתימה: \_\_\_\_\_ תאריך: \_\_\_\_\_

**נספח בינוי קנ"מ 1:250**

