נספח לתכנית מס' 414-0725614

רח/4/950/ה
וכטל דהאן צבי ארליך 5 רחובות

תכנית בינוי גליון 1 מתוך 1

תכולה	רקע
תיאור	תכנית בינוי
תאריך עריכת הנספח	17.08.2021
קנ"מ	1: 250
תרשימים נוספים	קנ"מ
תכנית בינוי	1: 250
תרשים סביבה	ללא קנ"מ
תרשים התמצאות	ללא קנ"מ

שמות וחתימות:

עורך הנספח	שם: ארז אליאסין תאגיד:ארז אדריכלים	חתימה ארז אליאסין אדריכל מ.ר. 106467

מקרא
תכנית בינוי

גבול תכנית	▬
בניין קיים	▨
קו בנין	─
מספר חלקה	16
גבול חלקה	─

מספר דרך
קו בנין
רוחב דרך

10 ⊗ 40

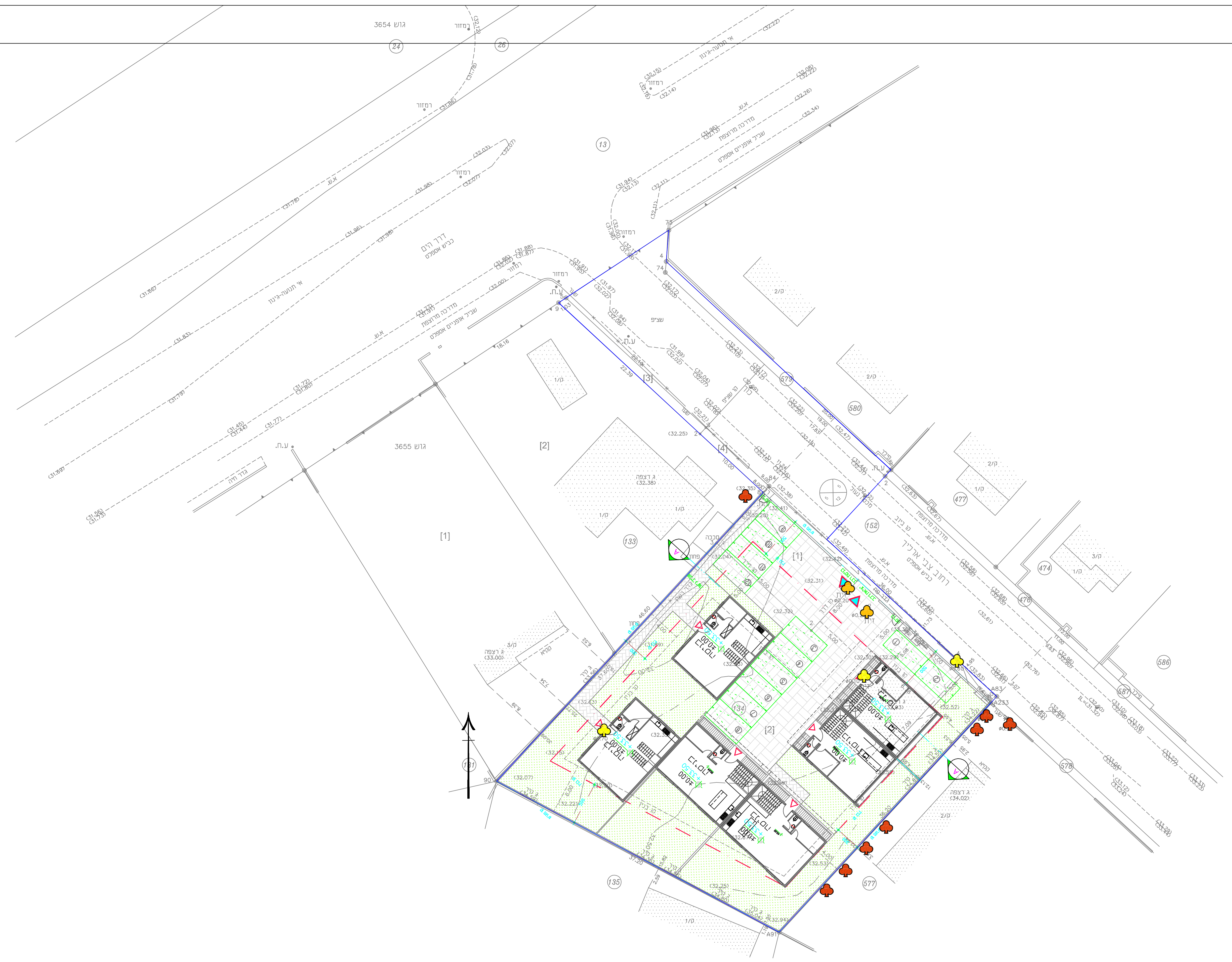

תכנית בינוי מפלס קרקע
קנ"מ 1:250

????? ????? €?
????? ????,???-?? ??€
1366 ????? '??
052-6344758 ???? ,?????? 18 ???€?
avibn1366@gmail.com
????? : ———
???€? : ———

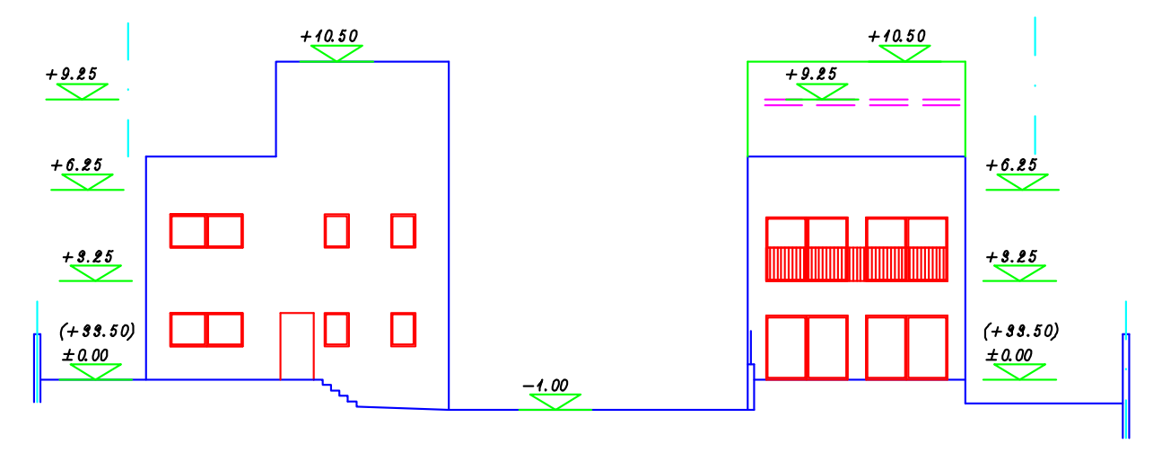

תכנית בינוי חזית
קנ"מ 1:250

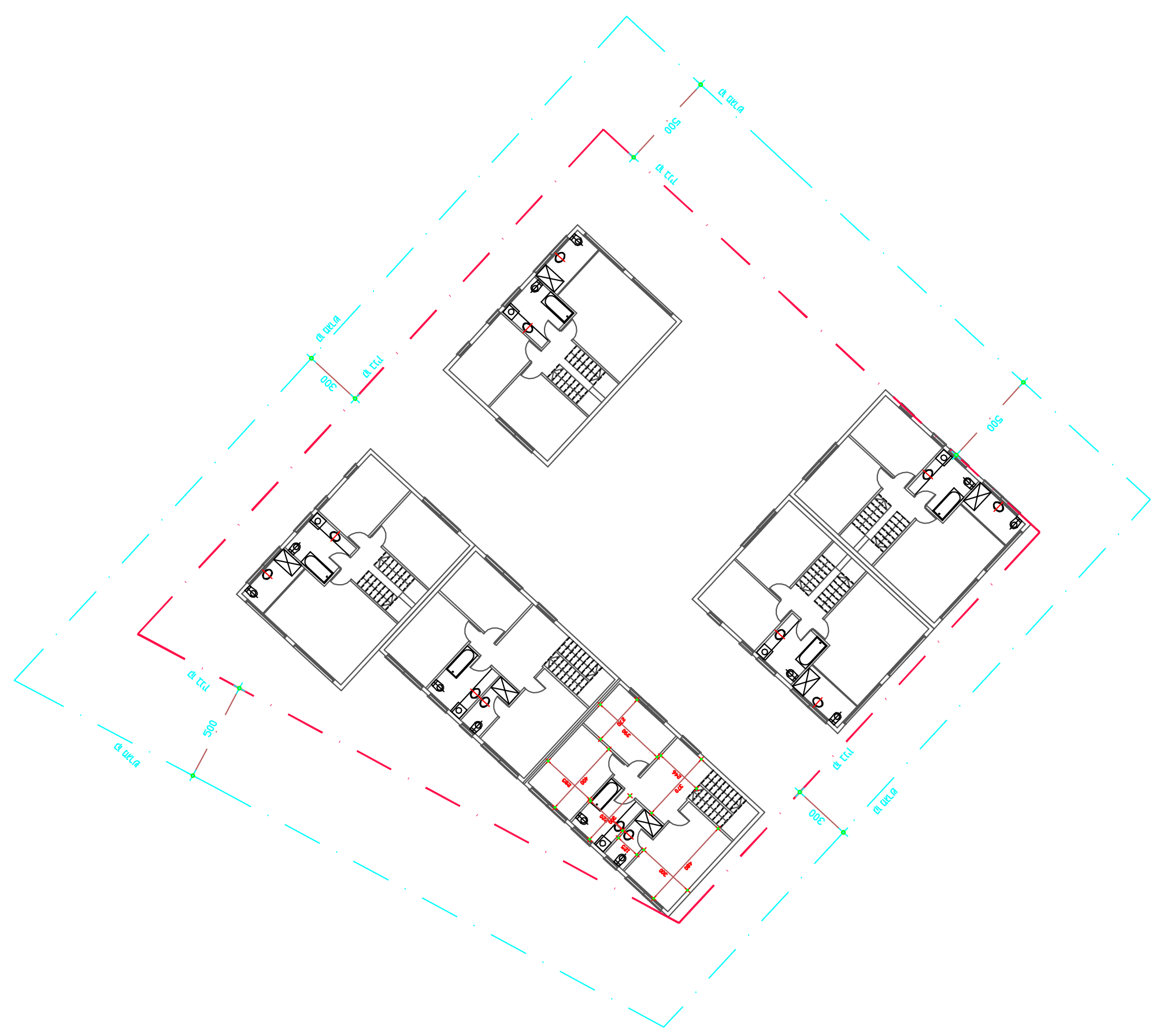

תכנית בינוי מפלס עליון
קנ"מ 1:250

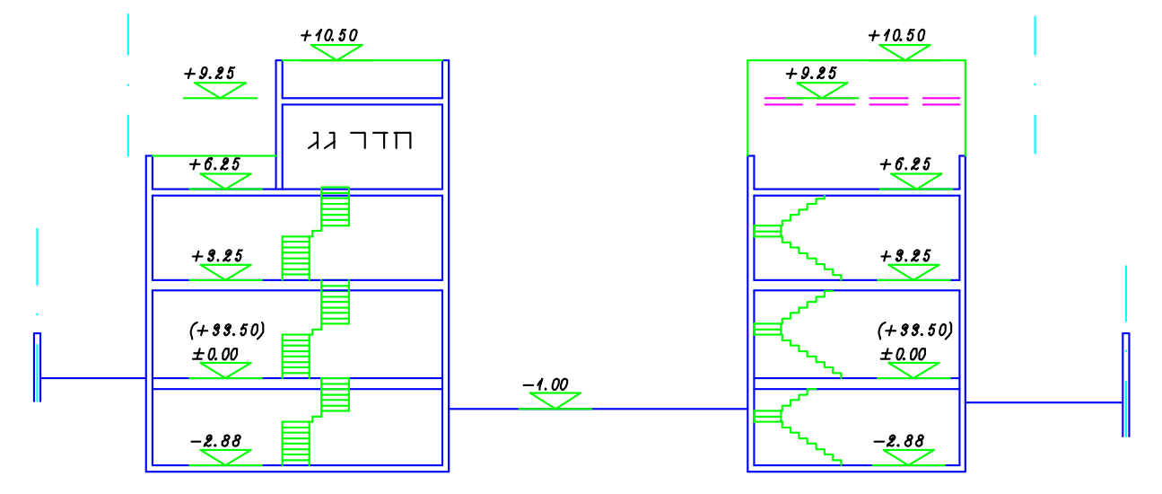

תכנית בינוי חתך
קנ"מ 1:250

מינהל התכנון
חוק התכנון והבניה, התשכ"ה - 1965
מחוז מרכז
הוועדה המחוזית החליטה ביום : 15/03/2021
להפקיד את התכנית
18/10/2021
תאריך יו"ר הוועדה המחוזית

תכנית 414-0725614 נספח 17/08/2021 12:15:28 מחוז תכנון מרכז