



מינהל התכנון
 חוק התכנון והבניה, התשכ"ה - 1965
 מרחו
 הוועדה המחוזית החליטה ביום:
 03/05/2023
 לאשר את התוכנית
 10/09/2023
 תאריך י"ר הוועדה המחוזית

מספר סידורי : 2104.2

משרד הבינוי והשיכון
 586/2022
 המרכז כמיפוי ישראל

תשריט לתיעוד גבולות

מחוז : המרכז
 נפה : רמלה
 מקום : רמלה
 גוש : 4344
 חלקות: 1.5.30.52

הוכן עבור: עיריית רמלה

649.040
 189.200

649.040
 189.200

648.100
 189.200

648.100
 189.200

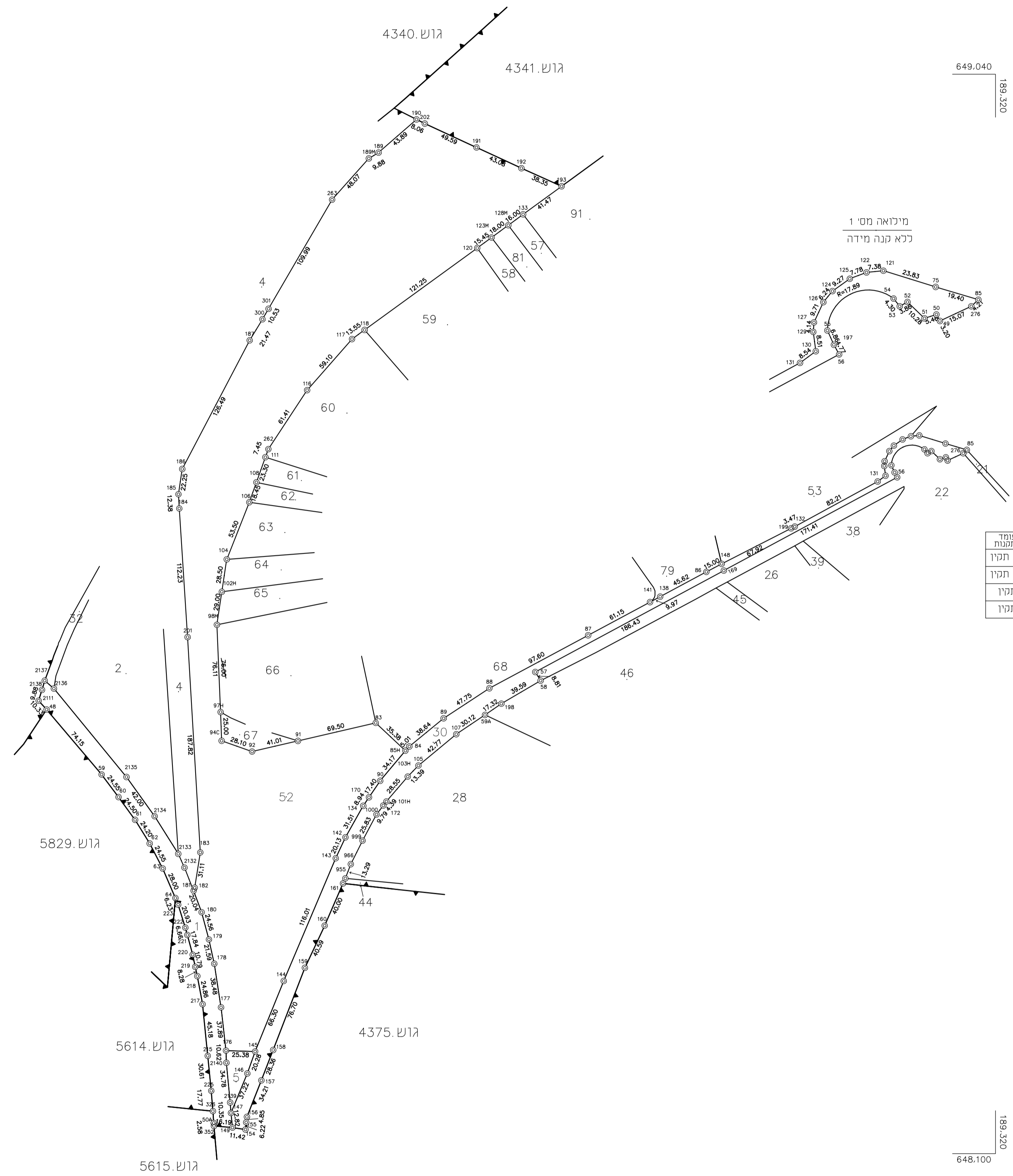

מיכואה חס"י
 כלא קנה מידה

טבלת שטחים

שטח	שטח רישום	שטח חתוכי	הפרש	עומד בתקנות
1	6.997	6.893	0.104	לא תקין
5	0.693	0.717	-0.024	לא תקין
30	10.012	10.045	-0.033	תקין
52	69.232	69.363	-0.131	תקין

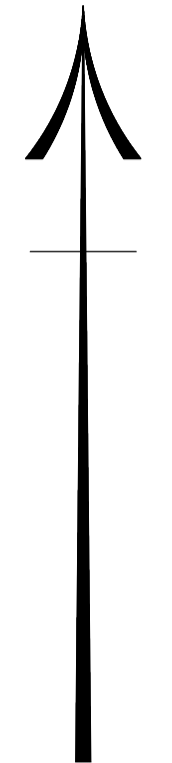

תשריט מאושר לתיעוד גבולות
 06/2022 יוסף יוסף
 מנהל מרחב החליל
 נחתם בחתמה אלקטרונית

אני מאשר בזה כי תשריט זה מתאר בדיוק את מצבם וגבולותיהם של המקרקעין המתוארים בו במועדים המצוינים כהלך

תאריך מדידת הפרטים: 25/08/2020

תאריך מדידת טימני הגבול הישנים שנמצאו או שחזרו בשדה: _____
 תאריך מדידת טימני הגבול האחרים אם סומנו ונמדדו: _____

אני מאשר בזה כי ערכתי את התחילי לפי תקנות המדידות
 למדידות ומיפוי, התשע"ו - 2016, וכי הוא ראוי לאישור כתיעוד גבולות

תאריך גמר התכנית: 21.02.2022
 המוסם: _____

נשעה ונבטנס: _____
 שם המודד ומענו: _____



חתימה

מספר רישון

קנה מידה 1 : 2500

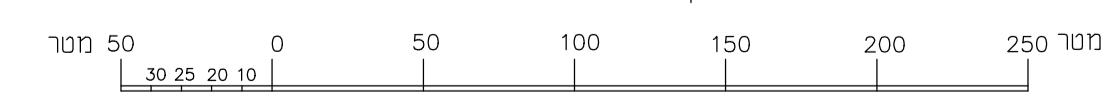

תשריט לתיעוד גבולות

מחוז : המרכז
 נפה : רמלה
 מקום : רמלה
 גוש : 4374
 חלקות: 5,12,23,64,88,95,101,103

הוכן עבור: עיריית רמלה

משרד הבינוי והשיכון
 587/2022
 המרכז כמיפוי ישראל

מספר סידורי : 2104.2

647.980
 009.981

647.980
 189.080

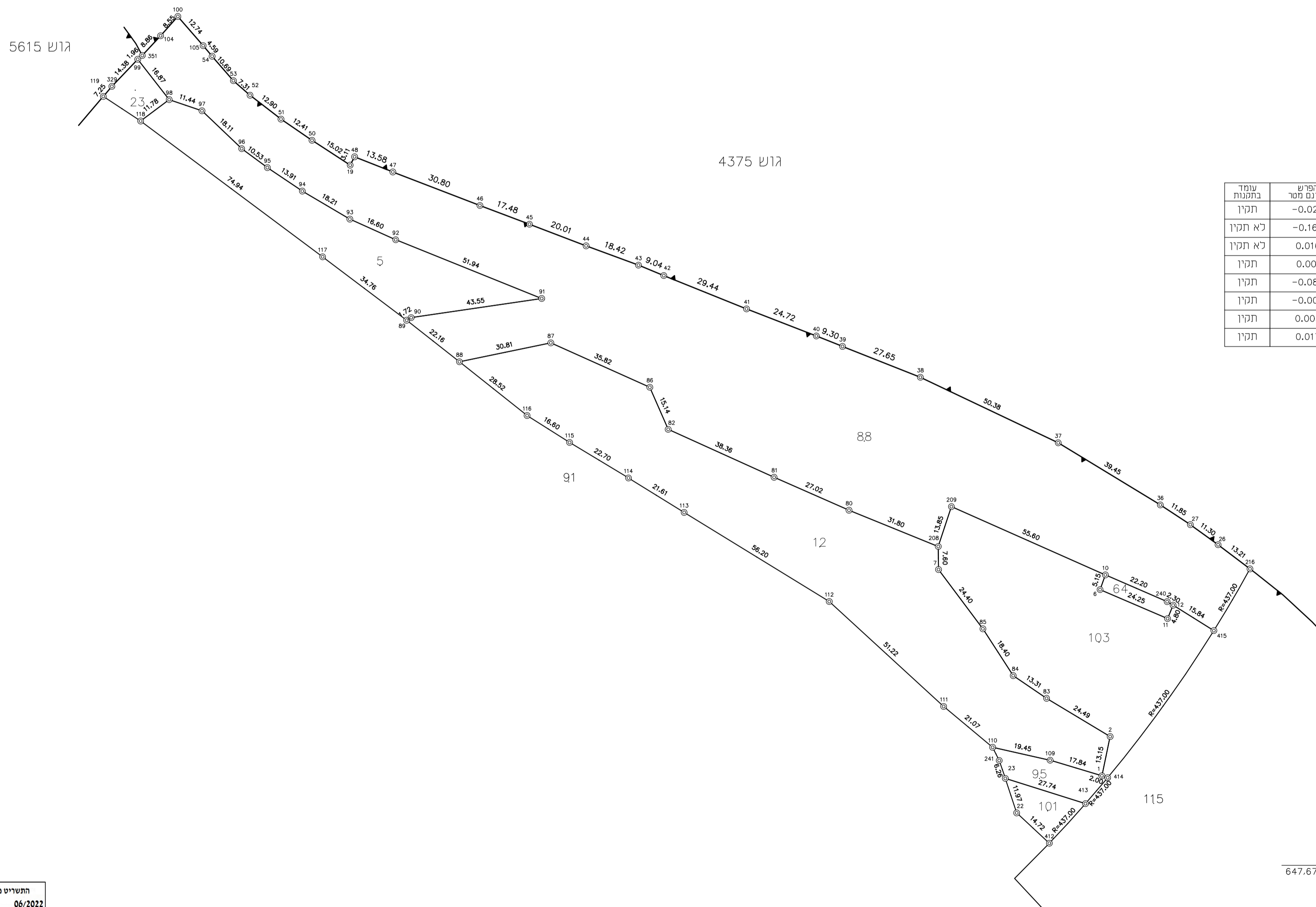

טבלת שטחים

עמוד בתכנית	הפרש ב'דונם מטר	שטח מיושב ב'דונם מטר	שטח רשום ב'דונם מטר	שטח תכנה ב'דונם מטר	הפרש רשומה
תקו	-0.020	2.030	2.010	5	
כא תקו	-0.160	6.181	6.021	12	
כא תקו	0.016	0.223	0.239	23	
תקו	0.001	0.124	0.125	64	
תקו	-0.085	12.971	12.886	88	
תקו	-0.003	0.330	0.327	95	
תקו	0.005	0.266	0.271	101	
תקו	0.017	3.484	3.501	103	

647.670
 009.981

647.670
 189.080

החטיבת סאטליט לתיעוד גבולות
 06/2022 יוסף יוסף
 מנהל מרכז הנליו
 נאמס בחתומה אלקטרונית

אני מאשר בזה כי תשריט זה מתאר בדיוק את מצבם וגבולותיהם של המקרקעין המתוארים בו במועדים המצוינים להלן:

תאריך מדידת הפרטים : 25/08/2020

תאריך מדידת סימני הגבול הישנים שנמצאו או שוחזרו בשדה :
 תאריך מדידת סימני הגבול האחרים (אם סומנו ונמדדו) :

אני מאשר בזה כי ערכתי את התחילי לפי תקנות המדידות
 במדידות ומיפוי, התשע"ו - 2016, וכי הוא ראוי לאישור כתיעוד גבולות

תאריך גמר התכנית : 21.02.2022

המנום : _____

נשעה ב'בוסנס : _____
 מספר רישון : 1381
 חתימה



קנה מידה 1 : 1000

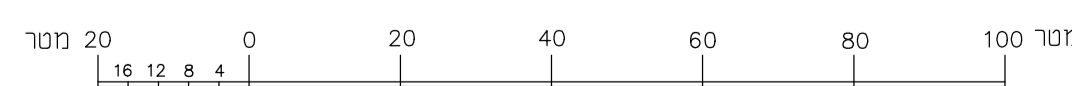

הערות :

1. כל נקודות הגבול שלא תוארו אינן מסומנות בשטח.
2. כל הגבולות שלא תוארו אינם מסומנים בשטח.
3. תחילי מוגשת במסגרת פייכות רישום תציר.
4. שטח מדידת הפרטים הוא פוטוגרמטרי.
5. התשריט מבוסס על מפת גוש רישום 4374.

מספר סידורי : 2104.2

משרד הבינוי והשיכון
588-2022
המרכז למיפוי ישראל

תשריט לתיעוד גבולות

מחוז : המרכז
נפה : רמלה
מקום : רמלה
גוש : 4375
חלקות : 7,31,53,60

הוכן עבור: עיריית רמלה

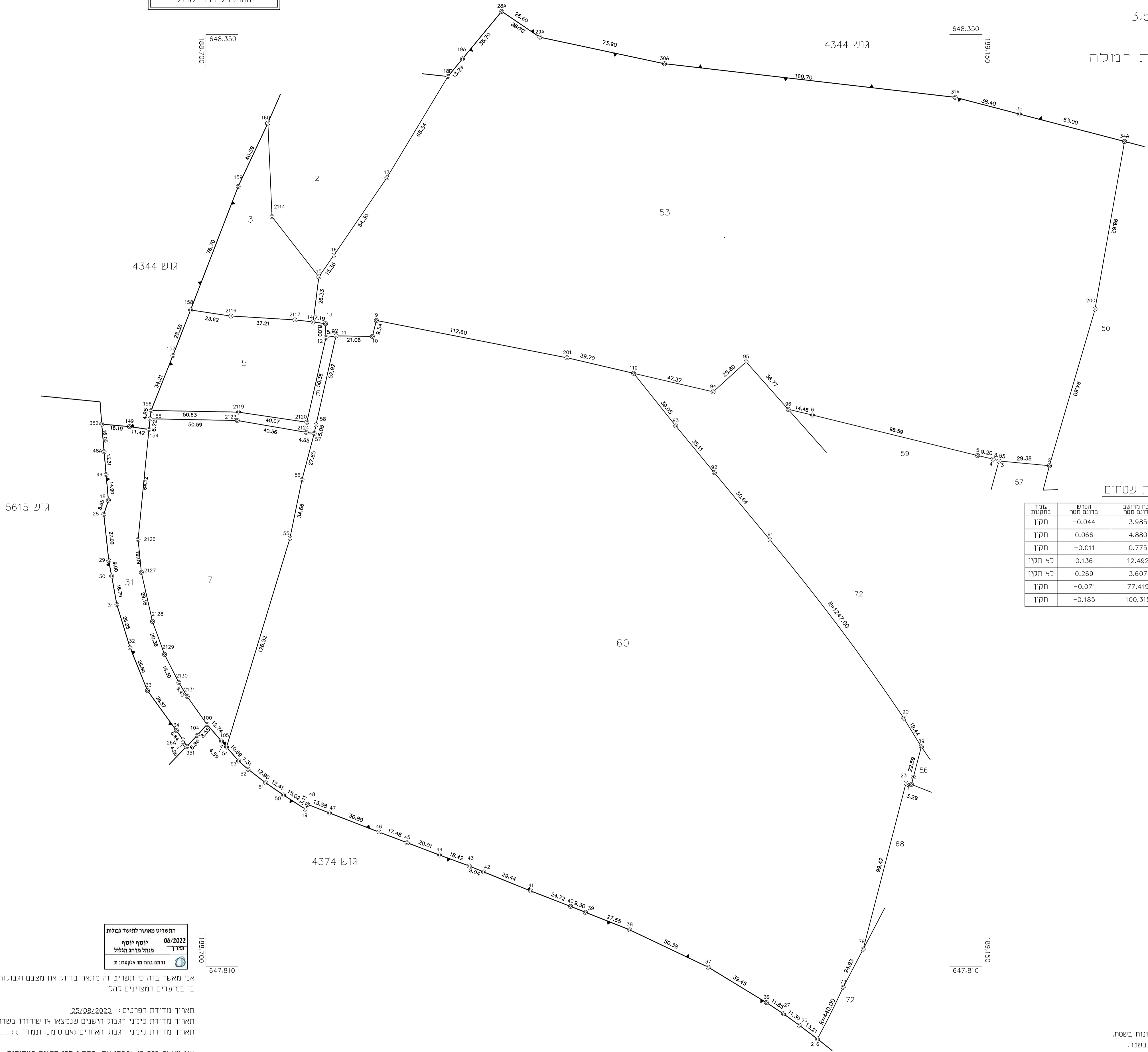

טבלת שטחים

עמוד בתענית	הפרש ברוגם מטר	שטח מחושב ברוגם מטר	שטח רשום ברוגם מטר	הפרש
תקין	-0.044	3.985	3.941	3
תקין	0.066	4.880	4.946	5
תקין	-0.011	0.775	0.764	6
לא תקין	0.136	12.492	12.628	7
לא תקין	0.269	3.607	3.876	31
תקין	-0.071	77.419	77.348	53
תקין	-0.185	100.315	100.130	60

התשריט מאושר לתיעוד גבולות
06/2022 יוסף יוסף
מועצה מקומית רמלה
נחמה בן-חיים אלקטרונית

אני מאשר בזה כי תשריט זה מתאר בדיוק את מצבם וגבולותיהם של המקרקעין המתוארים בו במועדים המצוינים להלן:

תאריך מדידת הפרטים : 25/08/2020
תאריך מדידת טימני הגבול הישנים שנמצאו או שחזרו בשדה :
תאריך מדידת טימני הגבול האחרים (אם סומנו ונמדדו) :

אני מאשר בזה כי ערכתי את התחילי לפי תקנות המדידות
מדידות ומיפוי, תשע"ו - 2016, וכי הוא ראוי לאישור כתייעוד גבולות

תאריך גמר התכנית : 21.02.2022
המוסד : _____

נעשה ונבטן : _____
שם המודד ומענו : _____
מספר רישון : 1381
חתימה : _____



- הערות :
1. כל נקודות הגבול שלא תוארו אינן מסומנות בשטח.
 2. כל הגבולות שלא תוארו אינם מסומנים בשטח.
 3. תחילי מוגשת במסגרת פייכות רישום תציר.
 4. שיטת מדידת הפרטים היא פוטוגרמטרית.
 5. התשריט מבוסס על מפת גוש רישום 4375.

מספר סידורי : 2104.2

משרד הבינוי והשיכון
589/2022
המרכז כמיפוי ישראל

תשריט לתיעוד גבולות

מחוז : המרכז
נפה : רמלה
מקום : רמלה
גוש : 5614
חלקות: 18-20,22

הוכן עבור: עיריית רמלה

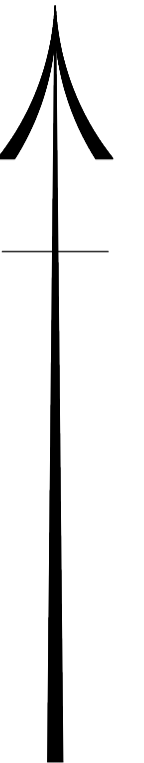

טבלת שטחים

שטח חלקה רשומה	שטח חלקה שטח רשום	שטח חלקה שטח חשבוני	הפרש בין שטח חשבוני לשטח רשום	עמוד בתמנת תקנו
18	1.765	1.765	0.000	תקנו
19	0.462	0.462	0.000	תקנו
20	0.879	0.879	0.000	תקנו
22	0.463	0.463	0.000	תקנו

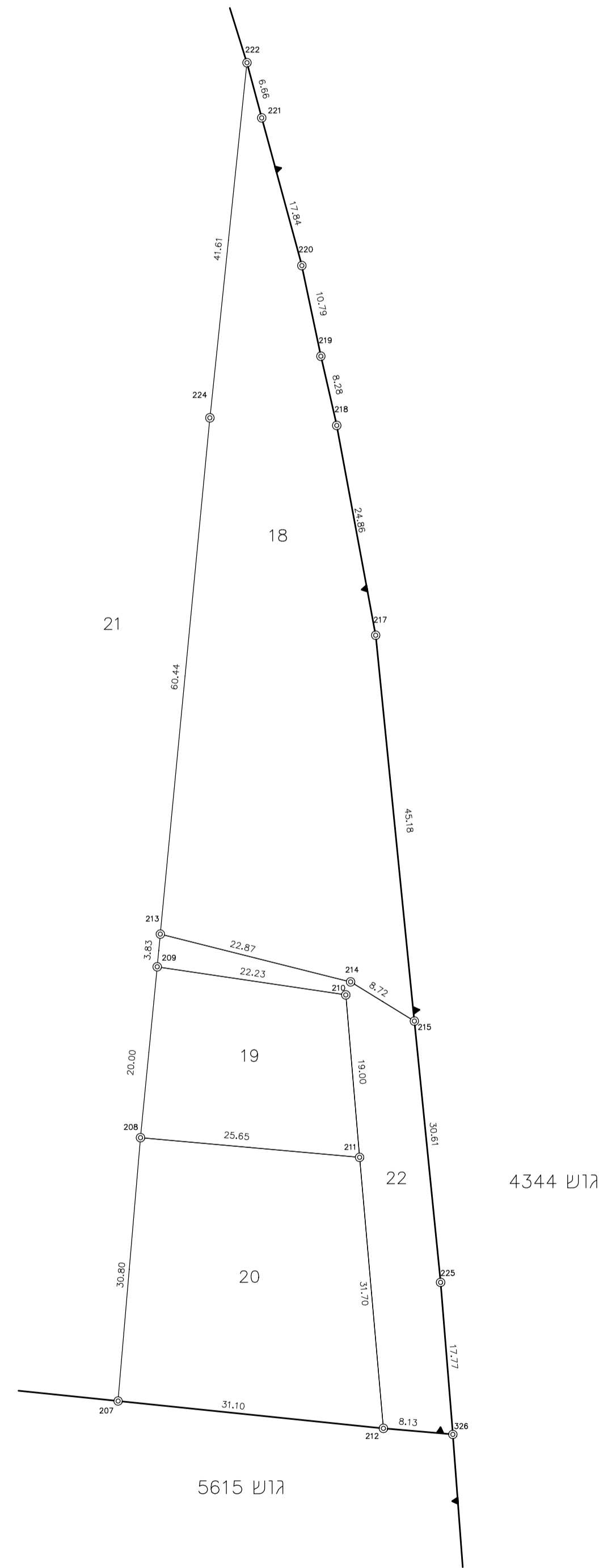

תשריט מאושר לתיעוד גבולות
06/2022 יוסף יוסף
מנהל מרחב תגליל
נחתם בחתימה אלקטרונית

אני מאשר בזה כי תשריט זה מתאר בדיוק את מצבם וגבולותיהם של המקרקעין המתוארים בו במועדים המצוינים להלן:

תאריך מדידת הפרטים : 25/08/2020

תאריך מדידת סימני הגבול הישנים שנמצאו או שחזרו בשדה : _____
תאריך מדידת סימני הגבול האחרים (אם סומנו ונמדדו) : _____

אני מאשר בזה כי ערכתי את התחיל לפי תקנות המדידות (מדידות ומיפוי), התשע"ז - 2016, וכי הוא ראוי לאישור כתיעוד גבולות

תאריך גמר התכנית : 21.02.2022

המנום : _____

נשעה בדבסטן : _____
שם המודד ומענו : _____

מספר רישון : 1381



חתימה

648.349
188.558

648.349
188.577

648.114
188.558

648.114
188.577



מספר סידורי : 2104.2

משרד הבינוי והשיכון
590/2022
המרכז למיפוי ישראל

תשריט לתיעוד גבולות

מחוז : המרכז
נפה : רמלה
מקום : רמלה
גוש : 5615
חלקות: 8-15,18,21,22,25,28

הוכן עבור: עיריית רמלה

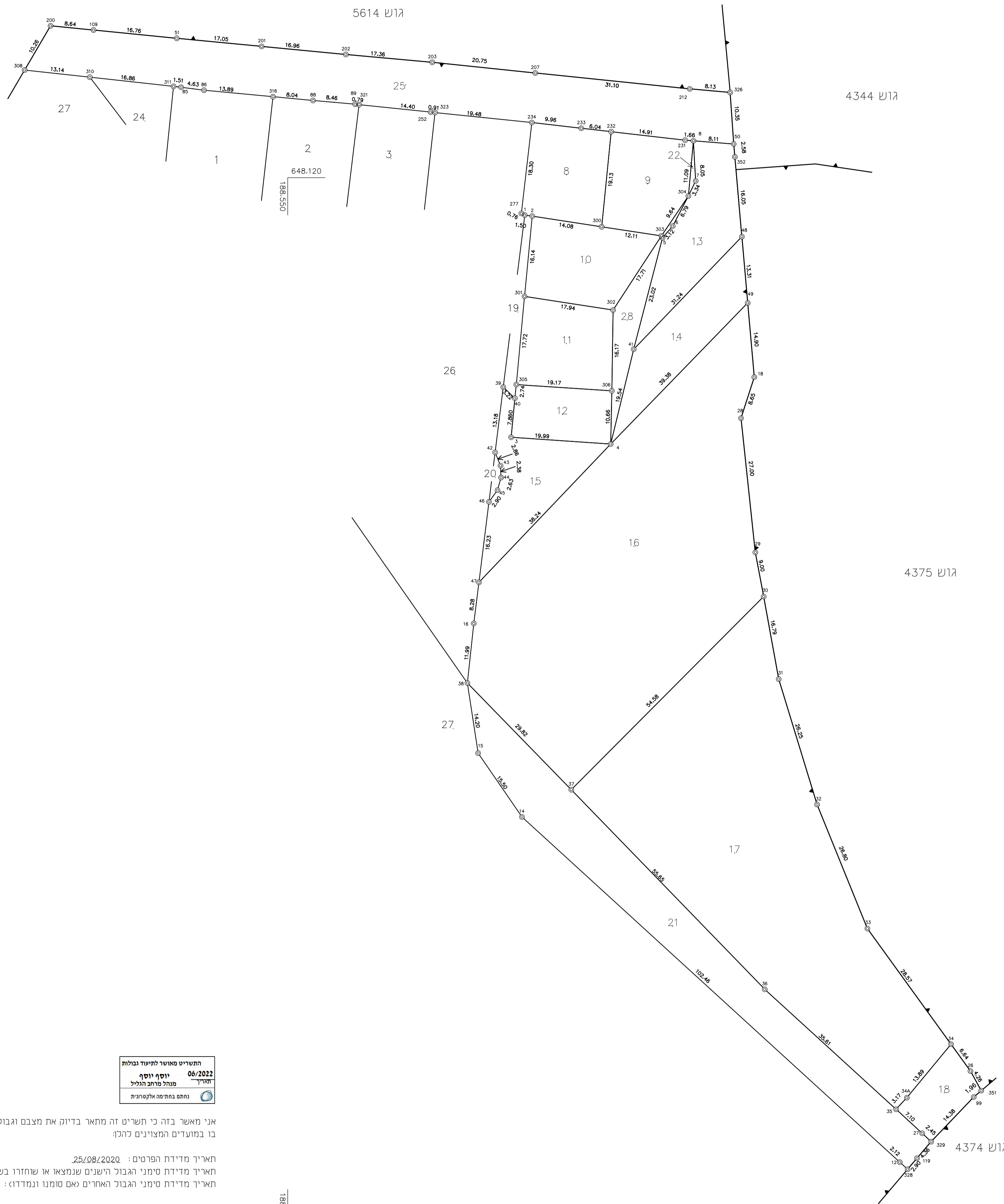

648.120
188.720

טבלת שטחים

שטח חוקי	שטח רשום	שטח מיושב	רשימה	סוג
0.000	0.304	0.304	8	תקין
0.000	0.304	0.304	9	תקין
0.000	0.356	0.356	10	תקין
0.000	0.313	0.313	11	תקין
0.000	0.208	0.208	12	תקין
0.000	0.371	0.371	13	תקין
0.000	0.352	0.352	14	תקין
0.000	0.348	0.348	15	תקין
0.001	3.009	3.010	16	תקין
0.000	2.870	2.870	17	תקין
0.000	0.158	0.158	18	תקין
0.000	1.060	1.060	21	תקין
0.000	0.007	0.007	22	תקין
0.000	1.378	1.378	25	תקין
0.000	0.133	0.133	28	תקין

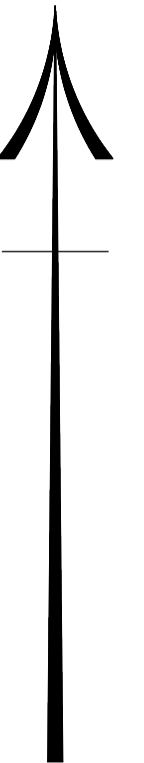

תשריט מאוסר לתיעוד גבולות
06/2022
יוסף יוסף
מנהל מרחב הנליל
המרכז למיפוי ישראל

אני מאשר בזה כי תשריט זה מתאר בדיוק את מצבם וגבולותיהם של המקרקעין המתוארים בו במועדים המצוינים להלן:

תאריך מדידת הפרטים : 25/08/2020

תאריך מדידת סימני הגבול הישנים שנמצאו או שחזרו בשדה : -----
תאריך מדידת סימני הגבול האחרים (אם סומנו ונמדדו) : -----

אני מאשר בזה כי ערכתי את התחיל לפי תקנות המדידות
מדידות ומיפוי, התשע"ו - 2016, וכי הוא ראוי לאישור כתיעוד גבולות

תאריך גמר התכנית : 21.02.2022

המוסד : -----

נשעה בדבסן : 1381
שם המודד ומענו : מספר רישון



חתימה

קנה מידה 1 : 500

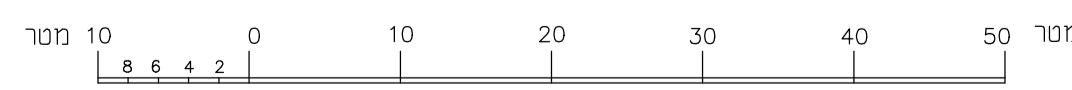

הערות :

1. ככל נקודות הגבול שלא תוארו אינן מסומנות בשטח.
2. ככל הגבולות שלא תוארו אינם מסומנים בשטח.
3. תחילת מוגשת במסגרת פייכות רישום תציר.
4. השיטת מדידת הפרטים היא פוטוגרמטרית.
5. התשריט מבוסס על מפת גוש רישום 5615.