תכנית 413-0682666 נספח ביני נספח ביני 16:16:58 05/01/2022

מינהל התכנון - מחוז מרכז
חוק התכנון והבניה, התשכ"ה - 1965

אישור תכנית מס' 413-0682666
התכנית מאושרת מכוח סעיף 108(ג) לחוק
ביום 15/07/2022
_התכנית לא נקבעה טעונה אישור שר

יו"ר הועדה המחוזית

נספח בינוי

נספח לתכנית מס' 413-0682666

רצ\1\29\17 מכון שאיבה ראשי לביוב מכון מספר 6

מחוז	מרכז
מרחב תכנון מקומי	ראשון לציון
רשות מקומית	ראשון לציון
ישוב	ראשון לציון
מגיש התכנית	הועדה המקומית לתכנון ובניה
יזם	הועדה המקומית לתכנון ובניה
בעלי עניין בקרקע	רשות מקומית ראשון לציון התכנית כוללת מקרקעין בבעלות המדינה

גליון 1 מתוך 1

תחולה	מנחה
תיאור	
תאריך עריכת הנספח	05.01.2022
קנ"מ	1:250
תרשימים נוספים	קנ"מ
שם תרשים	-
שם תרשים	
שם תרשים	
שמות וחתימות:	
עורך הנספח	שם: נתנאל בן יצחק אדריכלים ומתכננ ערים חתימה: תאגיד: שם התאגיד

מקרא
- גבול גוש
- מספר גוש 12288
- גבול חלקה
- גבול תכנית
- גבול תא שטח וומספרו
- קו ה - 100 מ'
- ביטי תחתית שערבה
- ביטי תחתית שערבה תת קרקעי
- ביטי תחתית שערבה מוצע
- ביטי קיים
- קו בנין
- הריסה
- קיים
- תחום הקמטה של התכנית (מסמך מס. 5 מק מק. מקט 5.4.2.2)
- שטח האחזקות, מיסום ערימות עפר ודרכי גישה

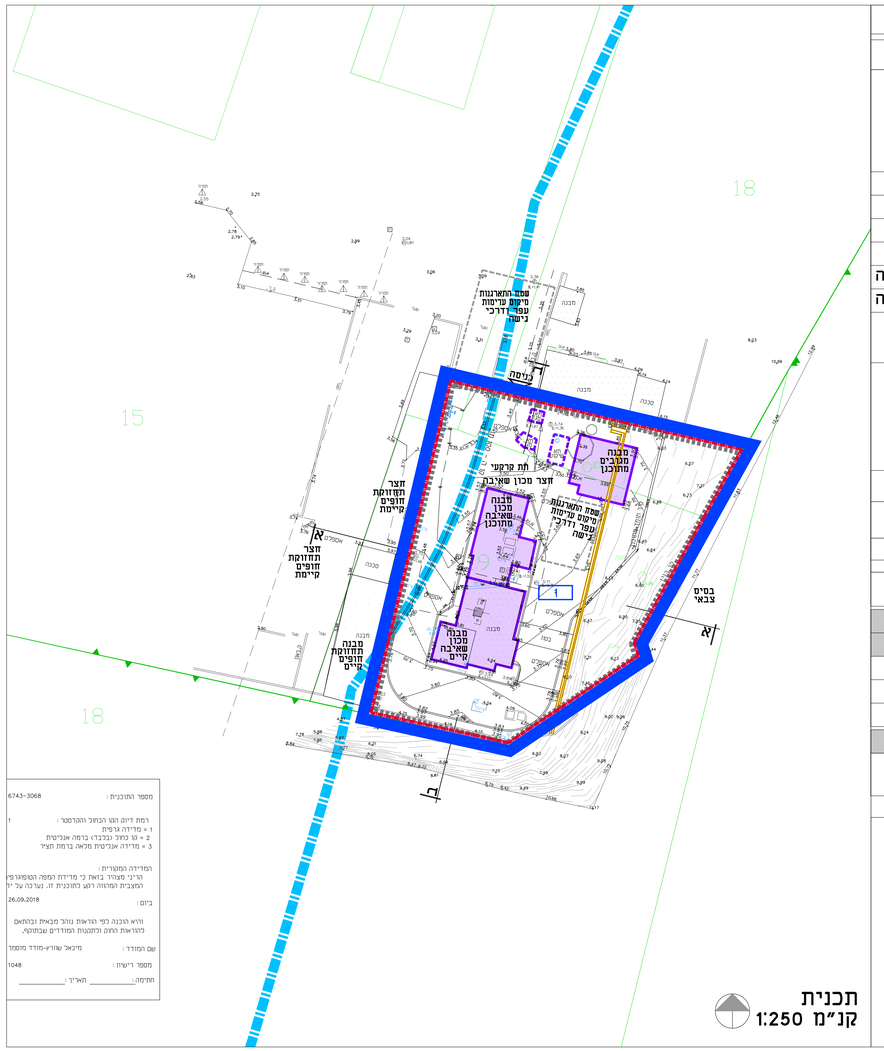

תכנית
קנ"מ 1:250

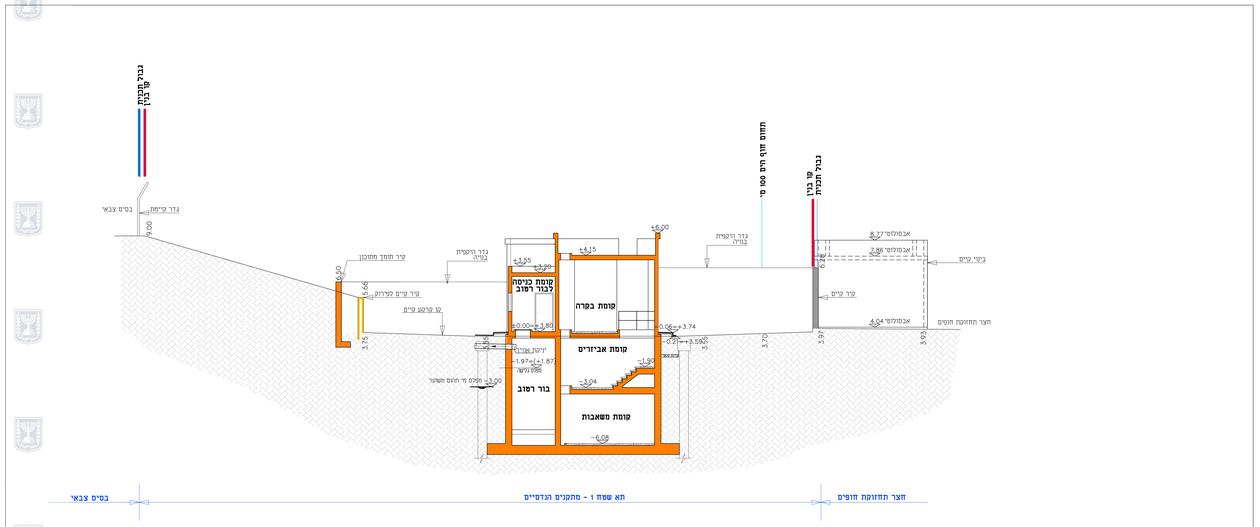

חתך א-א קנ"מ 1:100

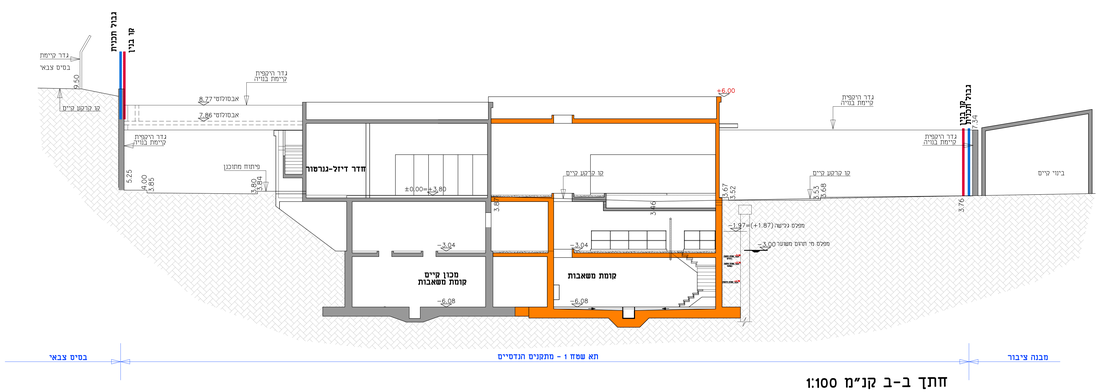

חתך ב-ב קנ"מ 1:100