



- מקרא**
- נקי גובה
  - ג.רצפה
  - ג.גג
  - עמוד תקשורת
  - אביזר תקשורת
  - תא מים
  - שוחת ביוב
  - כניסה/ציאה משוחה
  - ע.ח.מ.נ.
  - גובה כבל
  - עץ ומספרו
  - קו מתח
  - מבנה/בית
  - משטחי גגות
  - שפת כביש אספלט
  - אבו שפה
  - קו בניין
  - גבול חלקה
  - גבול מגרש
  - קו גובה (42.00)

**מפה להיתר בניה**

ישוב	חרוצים	כתובת	רח' ההדס 15
הוכן עבור	יהושע חורש	מס' סידורי	
גוש	חלקה	בשכמות	שטח רשום(מ"ר)
12542	60	כ	864
			מגרש
			מ"א/46
			שטח מגרש(מ"ר)
			-

**הערות**

- מידות החלקה ושטחה נלקחו ממפת גוש רשום מס' 12542.
- הגבהים קשורים לרשת הארצית ומבוטאים בסוגריים
- לא לצרכי רישום

**נתוני רשת וגבולות**

- המדידה בוצעה ברשת:
- המדידה קשורה לנקודות בקרה בצ/55  
X= 681696.84 Y= 187345.22  
X= 681748.02 Y= 187419.71 בצ/54

קואורדינטת קואורדינטת מס' צפון-דרום מזרח-מערב נקודה גבול מגרש

	X	Y
1	681695.69	187340.36
2	681686.16	187328.50
3	681676.90	187316.45
4	681697.96	187298.41
5	681717.54	187324.31

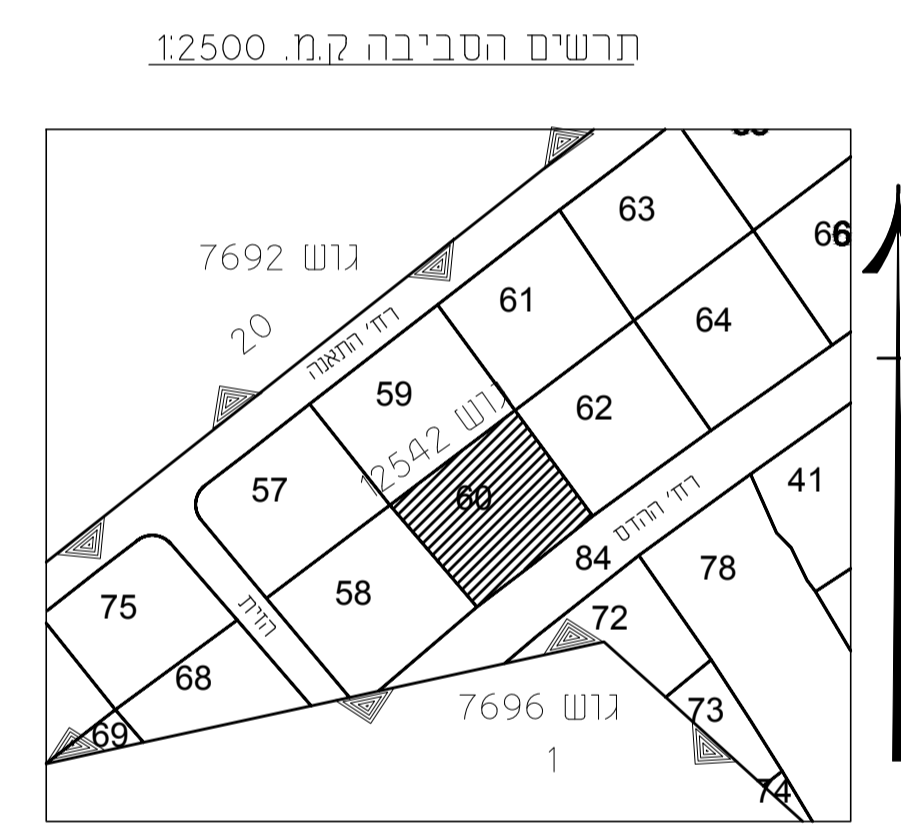

**טבלת עצים**

מס' עץ	סוג	קוטר (מ')	גובה (מ')
	דקל		
	אורן		
	זית		
	ג'יאנה		
	דקל		
	אזדרכת		
	אזדרכת		
	אזדרכת		
	אזדרכת		
	אזדרכת		

**טבלת שטחים**

מס' חלקה	שטח במ"ר
שטח א	440
שטח ב	424
שטח ג	864

סה"כ

אני מאשר כי מפה זו הוכנה ונערכה בקנה מידה 1:250 והיא העתק נכון של המפה הטופוגרפית על סמך מדידה שהסתיימה ביום 18.10.2021 בהסתמך על בקרת איכות שביצעתי למפה זו אני מאשר את כל הפרטים ומאפייניהם שצוינו במפה, מדויקים לפי האמור: דרגת דיוק אופק היא: 3. דרגת דיוק אנכי היא: 3. המפה הוכנה לפי תקנות המדידות ומיפוי, התשע"ו-2016. תאריך גמר התכנית: 21.10.2021. צבי גת, רח' רש"י 10 רמת גן, מספר רישון 482, חתימה

מרות הבקשה: בניה חודשה  
12.11.2021  
תאריך

צבי גת, מודד מוסמך, מס' רישון 482, רח' רש"י 10 רמת גן, טל: 050-7575079  
מודד מוסמך

**ניספח בינוי**

401-1056993

מרתף והגדלת אחוזי בנייה  
גוש 12542 חלקה א60

נספח לתכנית	גליון 1 מתוך 1
תחולה	מחייב
תיאור	
תאריך עריכת תנספח	19/05/2022
רשימת התרשימים	קנ"מ
ניספח בינוי	1250
שם תרשים	-
שם תרשים	-
שם תרשים	-
שמות וזחתימות:	
עורך תנספח	שם: אילון אטיה אדוילן תאריך: