

מינהל התכנון - מחוז מרכז
 חוק התכנון והבניה, התשכ"ה - 1965

אישור תכנית מס' 403-0936567
 התכנית מאושרת מכוח סעיף 108(ג) לחוק
 ביום 14/01/2023

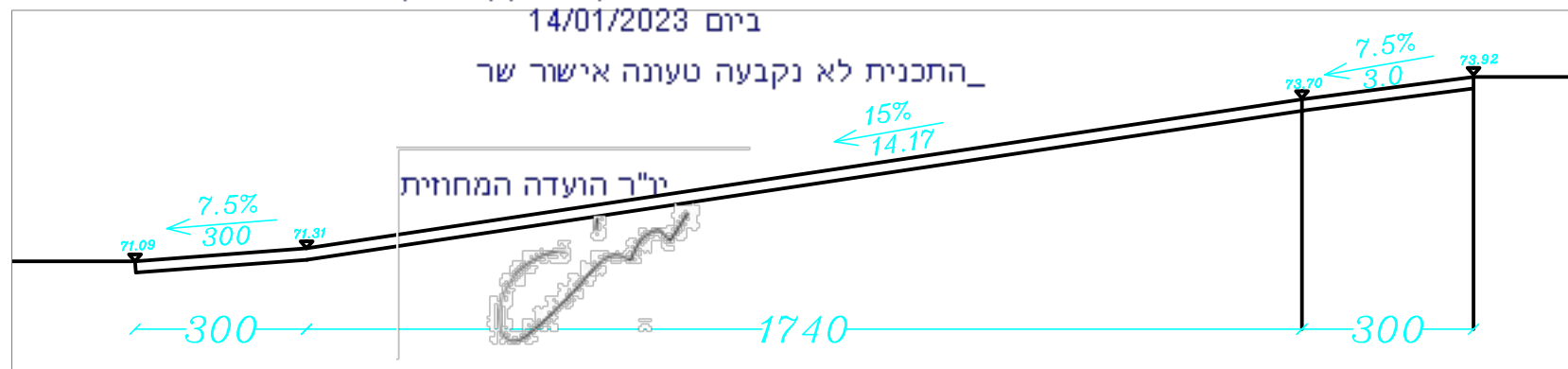

חתך לאורך רמפה

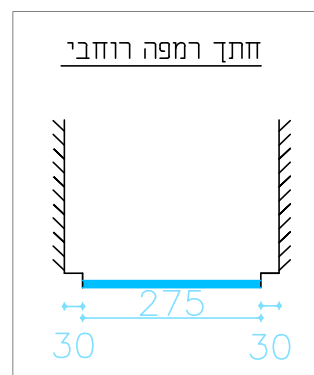

חתך טיפוסי ברמפה



קומת מרתף 1 - (קנ"מ 1:250)

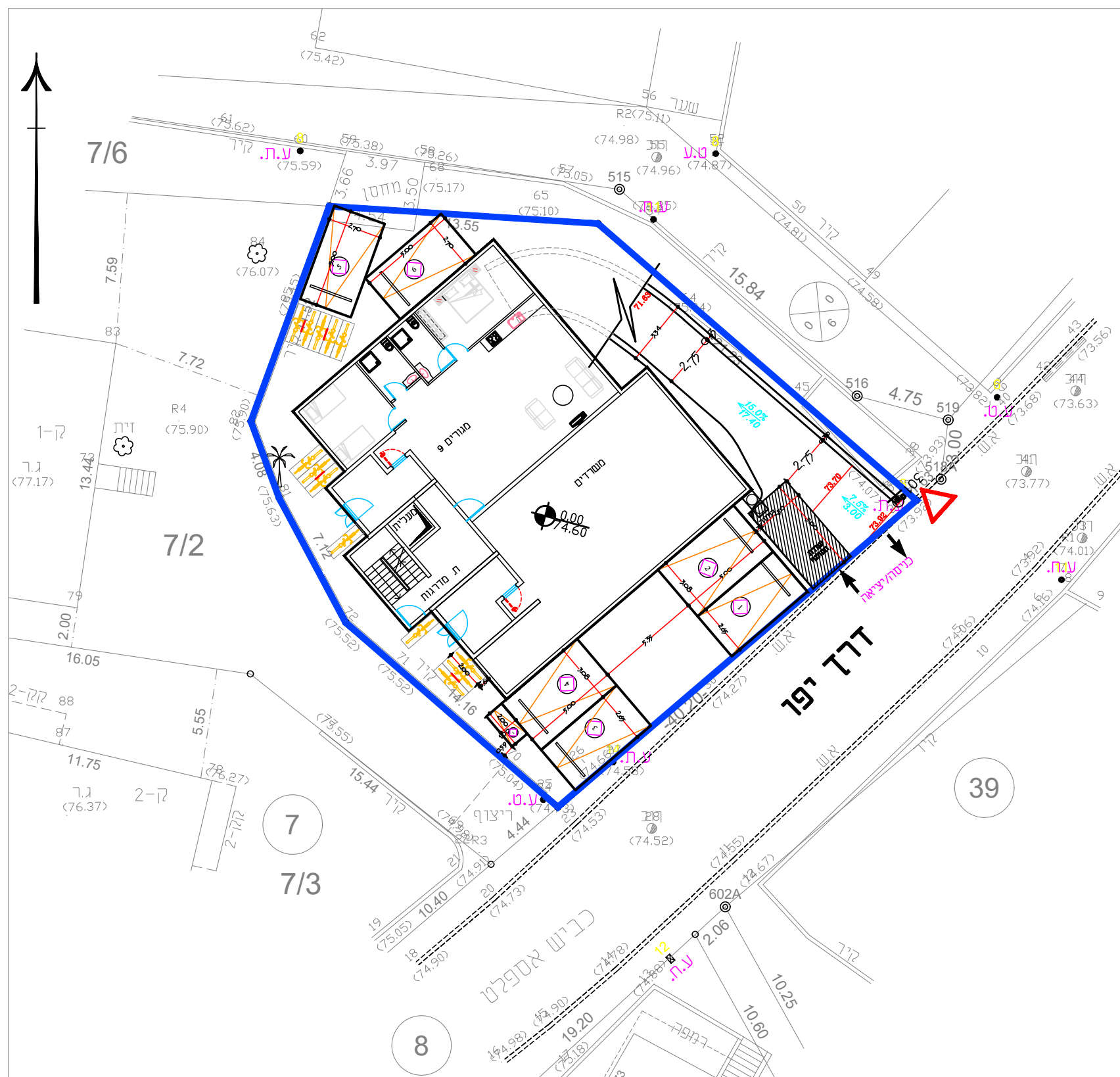

קומת קרקע (קנ"מ 1:250)

תרשים סביבה

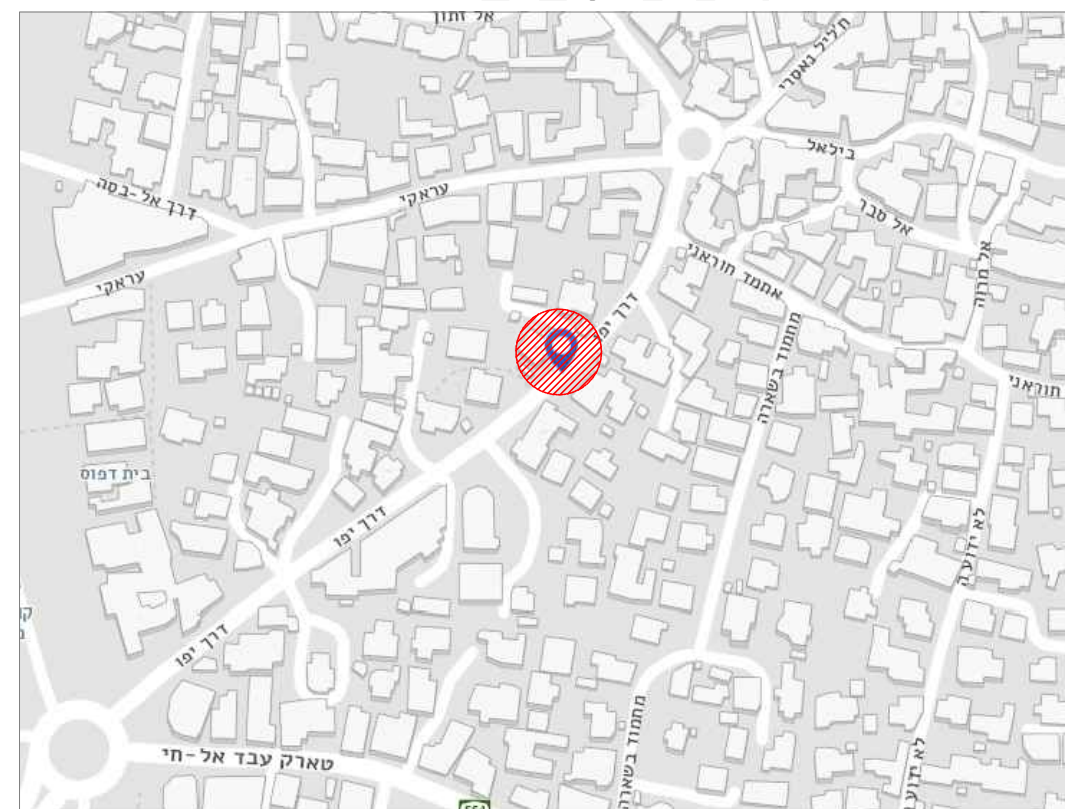

טבלת מאזן חניה

שימוש והערט	מס' חנייה	לפי תנאי חוק	רוב פסי	רוב פסי	רוב פסי	מס' חנייה	מס' חנייה	מס' חנייה	מס' חנייה	מס' חנייה	מס' חנייה
מגורים	12	12-24	0	0	0	12-24	0	0	0	0	0
משרדים	100	2-4	0	0	0	2-4	0	0	0	0	0
סך הכל		14-28	0	0	0	14-28	0	0	0	0	0

*** תחת אשפוזי למטרות יטובת בנספח הרדוח ובנספחי יחידת האשפוזי בהתאם
 הערה ובונה מהותה/על הקני בועינו רכב בועית רכב וצפוחות לקיות
 סעיף רכב רכב
 <= 1 מ"ח רכב ענה ועיל

תכנית מתאר מקומית

מס' 403-0936567

שם תכנית

**מבנה מגורים מעל משרדים ומרתף בטירה
 גוש: 7776 חלקה: 7 מגרש: 1**

נספח חניה

מחוז	המרכז
מרחב תכנון מקומי	טירה
רשות מקומית	טירה
ישוב	טירה
תאריך	08/01/2023

שם הנספח

קנ"מ

נספח חניה -ון-

1:250

שמות וחתימות:

	חתימה:	שם:	גלאל מנסור	עורך התוכנית
גילאל מנסור מהנדס תוכנית סטודנט מס' רישיון - 23534				