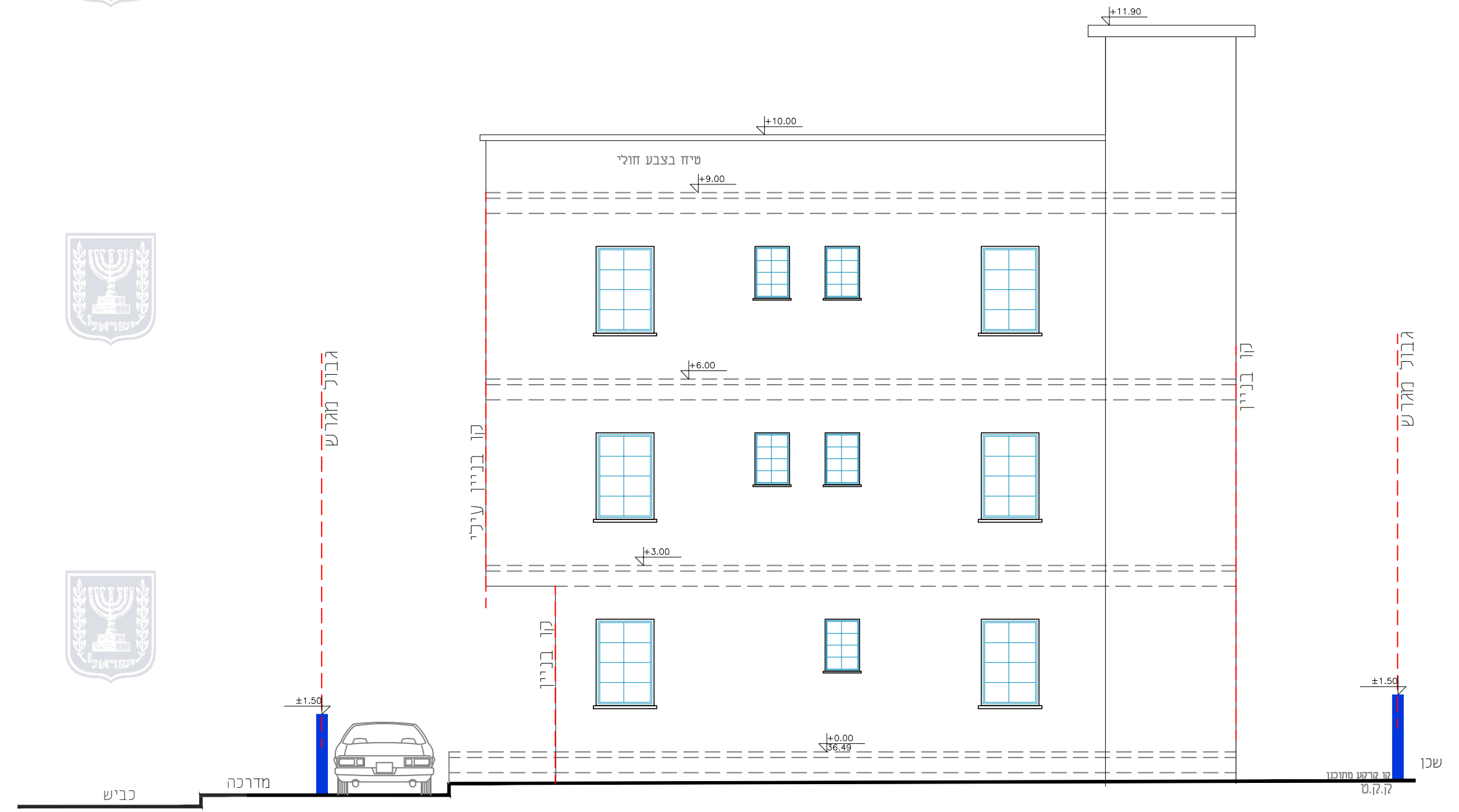
חזית צפונית קנ"מ 1:100

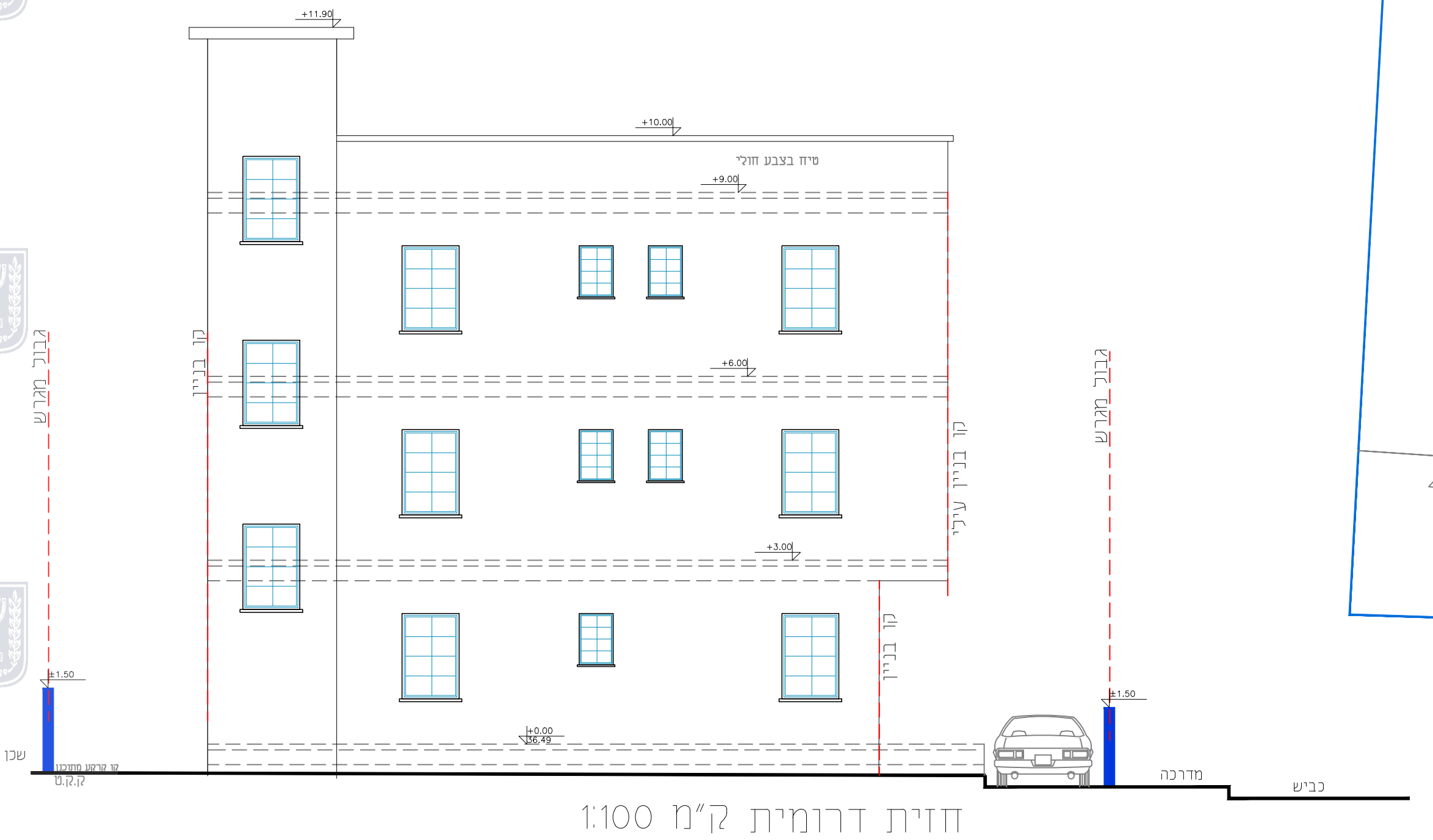
חזית דרומית קנ"מ 1:100

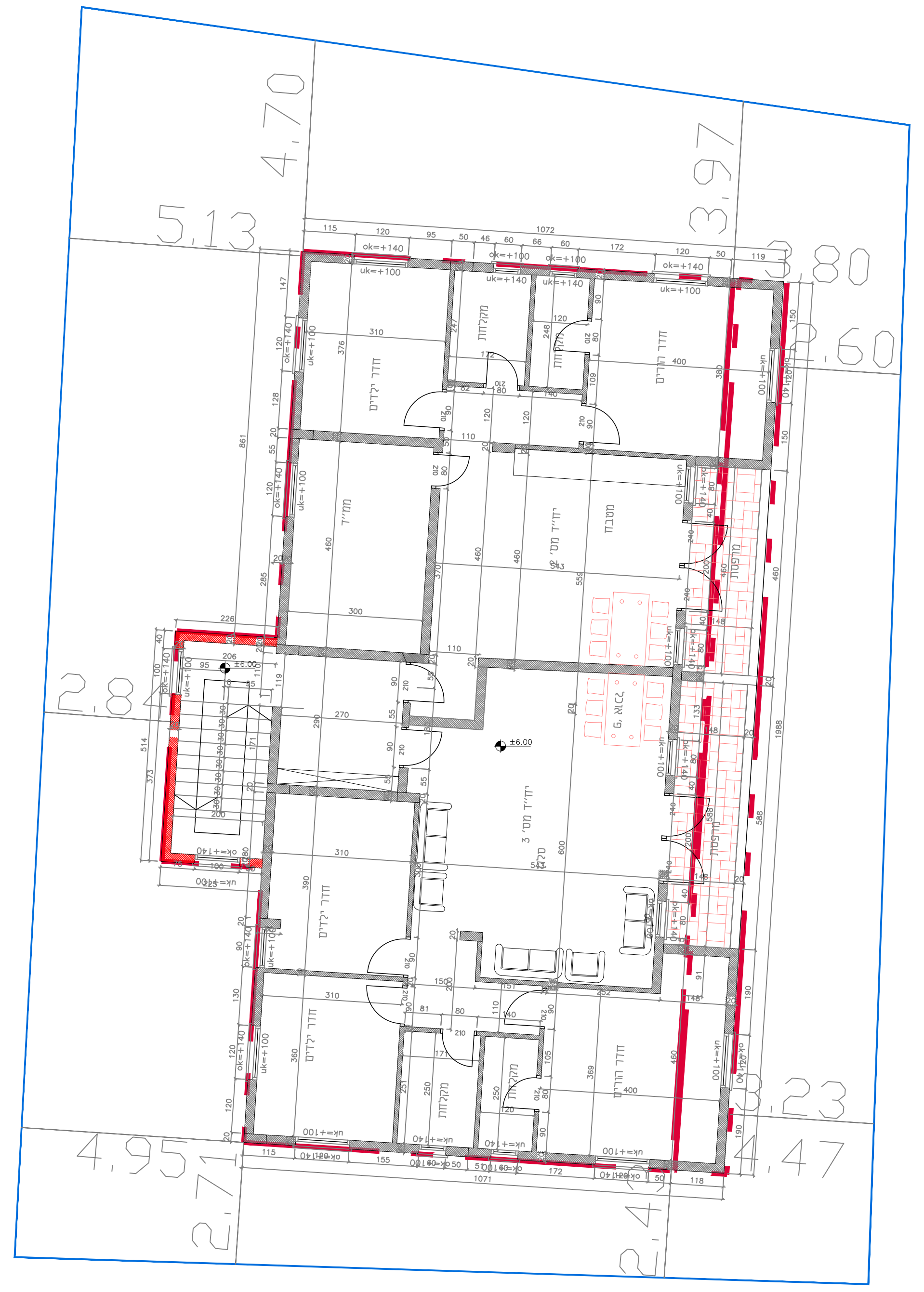
קומה 'ב' קנ"מ 1:100

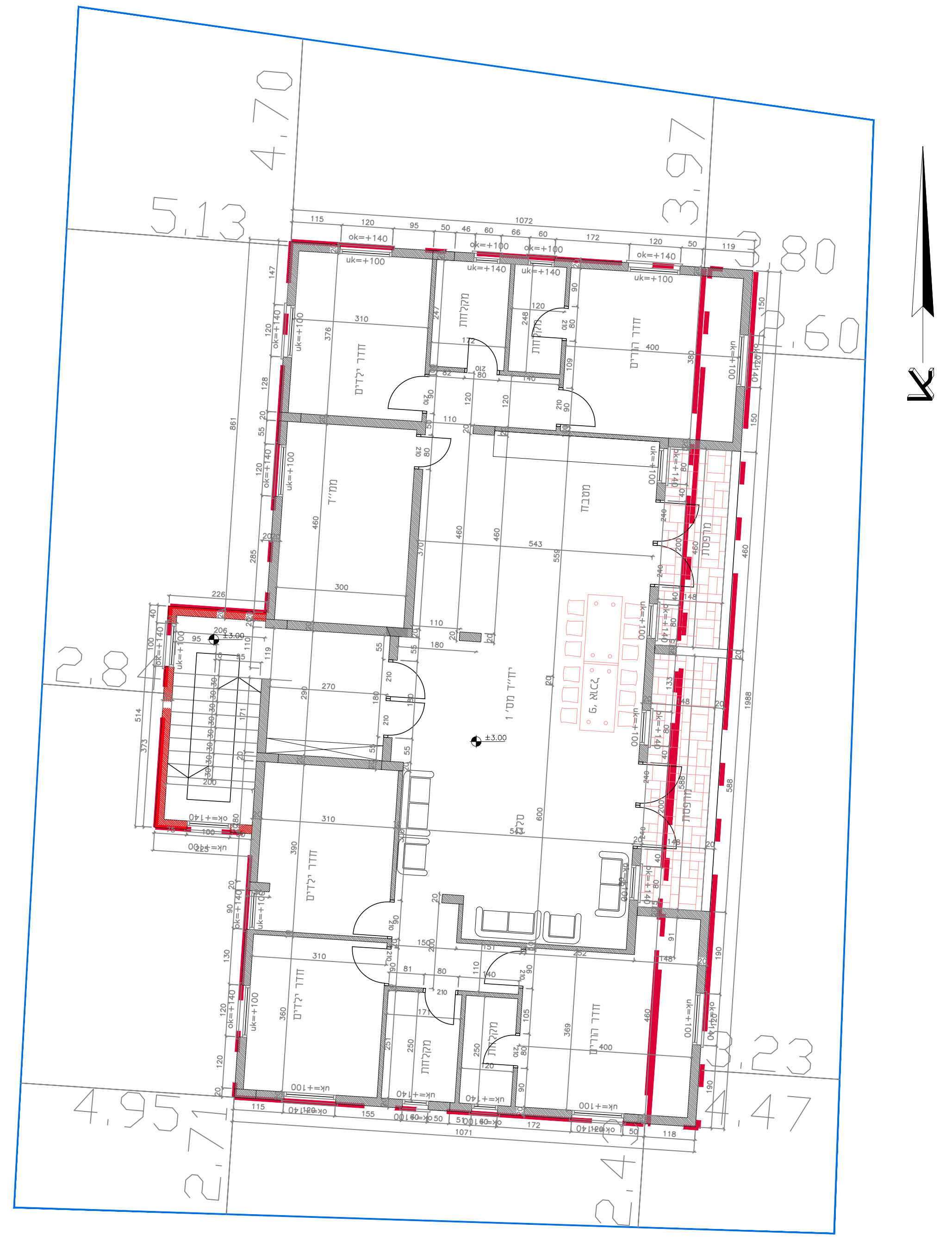
קומה 'א' קנ"מ 1:100

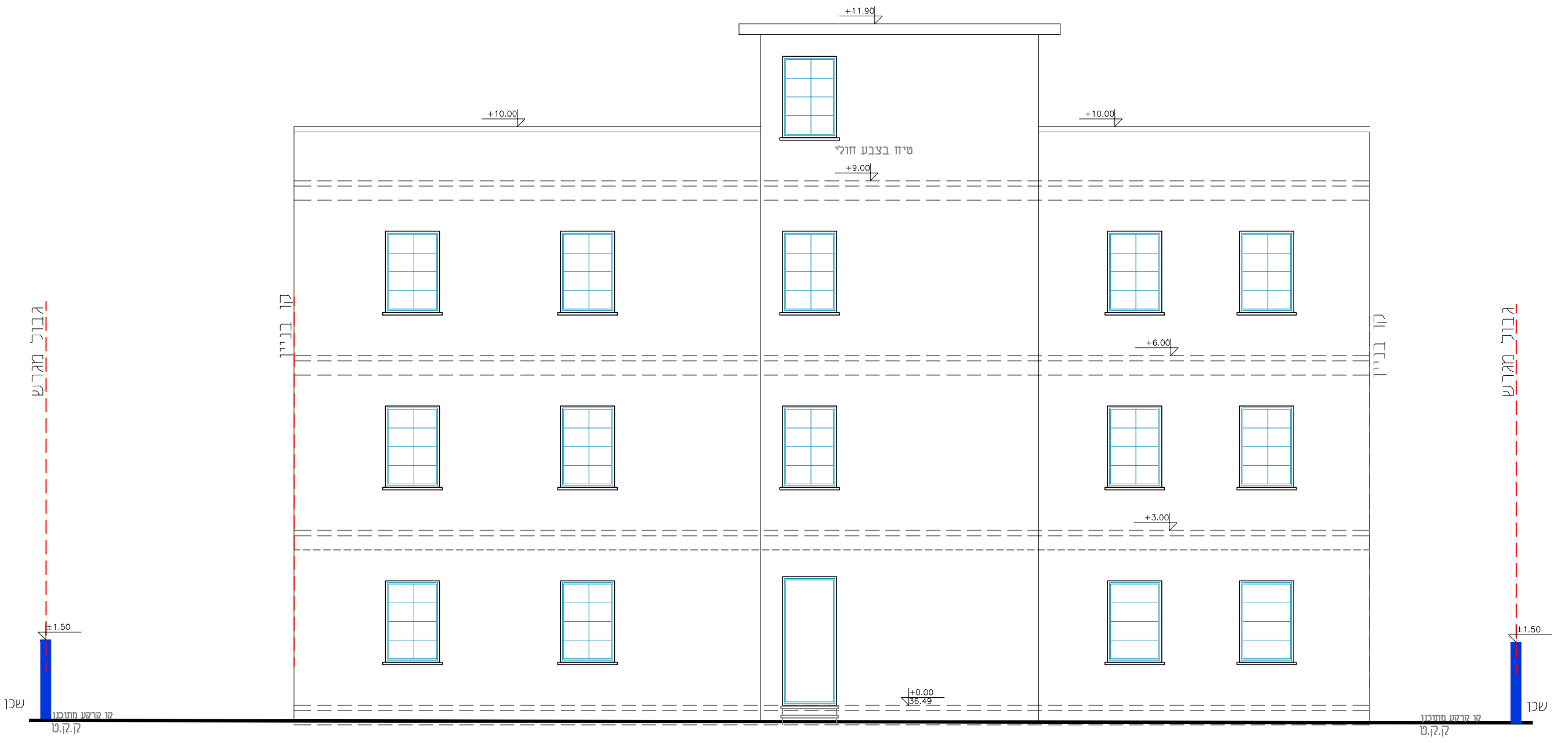
חזית מערבית קנ"מ 1:100

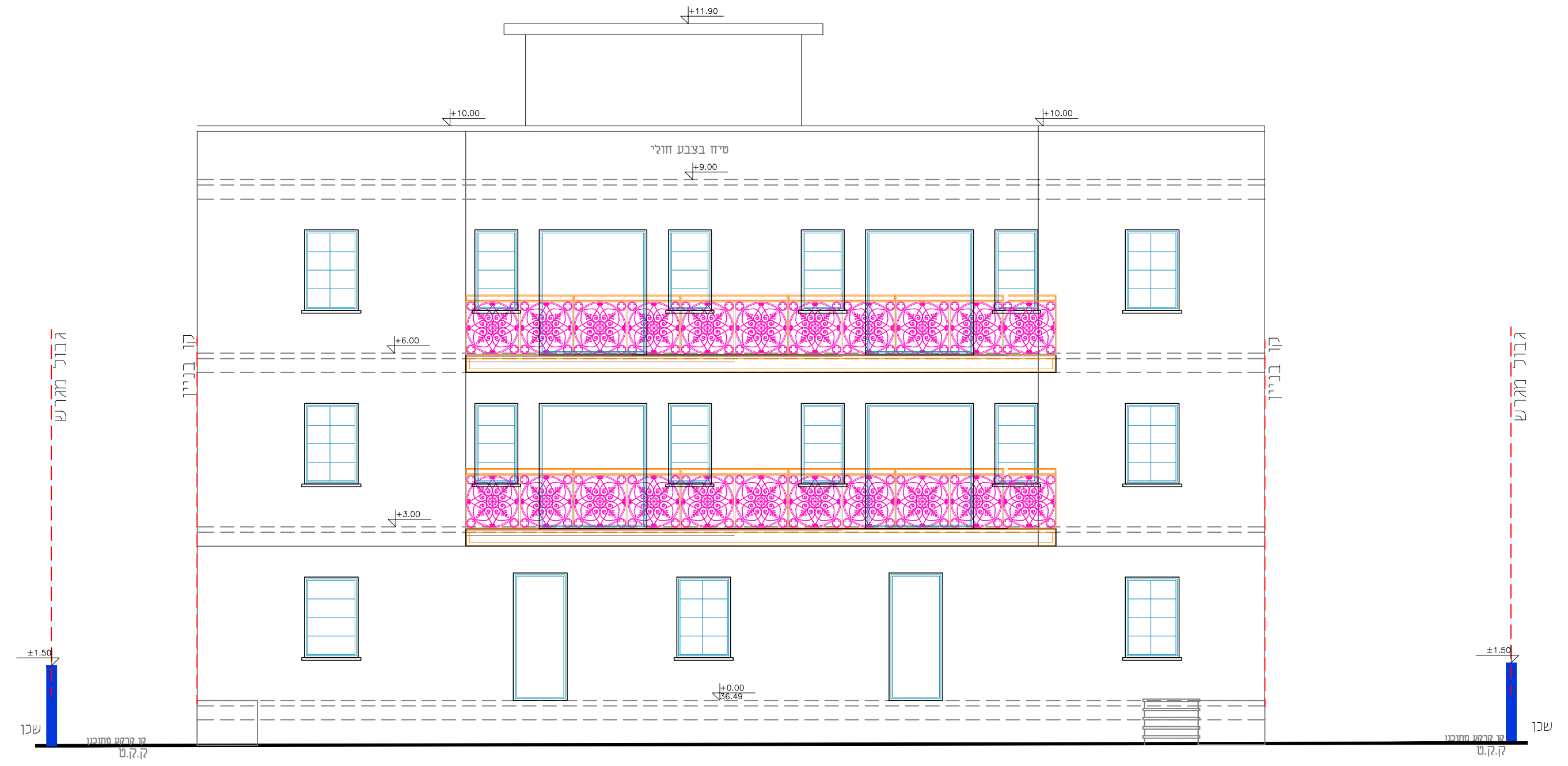
חזית מזרחית קנ"מ 1:100

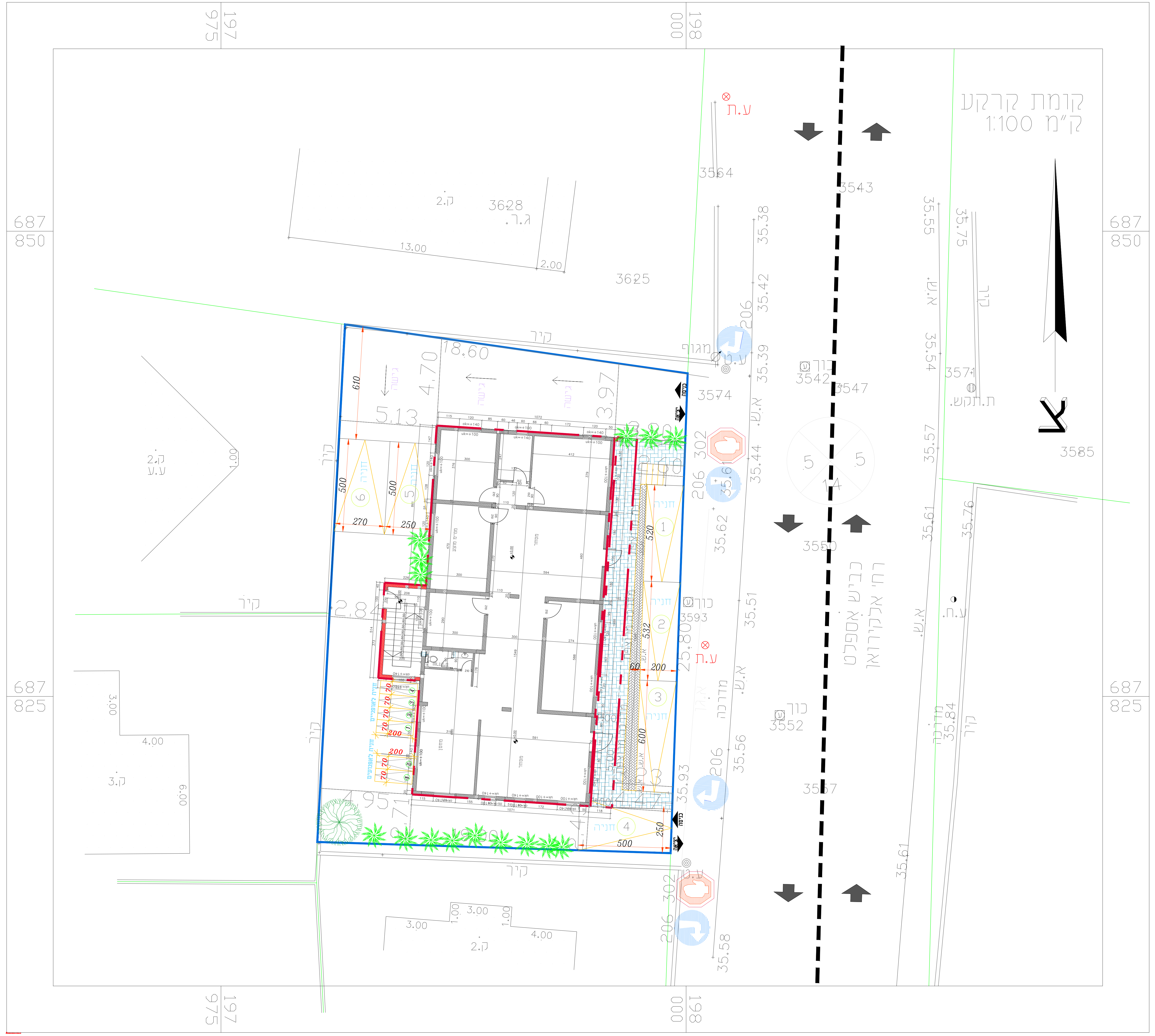
קומת קרקע
ק"מ 1:100
צ
כביש אספלט
רח' אלקירואן
ע.ת
מגוף
כניסה
יציאה
חניה
מדרכה
כורך
א.ש.
ת.תקש.
קיר
3625
3574
3564
3543
3542
3547
3550
3552
3593
3585
3571
687
850
687
825
198
000
197
975

חוק התכנון והבנייה, התשכ"ה - 1965

תכנית מפורטת

מס' 458-0941716

הוספת חזית מסחרית
גוש 7863 חלקה 56 מגרש 4

גליון 1 מתוך 1	נספח בינוי
מחוז	המרכז
מרחב תכנון מקומי	מזרח השרון
רשות מקומית	קלנסווה
ישוב	קלנסווה
תאריך	12/09/22

שם הנספח	קנ"מ
נספח בינוי	קנ"מ 1:100

שמות וחתימות:

עורך התוכנית	שם: עבד אל חפיז מרעי תאגיד:	חתימה:

קו בניין
קו בניין עילי