

חוק התכנון והבנייה, התשכ"ה - 1965  
תכנית מפורטת

מס' 457-1010305

**שם התכנית:**  
**שרבט אייל תוספת שטח עיקרי**  
**בגוש 7788 בחלקה 187**

**נספח בינוי** גליון 1 מתוך 1

<b>מחזור</b>	<b>מרכז</b>
<b>מרחב תכנון מקומי</b>	<b>ועדה מרחבית "שרונים"</b>
<b>רשות מקומית</b>	<b>מועצה מקומית תל-מונד</b>
<b>ישוב</b>	<b>תל-מונד</b>
<b>תאריך</b>	<b>06/10/2022</b>

<b>שם הנספח</b>	<b>קנ"מ</b>
<b>נספח בינוי</b>	1250
<b>תרשים נוסף</b>	-
<b>תרשים נוסף</b>	-

**גושים וחלקות בתכנית:**

גוש	סוג הגוש	חלקות בשלמותן	חלקי חלקות
7788	מוסדר		187

**שמות וזדתימות:**

<b>שם:</b> שרבת אייל	ת.ד. 024047250	חתימה:
<b>סוכנות:</b> רח" הארגון 18, תל מונד מיקוד 4060000		
<b>מספר:</b> 050-5488223		דוא"ל: eyalsharbet1@gmail.com

<b>שם:</b> יהודאי דרור	ת.ד. 054659313	חתימה:
<b>סוכנות:</b> רח" הארגון 18, תל מונד מיקוד 4060000		
<b>מספר:</b> 050-5259147		דוא"ל: dror@dalyaw.co.il

<b>שם:</b> שרבת שירי	ת.ד. 031914807	חתימה:
<b>סוכנות:</b> רח" הארגון 18, תל מונד מיקוד 4060000		
<b>מספר:</b> 050-6977636		דוא"ל: shiri.becher@bezeq.co.il

<b>שם:</b> דגן גיא	ת.ד. 038745469	חתימה:
<b>סוכנות:</b> רח" הארגון 18, תל מונד מיקוד 4060000		
<b>מספר:</b> 054-7934000		דוא"ל: doguy83@gmail.com

<b>שם:</b> דגן ליריא	ת.ד. 038775284	חתימה:
<b>סוכנות:</b> רח" הארגון 18, תל מונד מיקוד 4060000		
<b>מספר:</b> 054-4929394		דוא"ל: lihi_83@yahoo.com

<b>שם:</b> נגה ברג-נישרי אדריכלית		חתימה:
<b>סוכנות:</b> רח" מצדה 87, תל-מונד 40600		
<b>מספר:</b> 09-7961994	09-7962112	דוא"ל: nonishry@gmail.com

**טבלת שמחים:**

מצב מוצע				מצב מאושר				
יעוד	מספר חלקה	מספר מטי"סי תא	במ"ר - ב%	יעוד	מספר חלקה	מספר מטי"סי תא	במ"ר - ב%	
מגורים א'	187	1	386	100%	מגורים א'	187	386	100%
<b>סה"כ</b>			<b>386</b>	<b>100%</b>	<b>סה"כ</b>		<b>386</b>	<b>100%</b>

**מקרא**  
**נספח בינוי**

- גבול התכנית
- גבול גוש
- גבול חלקה
- גבול התכנית מאושרת
- גבול תא שטח ומספרו
- קו בנין
- מבנה מוצע
- חניה מקורה
- חניה לא מקורה
- מספר הדרך
- קווי בנין
- רוחב הדרך

1 מספר התוכנית

2 רמת דיוק הקו הנכח והקדסטר:  
1 = מדידה גרפית  
2 = קו כחול (בלבד) ברמה אנליטית  
3 = מדידה אנליטית מלאה ברמת תציר

1. המדידה המקורית  
הריני מצהיר בזאת כי מדידת המפה הטופוגרפית/ המצבית המהווה רקע לתוכנית זו, נערכה על ידי:

ביום 08.08.2021

והיא הוכנה לפי הוראות נוהל מבית ובהתאם להוראות החוק ולתקנות המודדים שבתוקף.

שם המודד: יצחק בו אבי

מספר רישוף: 618

חתימה: \_\_\_\_\_ תאריך: \_\_\_\_\_

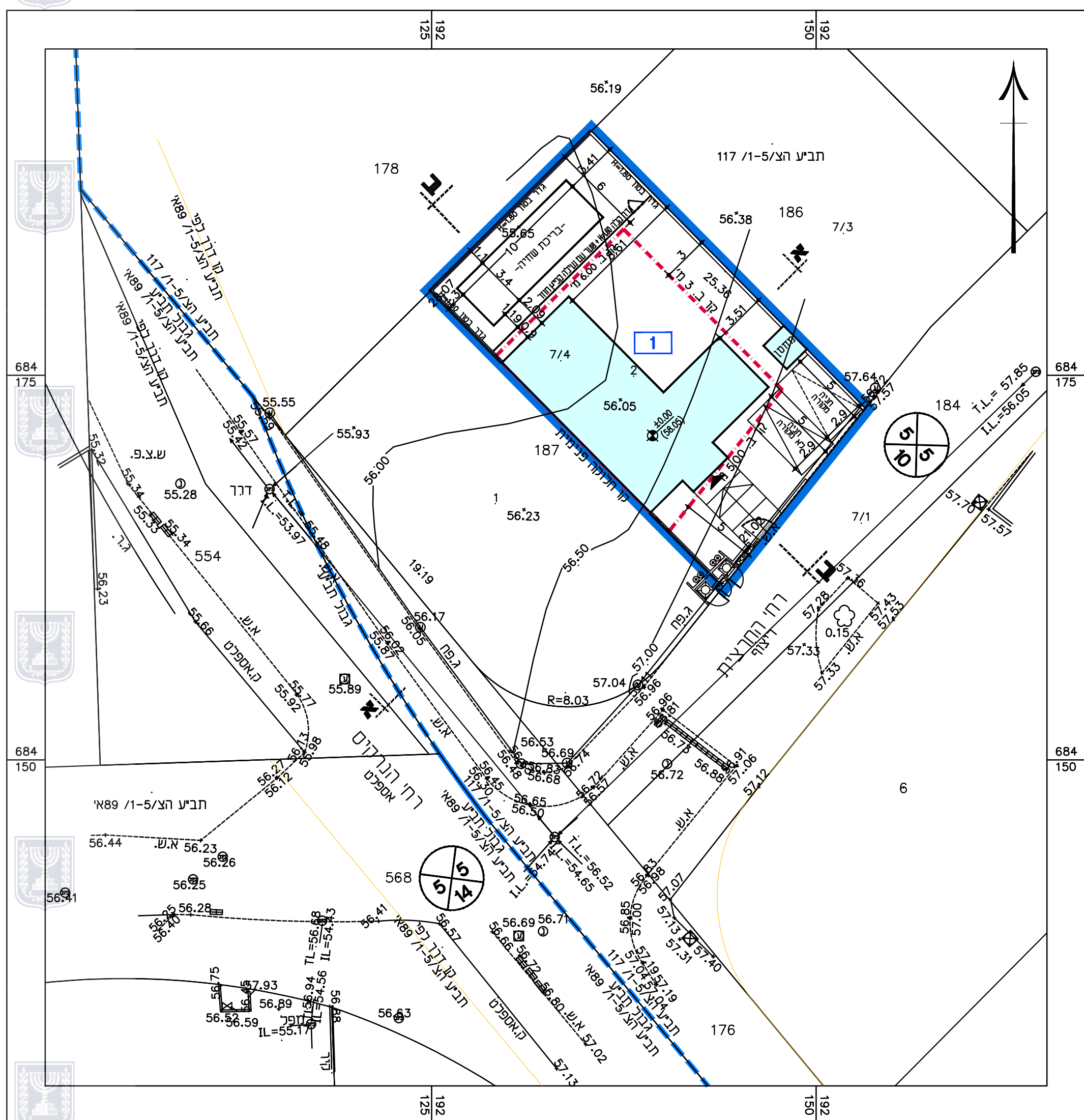

נספח בינוי קנ"מ 1:250

