תכנית: 418-1161256 נספח בינוי 10:55:41 19/07/2023

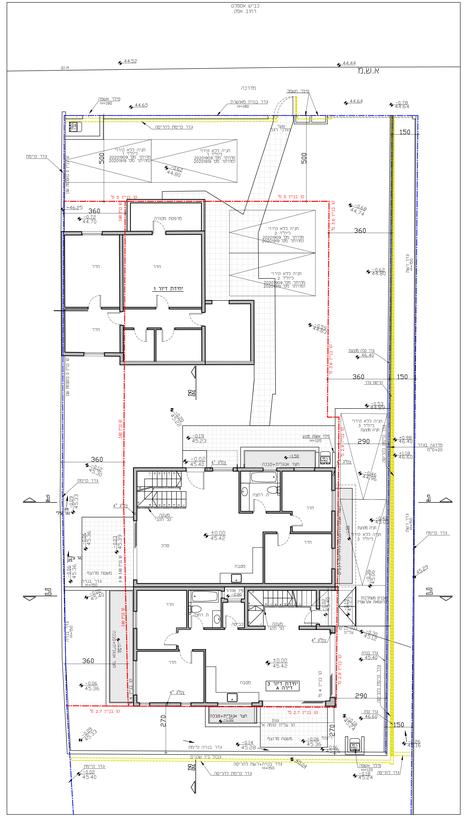

מקרא:

עצ	עמוד חשמל
עט	עמוד טלפון
עת	עמוד תאורה
אצ	אבן שפה
אג	אבן גן
*	ריצוף משולב
מצ	מבנה ב.ציבורי
גב	גובה ראש טר
גצ	גובה רצפה בבית
גב	גובה בטון בבית
(35.08)	גובה טרנו
כנ	שחה כניסה
חנ	שחת ניקוז
כא	כניסה אספלט
קמ	קמדרון כניסה - סוף מדרון
ע	עומס שחה
101	שרטוט רמפה

כוח שטחים

1	1.401	ד.מ.
2	1.401	ד.מ.
3	0.200	ד.מ.
(101)	3.002	ד.מ.
2/1	0.700	ד.מ.
2/2	0.701	ד.מ.
(2)	1.401	ד.מ.

פרטים כללים

מחוז	המרכז	נפה	פתח תקווה
מקום	ראש העין	כתובת	אסף 28
מערכת התכנית	יחיד בית	קנה מידה	1:250
הוכן עבור	שם יזמי	מוסטר סידורי מס /	M222019

טבלת שטחים

גוש	חלקה	בשלמות	שטח רשום במ"ר	מגרש	שטח מגרש במ"ר	תכנית מסורטת
4271	101	כן	3002			אס/2000

פרטי המדידה

הערות

יש לקבל אישור המועצה לזכיון ובניה קמי כל חסמון
בקנקות ושמה החקלה קיר חמת גש ושמ. 4271
המשר קפוזרה לרשות שיא 2005 (EGDS).
התכנית מבוססת על הוראה מס - 439/1956 , 1317/2006
המסמכים בין המערים הם בהרחם
שימת הבינוש של הענבדה האמנמרת .דיסמוס
מנר בנין והפקעות לרון מעון אישור ובדיקת העדיה
לפני כל פעולה תכנונית אי שנייה

תרשים סביבה קנ"מ 1:2500

רשימת קואורדינטות

מס' (עדה)	קואורדינטות מזרח-מערב (X)	קואורדינטות דרום-צפון (Y)
1G	194834.11	666511.43
2G	194861.91	666482.67
3G	194916.34	666534.28
4G	194888.54	666563.04

הצהרת המודד

אני מאשר כי מפה זו הוכנה ונערכה בקנה מידה 1:250 והיא עותק נכון של המפה הטופוגרפית המצבית על סמך מדידה שנמדדה:
בתאריך 14 בחודש 03 שנת 2019
בהתחתם על בסיס איכות מצעית כמפה זו אני מאשר כי כל הפרטים המאפיינים במפה מדודים כפי האמור
דגמת דיוק אופקית היא 0.3
דגמת דיוק אנכית היא 0.3

רמפה הוכנה לפי תקנות המדידות ומפקי הדשא ,2016.
תאריך פרסום התכנית 14.02.2019
אני מאשר כי מדידה זו נעשתה על פי מיפוי

בנין מאיר	1608	054-6349262	e-mail:pnim1408@gmail.com
כבר מאמן	מספר רישיון	תל"פון	דוא"ל
שם המודד ומספרו		19730	

עדכון מדידה 01.07.2022
עדכון מדידה 17.06.2020

נספח בינוי

נספח לתכנית מספר 418-1161256

אסף 28- שינוי שוני בניין

נליון 1 מתוך 1

תחולה	מחייב
מיאור	-
תאריך עריכת הנספח	19.07.23
קנים	1:250
חתימת אישור הנספח	
תרשים סביבה	1:2500
שיטות והתרמות	
עורך הנספח	שם: יוסי אזוראי חתימה
	שאיר: -

מסמך מקוון