מינהל התכנון
חוק התכנון והבניה, התשכ"ה - 1965
מחוז : מרכז
ההועדה המחוזית החליטה ביום :
19/06/2024
לאשר את התכנית
01/07/2024
תאריך יו"ר ההועדה המחוזית

תכנית מס' 456-0514323

נספח שטחים-מאושר-מוצע

גליון 1 מתוך 1

תחולה	רקע
תיאור	תכנית
תאריך עריכת הנספח	21.09.2020
קנ"מ	1:2,500
תרשימים נוספים	קנ"מ
תרשים סביבה	1:25000

שמות וחתימות:

עורך הנספח	שם:	רוני נשר	חתימה:
	תאגיד:	קבוצת דמהמפ	

מקרא

- גבול גוש וספרו — 4285
- גבול חלקה וספרו — 14
- גבול תכנית
- גבול מגורים בתחולה ע"פ תב"ע משמ/152
- גבול מגורים בתחולה מצב מוצע
- מספר נמלה — 25

תרשים סביבה

1 : 25,000

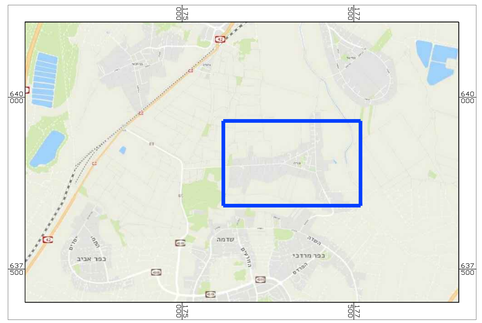

DATAMAP GROUP קבוצת דמהמפ
דמהמפ פרייברג נפנין ושות'
מפות GIS ומערכות מידע מפות GIS ומערכות מידע
רח' דר' הרצא 23, בני-ברק 5126002 טל.03-7541000 פקס.03-7516356
23 Ber Gochva St, Bnei-Brak 5126002 Tel.03-7541000 Fax.03-7516356
http://www.datamap.com

שם מדריכים

מושב בניה

שם התכנית

נספח שטחים מאושר-מוצע

קנה מידה	1 : 2500	מס' פרוטוקול	130771
שם קובץ	Mospach_Shtachim-Meushar-Muza_130771		
תאריך	21.09.2020	גרסה	1
		גליון	1/1

רוני נשר מודד מוסמך רשיון מס 869 חתימה