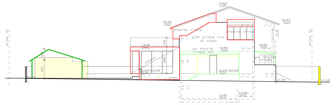

חזית צפון מזרחית
ק.מ. 1:100

חזית דרום מזרחית
ק.מ. 1:100

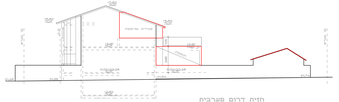

חזית דרום מערבית
ק.מ. 1:100

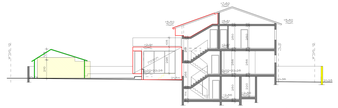

חתך I-I
ק.מ. 1:100

חתך II-II
ק.מ. 1:100

חזית צפון מערבית
ק.מ. 1:100

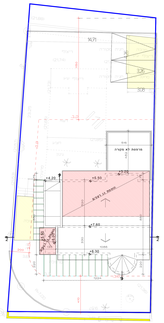

תכנית גגות
ק.מ. 1:100

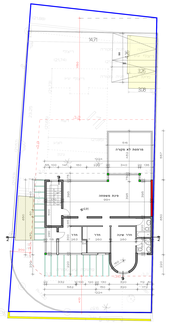

תכנית קומת א
ק.מ. 1:100

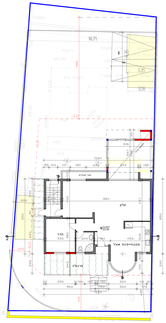

תכנית קומת קרקע
ק.מ. 1:100

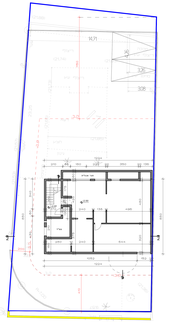

תכנית קומת פרתר
ק.מ. 1:100

**מקרא:**

- קו מגרש
- בניה
- חריטה
- בניה קבה מעץ

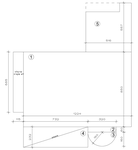

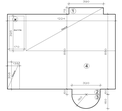

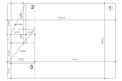

חישוב שטחים:

קומת קרקע:

| | | |
|---|---|---|
| 1. 12.24*8.50= | 104.04 | |
| 2. 3.20*1.60= | 1.92 | |
| 3. 3.20*1.40= | 4.48 | |
| 4. 7.32*2.32= | 16.98 | |
| 5. 5.46*3.37= | 28.74 | |
| | סה"כ: | 155.76 |

מרפסות לא מקורות: 7.32 מ"ר מקורות: 16.98 מ"ר

קומה א:

| | | |
|---|---|---|
| 1. 3.90*0.75= | 2.77 | |
| 2. 3.20*1.60= | 1.92 | |
| 3. 3.20*1.40= | 4.48 | |
| 4. 12.24*4.14= | 50.64 | |
| | סה"כ: | 57.34 מ"ר |
| מרפסת מקורות | 6.71 | |
| | סה"כ: | 120.33 מ"ר |

סה"כ שטח הבית:
155.76+120.33=מ"ר276.11

קומת פרתר:

| | | |
|---|---|---|
| 1. 6.14*5.00= | 77.00 | |
| 2. 1.50*2.00= | 2.00 | |
| 3. 3.14*1.70= | 5.27 | |
| | סה"כ: | 84.27 |

שטח מרפסת גלמי מעל מרפסת קרקע 12.24*5.00=61.20 מ"ר