

תכנית מתאר מקומית מס' 457-1107986 (הצ/מק/ 4-1) נספח בינוי קדימה-צורן

| | | |
|--------------|-------------|-------------|
| איחוד וחלוקה | סמכות ראשית | אופי התכנית |
| - | | |

מחוז : מרכז
מרחב תכנון מקומי : שרונים
רשות מקומית : קדימה-צורן
גרש : 8036
מגרש : 283
שתדל מגרש : **0.926 דונם**
קנה מידה : 1 : 250
גושים וחלקות בתכנית :

| גוש | סוג הגוש | חלקות בשלמותן | חלקי חלקות |
|------|----------|---------------|------------|
| 8036 | מוסדר | | 283 |

מחות הבקשה:
תוספת יחידת דיור בחלקה 283

חותמות מוסד התכנון :

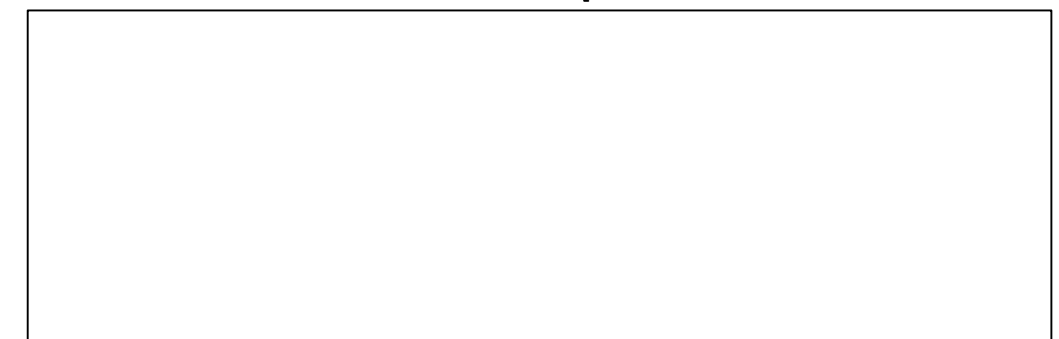

שמות וזהימות :

| | |
|-------------|--|
| מגיש התכנית | שם : נוי לחמן כתובת : מסמת היסמין 19א קדימה-צורן טלפון : פקס : zohar@tachimgroup.com 09-8910661 |
|-------------|--|

| | |
|-------------|---|
| עורך הנספח | שם : אדר' ענבוכי חוסני מספר רשיון אדריכל 89298 חתימה : 59437277 5369554 26246 |
| עורך התכנית | שם : ח' קטארי הנדסה ובינוי בע"מ קטארי חוסני - ת"ד 5369554 מספר רשיון מהנדס 26246 כתובת : רח' בני בנימין 2, אבן יהודה טלפון : פקס : kattaweh@gmail.com 09-8610661 |

| | |
|------|--|
| מודד | שם : תלאוי מודדת מס' רשיון 967 כתובת : טייבה ת.ד. 4114 טלפון : פקס : 967srv@gmail.com 09-7990761 |
|------|--|

מקרא נספח בינוי :

- מבנה מוצע
- מבנה קיים
- גבול תכנית
- קו בניין
- חניה
- להריסה

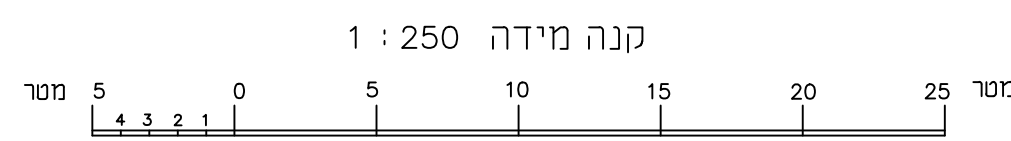
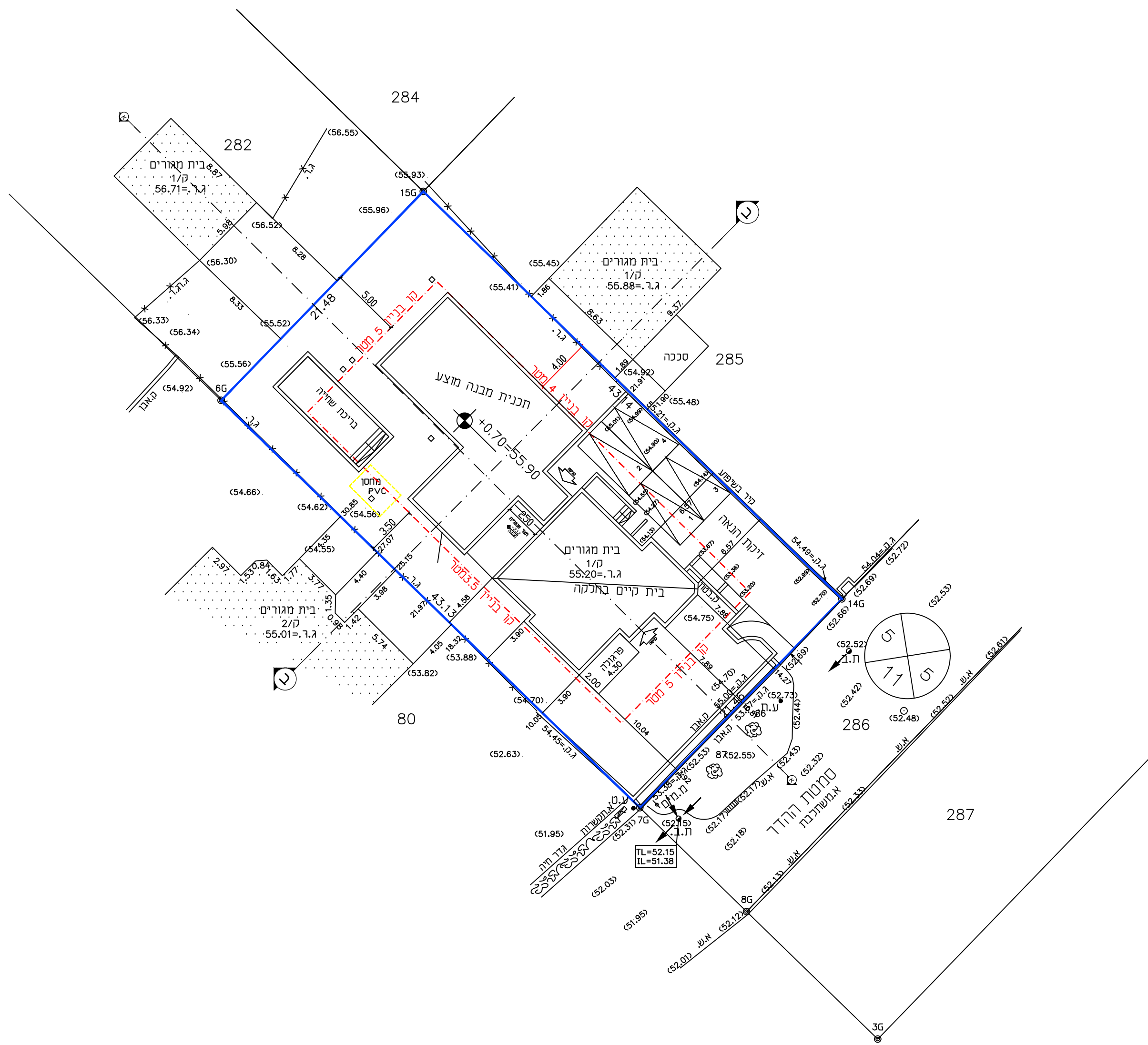
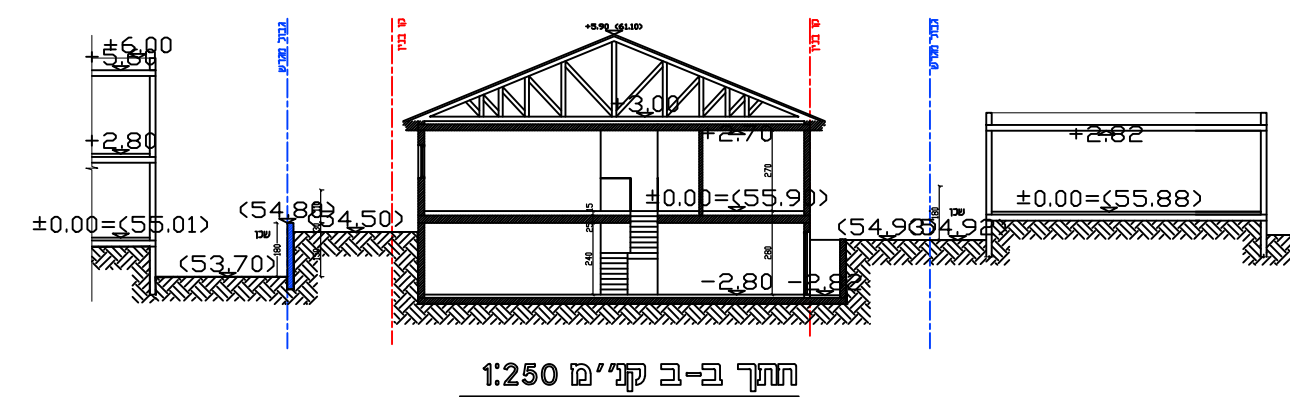
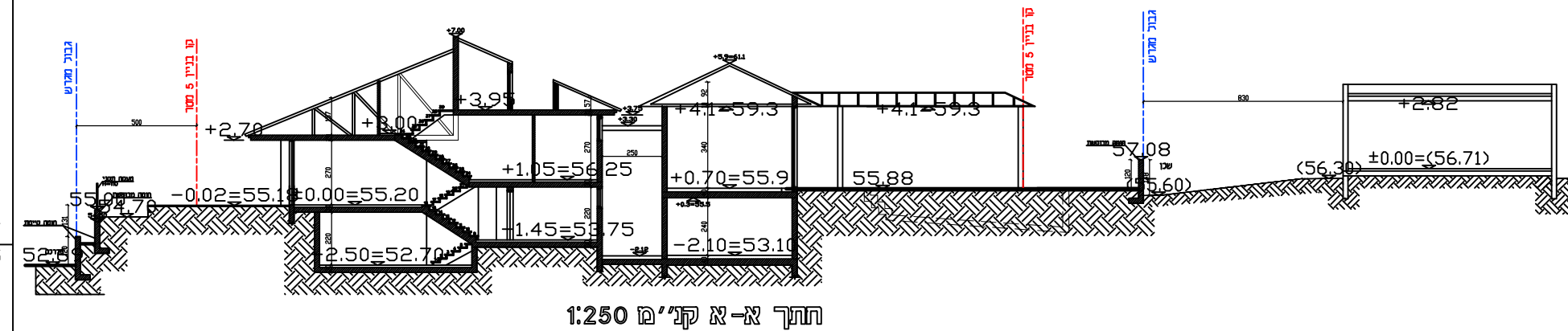
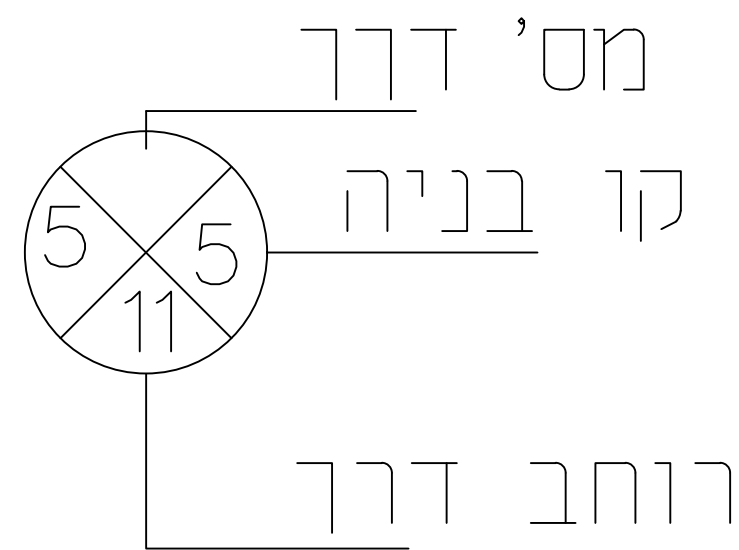

ענבוכי חוסני
אדריכל
ת.ד. 89298

תכנון אדריכלי
מס' רשיון 51157277
פקס 09996328