

מאותו-יחול ומודע מקרקעין וזכאים בני
 אימות אישור
 אושרו עליו ועוד
 ט"ס
 חתימה
 כ"א תש"א
 ג' כ"א

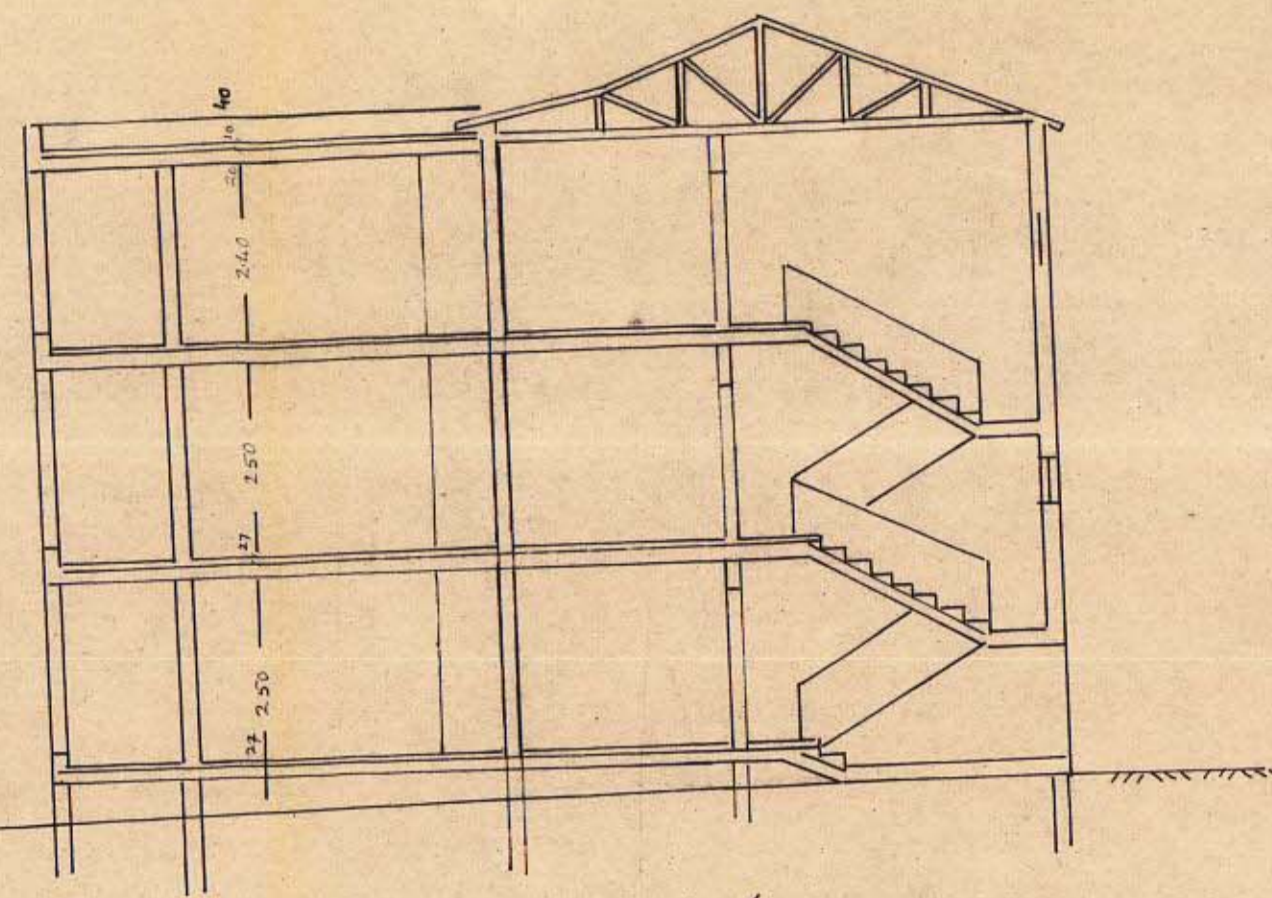

חתך ב' ב' ק"מ : 1:100

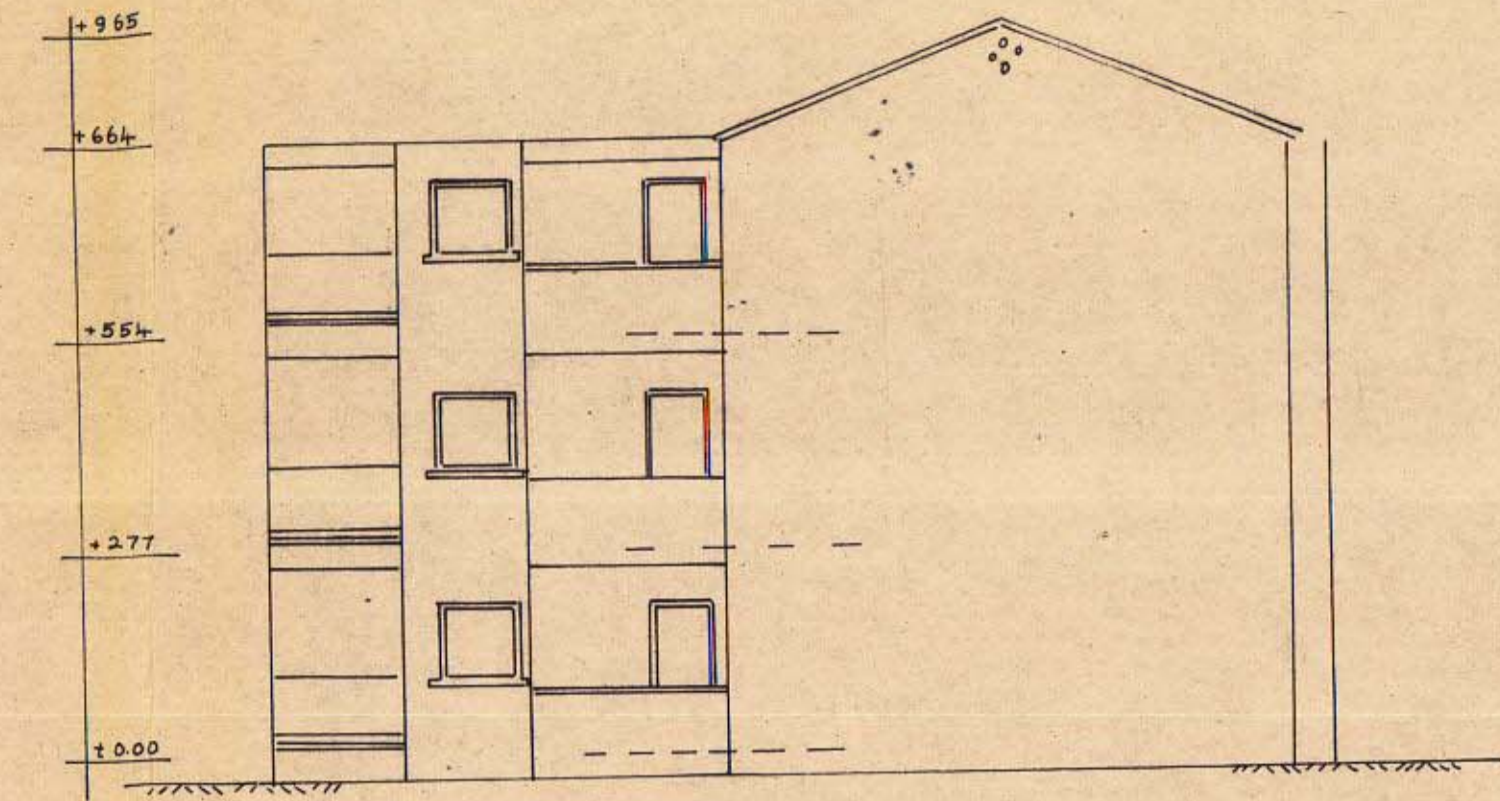

חזית צדדית ק"מ : 1:100

חישוב השטחים לזירה :
 מבנה קיים : $28.22 \times 7.32 \div 4 - (2.83 \times 1.13 + 1.40 \times 1.75 + 4.00 \times 0.90) = 42.39$ ג'
 מרפסת ק"מ : $2.83 \times 1.63 + 1.40 \times 1.75 = 7.06$ "
 מבנה מוצע : $23.8 \times 2.60 + 3.57 \times (2.60 + 1.60) = 21.18$ "
 מרפסות מוצע : $2.60 \times 1.20 + 3.57 \times 1.70 = 9.19$ "
 חדר מדרגות : $4.80 \times 0.90 = 3.60$ "

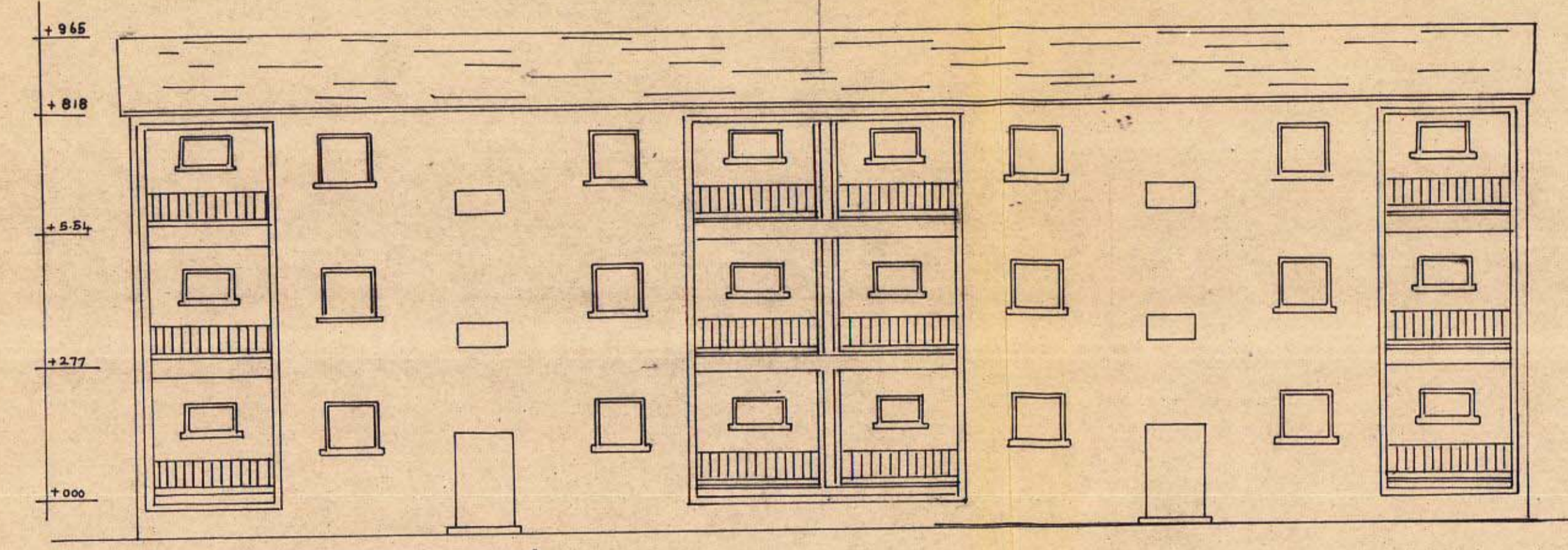

חזית קדמית ק"מ : 1:100

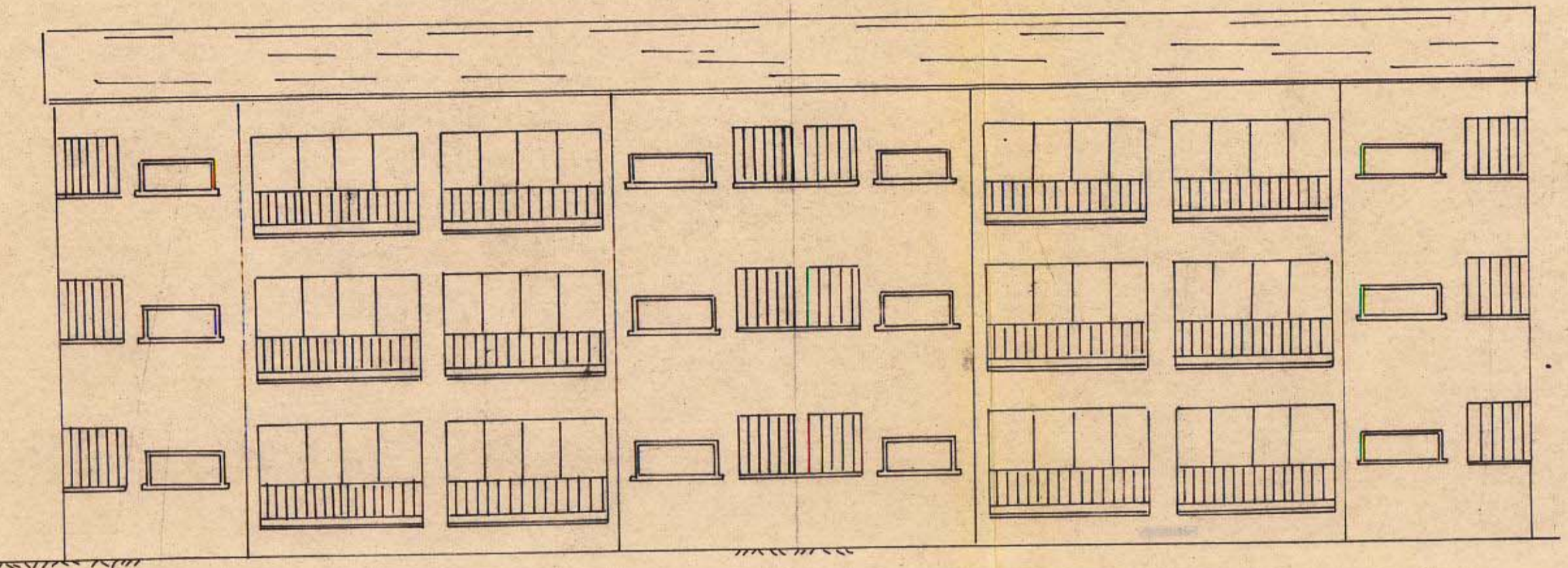

חזית אחורית ק"מ : 1:100

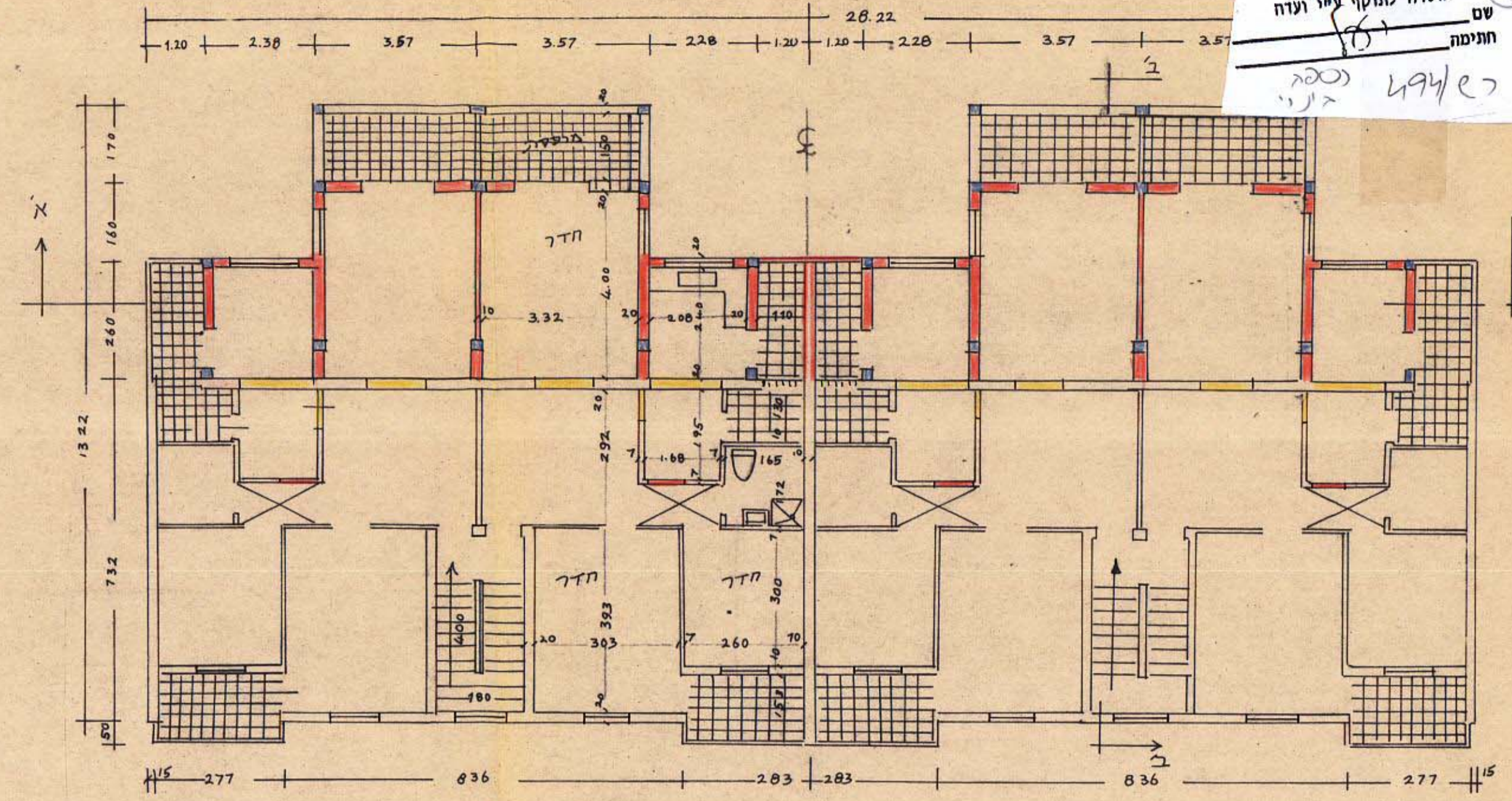

תכנית המבנה ק"מ : 1:100

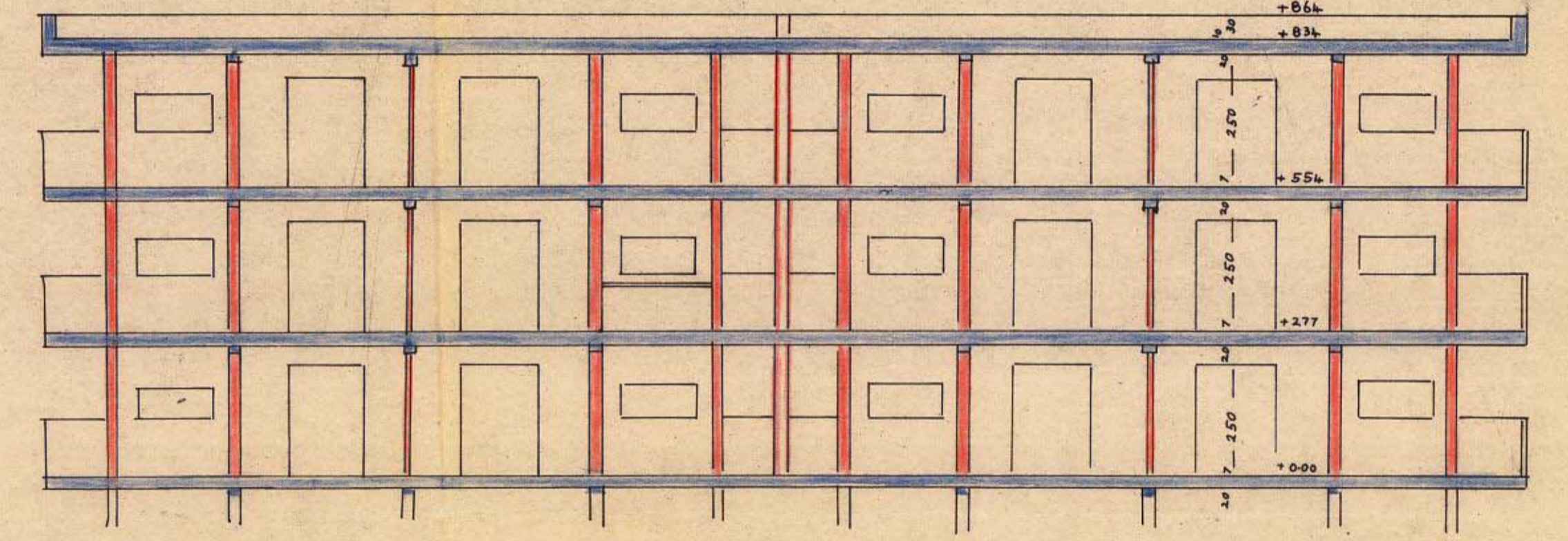

חתך א' א' ק"מ : 1:100