

י. ג. ג.

טבלת מידות ע"פ סדרה - חלק 766/ג' ר"ג

מאגיסטראט ומרמי מפקחין וכספים ע"פ
 אגודת אבות אואר
 אגודת נוספי אואר
 ע"פ ועדה
 סמכות

מס' חקירה	שם החקירה	מס' חקירה	מס' חקירה	מס' חקירה	מס' חקירה	מס' חקירה	מס' חקירה	מס' חקירה	מס' חקירה	מס' חקירה	מס' חקירה	מס' חקירה		מס' חקירה	מס' חקירה
												מס' חקירה	מס' חקירה		
2000	שירותי מטה	200,300	1,24%	1,25%	198,300	245,600	555	5	540	519	1/1	רצה	2205	205	
2700	מטה	708,400	4,41%	4,43%	705,700	762,500	1785	17	1335	527 516 626	1/2	מטה	X	208 209 211	
3800	מטה	506,600	3,14%	3,16%	502,800	545,100	1225	12	920	571 570	3/8 1/8	מטה	XI	210 212	
2600	מטה	463,200	2,91%	2,89%	466,200	498,600	1100	11	1000	504 540	1/1	מטה	XII	213 214	
3000	מטה	197,700	1,22%	1,24%	194,700	212,800	545	5	540	512	1/2	מטה	N 216	216	
2400	מטה	176,200	1,09%	1,10%	173,800	189,700	535	5	540	508	1/2	מטה	N 204	204	
2200	מטה	1,085,200	7,25%	6,78%	1,159,700	1,167,900	2050	10	850	2445	1/1	מטה	N 217	217	
1500	מטה	220,000	1,36%	1,37%	217,800	236,700	620	6	500	600	1/1	מטה	N 38	38	
4800	מטה	249,400	1,70%	1,56%	271,700	288,400	670	6	540	588	1/1	מטה	N 203	203	
1500	מטה	432,000	2,67%	2,4%	426,600	412,700	1120	10	700	903	1/1	מטה	N 201	201	
3800	מטה	240,000	1,49%	1,5%	238,500	258,300	675	6	500	592	1/1	מטה	N 200	200	
3800	מטה	537,300	3,33%	3,36%	532,500	578,200	1345	13	700	606 605	1/2	מטה	VII	52 53	
3800	מטה	284,800	1,76%	1,78%	281,000	306,500	680	6	450	590	1/2	מטה	N 30	30	
3800	מטה	277,800	1,71%	1,74%	274,000	299,900	655	6	480	576	1/2	מטה	N 29	29	
3800	מטה	271,800	1,67%	1,70%	268,000	292,500	695	6	405	564	1/2	מטה	N 28	28	
2600	מטה	233,300	1,46%	1,46%	233,700	277,000	600	6	500	526	1/2	מטה	N 21	21	
2600	מטה	234,600	1,45%	1,47%	232,000	277,000	655	6	420	529	1/2	מטה	N 17	17	

4800		537,300	3.33%	3.33%	532,500	618,200	4345	12	700	511	1/1	אסתר אדנה שפרסקי	11	33
3800		284,800	1.76%	1.78%	281,000	306,500	680	6	450	590	1/2	יבנה ורלף שוחף תלמי תלמי	30	30
3800		277,800	1.71%	1.74%	274,000	299,000	655	6	480	576	1/20 כ"א	שמעון אלכסנדר ורור אבי, יהודה אלכסנדר רוני סלמה שולמון שלמה אפרים	29	29
3800	400	271,800	1.67%	1.70%	268,000	292,500	695	6	405	564	1/2	רדירה בנטון לדוד כהן	28	28
		233,300	1.46%	1.46%	233,700	251,100	600	6	500	526	1/1	גילה קנט	21	21
2600		234,600	1.45%	1.47%	232,000	252,500	655	6	420	529	1/2	בוליה כהן אריבבה כהן	17	17
2700		241,600	1.49%	1.51%	238,900	260,000	675	6	420	546	1/2	ליהל כהן מנה צבי שחר	19	19
1900		241,600	1.50%	1.51%	239,700	260,000	625	6	470	544	1/4 כ"א	מנה צבי שחר שמעון שחר	20	20
3600		241,600	1.49%	1.51%	238,000	260,000	575	5	450	522	1/2	אברהם בן שלמה שחר ערוך בן שלמה שחר	18	18
2400		233,800	1.45%	1.46%	231,400	251,600	615	6	450	527	1/1	דירה כהן	23	23
2300		233,800	1.45%	1.46%	231,500	251,600	600	6	405	527	1/1	רפי אברהם לוי הסקופול	25	25
2100		206,300	1.28%	1.29%	204,200	222,000	635	6	400	535	1/2 כ"א	חיה רבקה פורנסקי שלמה בן יהודה שחר שלמה בן יהודה שחר	26	26
3200		197,700	1.22%	1.24%	194,500	212,800	580	5	400	512	1/2 כ"א	עבולתה קהן אפי' אביב	27	27
	800	274,600	1.72%	1.72%	275,400	295,600	800	8	580	749	2/3	אפי' אביב אליהו בן יהודה שחר	39	39
11400		217,900	1.29%	1.36%	206,500	234,500	600	5	540	513	1/1	צביה רחל אליהו בן יהודה שחר	202	202
3200		221,700	1.37%	1.38%	218,500	238,600	715	6	400	605	1/3 1/3	אברהם צבי רחל נחמה צבי רחל לוי	37	37
2900		245,000	1.51%	1.53%	242,400	263,700	715	6	400	605	1/1	אריבבה קהן	36	36
3000		245,000	1.51%	1.53%	242,000	263,700	645	6	425	605	1/1	אריבבה קהן	35	35
3100		268,300	1.66%	1.68%	265,200	288,800	715	6	405	605	1/1	חלקה צבי רחל בנטון	34	34
4600		526,500	3.26%	3.29%	521,900	566,600	1255	12	700	606	1/1	נחמה צבי רחל לוי	24	24
3300		233,300	1.44%	1.46%	239,000	251,100	650	6	400	526	1/1	חלקה צבי רחל בנטון	22	22
2200		239,000	1.48%	1.49%	236,800	257,300	555	5	530	516	1/1	לוי כהן	156	156
5400		479,400	2.96%	3.00%	474,000	516,000	1160	11	675	508	1/2 כ"א	לוי רחל פיהל לוי	157	139
3800		504,300	3.13%	3.15%	500,500	542,800	1295	12	700	504	1/1	ח' חלקה צבי רחל בנטון	158	162
5100		479,000	2.97%	2.99%	479,000	512,800	1195	11	700	511	1/1	ח' חלקה צבי רחל בנטון	155	155

16200		256,000	1.49%	1.60%	237,800	275,600	600	5	405	510	1/1	קדחת רייכברג	IV	141
4500		497,000	3.08%	3.11%	492,500	535,000	1110	11	730	526 504	1/1	מ'מלכה 677 בג'ט"ח ב"ט"ח	V	145
3500		481,500	2.99%	3.00%	478,000	518,200	1190	11	700	503	3/8	דכ"ח ל ג'ט"ח כ"ח ר"ר	VI	144
2900		222,600	1.37%	1.39%	219,700	239,600	570	5	500	502	1/1	קדחת רייכברג	IV	146
3100		479,000	2.97%	2.99%	475,900	515,600	1195	11	700	569	1/1	מ'מלכה 152 בג'ט"ח ב"ט"ח	IV	152
3800		504,300	3.13%	3.15%	500,500	542,800	1295	12	700	511 504	1/1	מ'מלכה 159 בג'ט"ח ב"ט"ח	V	151
5400		479,400	2.96%	3.00%	474,000	516,000	1160	11	675	527 508	1/1	מ'מלכה 158 בג'ט"ח ב"ט"ח	IX	157
2200		239,000	1.48%	1.49%	236,800	257,300	555	5	530	516	1/1	כ"ח ר"ר	IV	156
3300		233,300	1.44%	1.46%	230,000	251,100	650	6	400	526	1/1	מ'מלכה 227 בג'ט"ח ב"ט"ח	II	22
5350		821,800	4.80%	5.14%	768,300	884,500	1820	17	950	530 596	1/1	מ'מלכה 75 בג'ט"ח ב"ט"ח	I	151
21000		232,700	1.59%	1.45%	253,700	250,500	600	5	500	503	1/2	מ'מלכה 7 בג'ט"ח ב"ט"ח	IV	149
1600		260,100	1.56%	1.63%	252,500	260,000	660	6	450	539	1/2	מ'מלכה 7 בג'ט"ח ב"ט"ח	IV	147

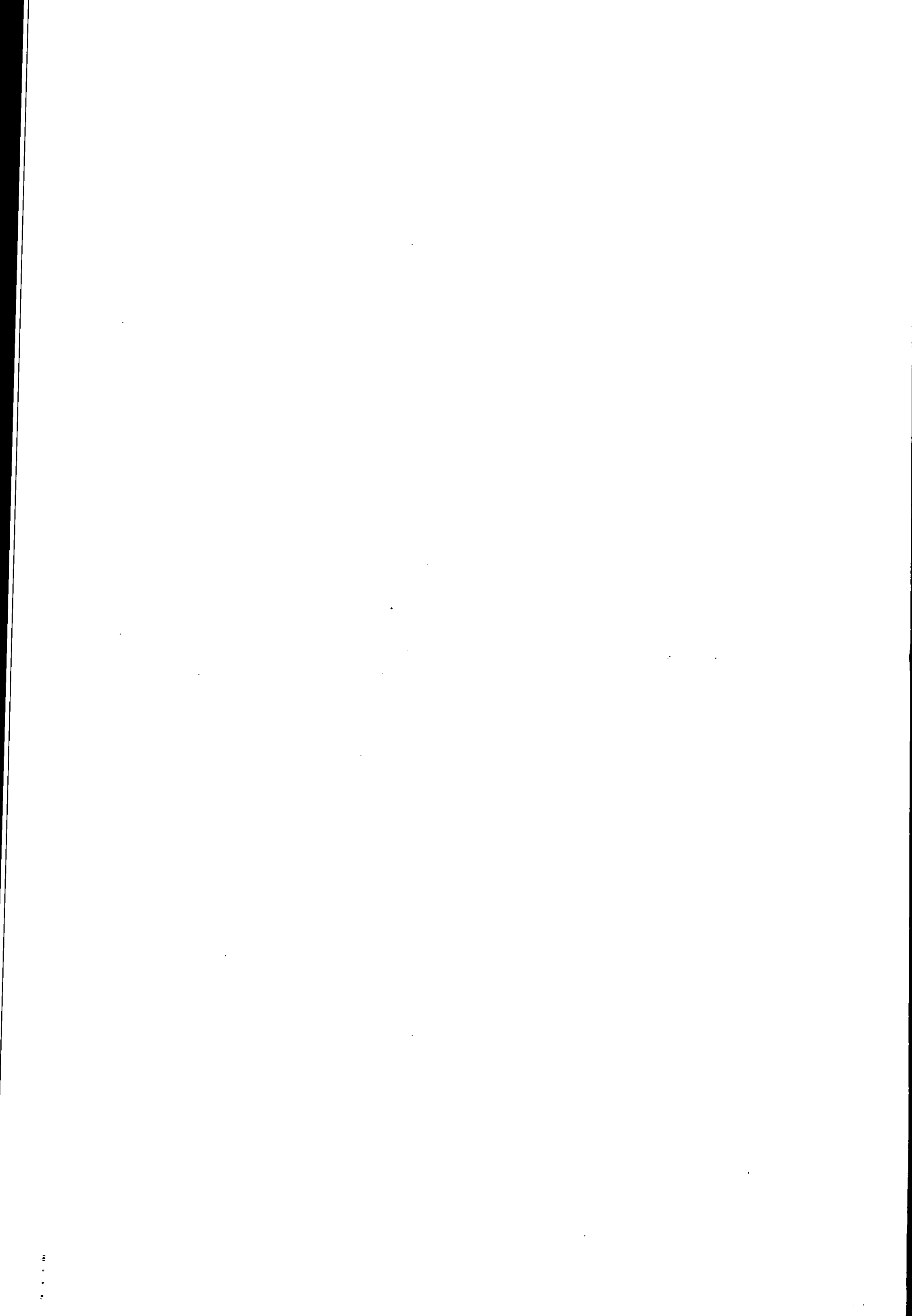

7,500	260,100	1.58%	1.63%	252,500	280,000	660	6	150	539	1/2	רמייה'בן שוה'א'לענדא	1147	147
4,105	260,100	1.60%	1.63%	256,000	280,000	625	6	560	562	1/2	ררור'א (בן שא'ד) לענדא	1154	154
260	24,400	1.51%	1.52%	24,300	26,250	600	6	500	527	1/1	אשכנז' ד שחור'א א'ד קבל'א לבני'ן דה שוק'ע'א בת"מ	1153	153
200,100	200,100	100%	100%	160,032.00	17,224,100	40,230	364	27,385	36,300		ד"ר		
						260					לא של'א רשור'א		4 (מק)
						1900					" "		(מק)
						1585					ע"ד ר' א"ג		40
						267					לא של'א רשור'א		41
						277					ע"ד ר' א"ג		42
						267					" "		43
						309					" "		44
						76					" "		45
						1066					לא של'א רשור'א		136
						2009					" "		155
						434					" "		164
						919					" "		199
						77					ע"ד ר' א"ג		218
						1522					" "		219
						170					" "		220
						1121					" "		221
						1800					בני'ן ג"ר		(מק)
						1755					ע"ד ר' א"ג		
						5360					ע"ד ר' א"ג		
						1145					ע"ד ר' א"ג		

5360					48945	48945	3	דדד-555-777		
1145							4	---		
3405							14	שררה ד"א		
1165							5	ש.פ.ד"א		
2580							6	ש.פ.ד"א		
2400							7	בבבדדד		
1400							8	בבבדדד		
170							9	דדד שררה		
180							10	ללל שררה		
200							11	ש.פ.ד"א		
					80		13	דדד (השכלה) חלכחלכח		
					300		12	ז/765/55-55		
48945					48945			כ"ד כ"ו		

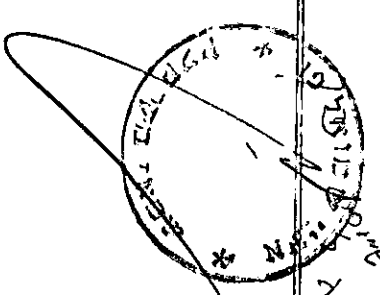

שאל השאלה חנה שמואל

מדינת ישראל / משרד תפלים
 פיק החשבון והמכירת חש"ח/1968
 פתח תל-אביב

מורה חכנו מקומי - נ.א.ל.
 תוכנית מותר/מפורט מס' 214
 הועדה המחוזית ביטוחים מס' 214
 מיום 2.4.85 החליטה זאת תוקף לתכנית

מ 27.12.85
 קיבל ראש הועדה
 27.12.85
 נאמן

הועדה המקומית לחכנו ולתנאי - רמתן
 תבנת מס' 766/תקנות מס' 160/85
 34.9.79 104
 4.2.83 463
 4.2.83 463

מחמת להחלטת הועדה ביטוחים מס' 214
 מוקמת בחלטת הועדה המחוזית ביטוחים מס' 214
 מיום 2.4.85

תקיימת מס' 30.4.84
 21.2.84
 21.2.84