מאושרת

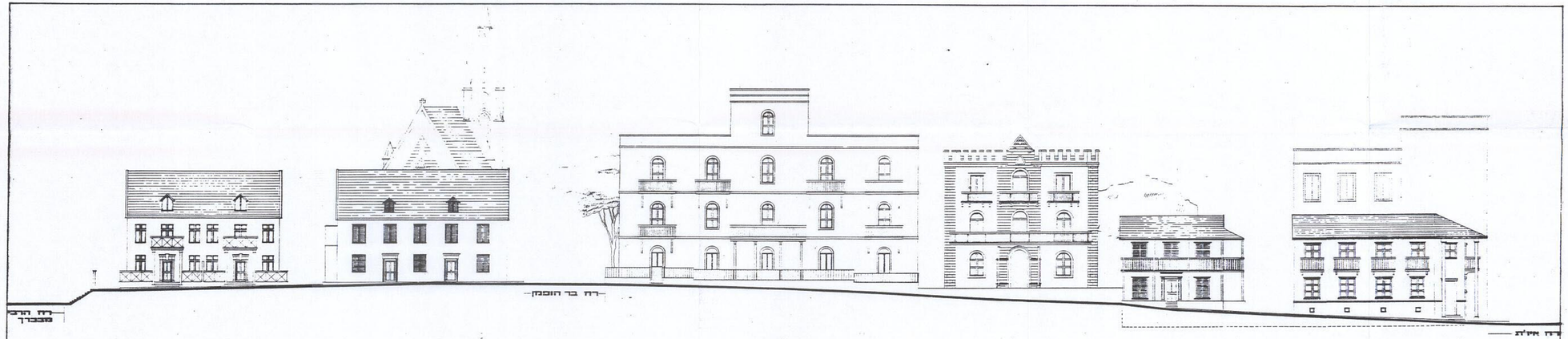

מצב מוצע

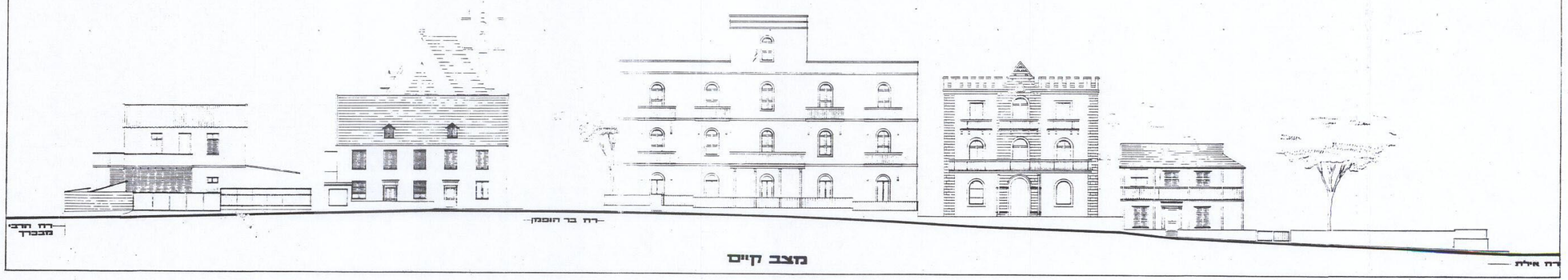

מצב קיים

מרחב תכנון מקומי תל-אביב-יפו
תכנית מפורטת מס' 2498 - "המושבה האמריקאית"
נספח בינוי מושה
גליון מס' 2 - חזית רחוב ארדכן מערב 1:200

גוש: 7056 חלקות: 69-78, 80, 84, 87, 88
גוש: 7056 חלקות: 12,13,16,162 חלקי חלקות: 10-11, 20, 42, 133

מספר התכנית: ב-3-30 דונם

תאריך:

מרחב תכנון מקומי תל-אביב-יפו
חוק התכנון והבניה תשכ"ה-1965
אישור הכנית מס' 2498/מ
הוכנית מאושרת מכח סעיף 108 (ג) לחוק
שמואל [illegible]
יו"ר הועדה המקומית

הועדה המקומית לתכנון ולבניה
מרחב תכנון מקומי תל-אביב - יפו
חוק התכנון והבניה תשכ"ה - 1965
אשור תכנית מס' 2498 הוכנית מאושרת מכח סעיף 108 (ג) לחוק
החל מיום 14.8.98
מנהל האגף | מהנדס העיר | יו"ר הועדה המקומית
תאריך

14.9.99
מוקדמת מס' 5