מרחב תכנון מקומי תל אביב-יפו

תכנית מתאר מס' 2381 א'

פארק תעסוקות ונופש - יד אליהו

שינוי מס' 1 לשנת 1998 לתכנית מפורטת מס' 1002
שינוי מס' 4 לשנת 1998 לתכנית מפורטת מס' 1205
שינוי מס' 1 לשנת 1998 לתכנית מפורטת מס' 2381
שינוי מס' 3 לשנת 1998 לתכנית מפורטת מס' "K"
שינוי מס' 1 לשנת 1998 לתכנית מתאר מס' 1386

נספח בינוי ופיתוח

מחוז	—	תל-אביב	
נפה	—	תל אביב-יפו	
עיר	—	תל אביב-יפו	
גוש	—	7097	7108
חלקה	—	110 (חלק)	52-49, 35, 39(חלק), 36(חלק), 34(חלק)
שטח התכנית	—	כ-99 דונם	
קנה מידה	—	1 : 1250	
היוזם	—	י. מושקוביץ, חברה לבנין בע"מ הועדה המקומית לתכנון ובניה תל-אביב - יפו	
בעלי הקרקע	—	עיריית תל-אביב - יפו בעלי זכויות - מושקוביץ חברה לבנין בע"מ חוכרים - חברת גלית בע"מ, חברת בידורי ויגל בע"מ	
המתכנן	—	עדנה ורפאל לרמן אדריכלים ומתכנני ערים בע"מ	

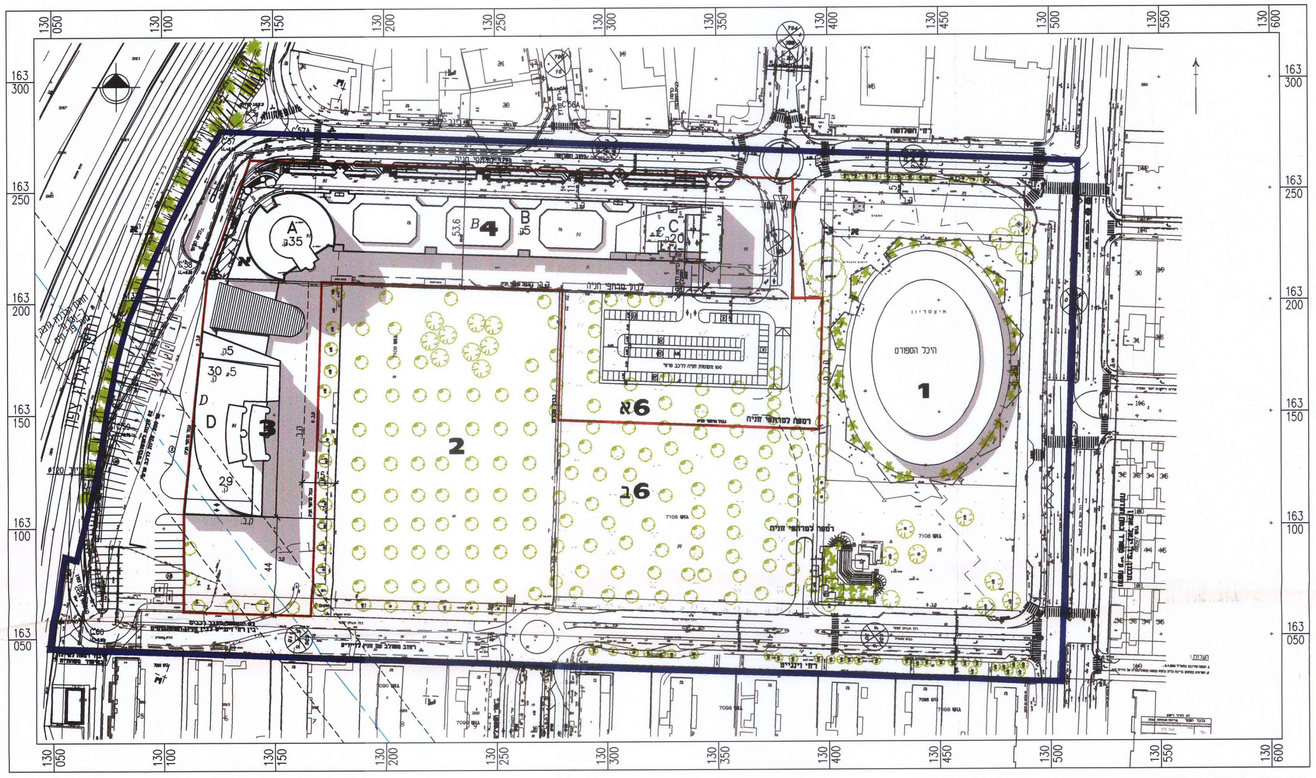

תכנית בינוי עקרונית קנ"מ 1:250

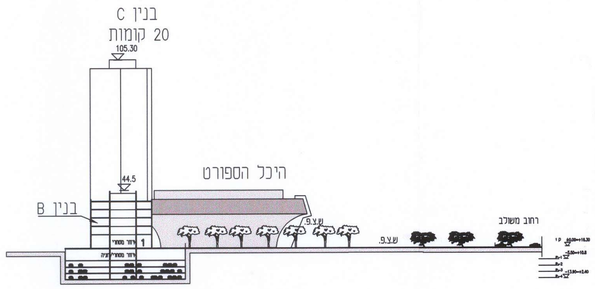

חתך "ג-ג" 1:250

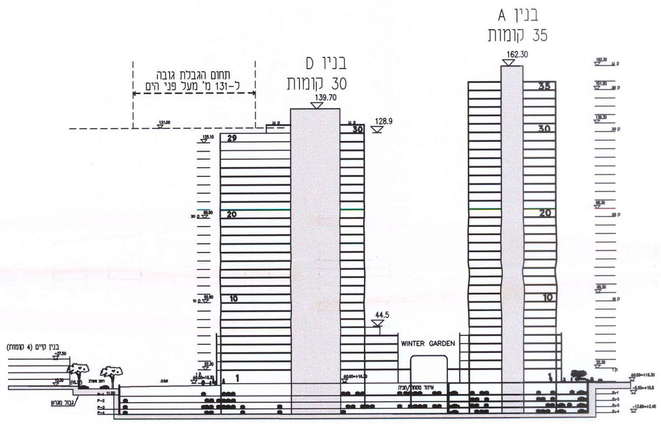

חתך "ב-ב" 1:250

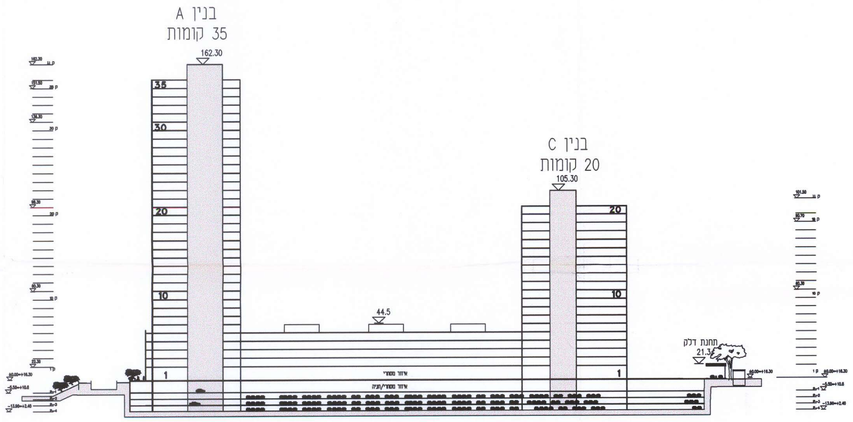

חתך "א-א" 1:250

מאושרת

משרד הפנים מחוז תל אביב
חוק התכנון והבניה תשכ"ה -1965
אישור תכנית מס' 2381 / מק
התודה המחוזית לתכנון ולבניה החליטה
ביום 7.5.2001 לאשר את התכנית
שמואל לסקר
מנהל מינהל התכנון ויו"ר הועדה המחוזית

הועדה המקומית לתכנון ולבניה
שם התכנית: הפארק המקומי (חלק מ-2381)
המומלצה למתן תוקף (לאחר דיון בהתנגדויות)
תאריך 15/11/2000 פרוטוקול 277 החלטה 5
" 20/12/2000 " 277 " 5
" " " " " "
אושרה למתן תוקף ע"י הועדה המחוזית לתכנון ולבניה
תאריך 26/3/2001 ישיבה מס' 313
מנהל | מהנדס העיר | יו"ר הועדה
תאריך

הועדה המקומית לתכנון ולבניה
מתבנית המלצה להפקדה בישיבות:
תאריך פרוטוקול המלצה
" " "
" " "
ותוקנה ע"י הועדה המחוזית ואושרה להפקדה
תאריך ישיבה מס'
תאריך ישיבה מס'
מנהל | מהנדס העיר | יו"ר הועדה
תאריך

התשריט הוכן על בסיס מפת מדידה עדכנית
כתאריך 13/10/99 שם מודד חתימה:

חתימת המתכנן
עדנה ורפאל לרמן
אדריכלים ומתכנני ערים בע"מ
רח' יגאל אלון 120 תל אביב 67443
טל. 6959893 פקס. 6960398

חתימת היזם (שאינו העודה)
מושקוביץ
חברה לבנין בע"מ

חתימת בעל הקרקע

june 2001

F:\PROJECTS\318\08-Taba\318-bnoi.dwg Tue Jun 12 12:29:07 2001 Lerman Architects LTD (Stefan)