מוקדמת מס' 7

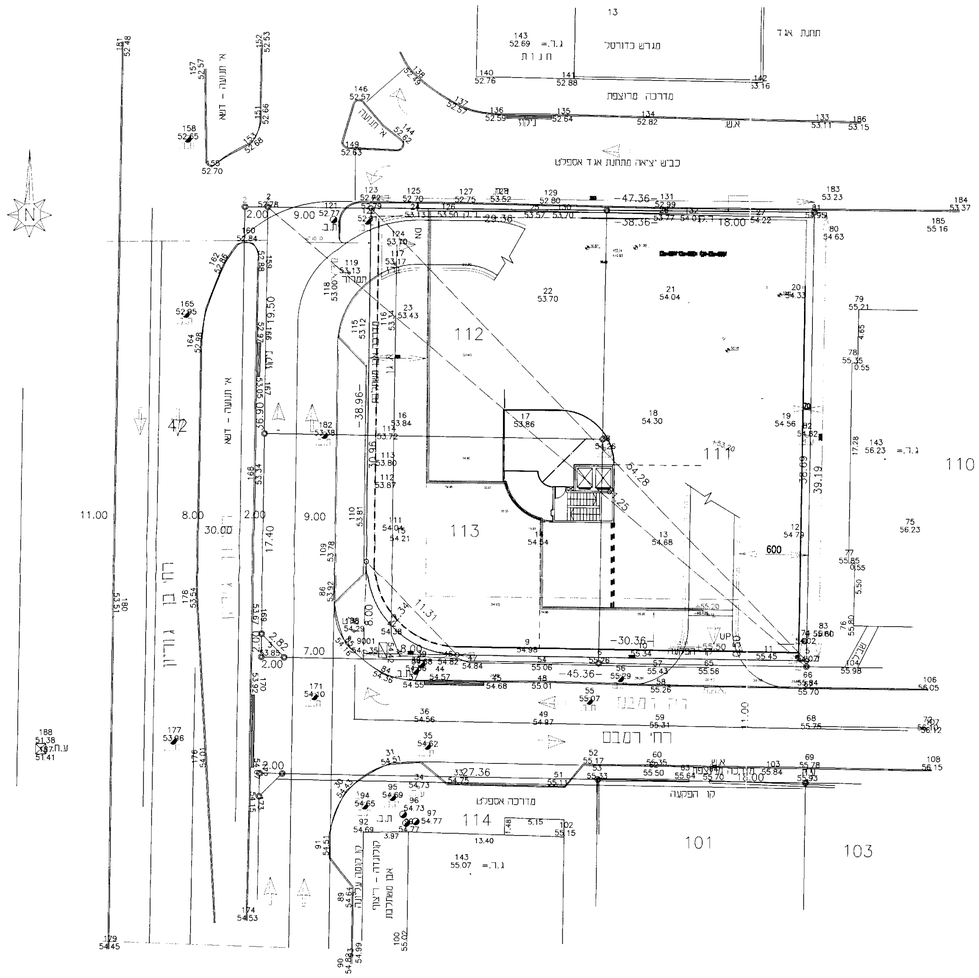

משרד הפנים מחוז תל אביב
חוק התכנון והבנייה תשכ"ה-1965
אישור תכנית מס' הר/ 2347
החלטת הוועדה המחוזית לתכנון ולבניה התל"מ
ביום 15.6.98 לאשר את התכנית.
ש. מוגלבסקר
יו"ר הוועדה המחוזית

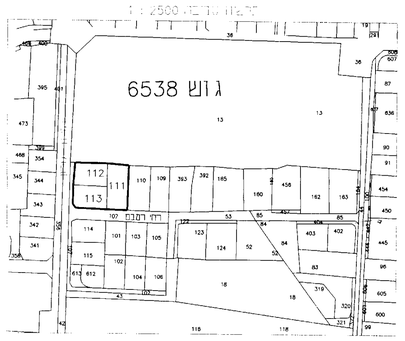

דרישה מקומות חניה

	יחידת חישוב	תקן חניה	כמות	דרישה
מסחרי	מ"ר	1:20	587	30
משרדים	מ"ר	1:30	2347	79
סה"כ				109

היצע

מרתפים	109	מקומות חניה + 2 נגררים
סה"כ	109	מקומות חניה+ 2 נגררים

מס.	תאריך	עדכון
5		
4		
3	17.06.01	עדכון
2	14.5.01	עדכון
1	13.5.01	עדכון

מ.ת.נ. מערכות תעבורה 97 בע"מ
רח' בית הגלל 20, תל אביב 67017
טלפון 5625919 פקס 5625918

מערכות תחבורה
תנועה תנועה
חניה

אורניל – הרצליה
נספח תנועה

הכן עבור: אורניל
שם הקובץ: m-nispah

תכנית מס' 9701/1	תכנן: אנה שרטט: אנה אשר: נ.ב.	תאריך: 09.05.01
קנה מידה: 1:250		