חזית מערבית
קנ"מ 1:100

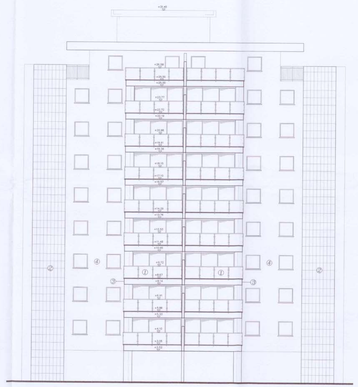

חזית אפונית
קנ"מ 1:100

מקרא

1. מבנה בגג שמשמש כ - מבנה מגורים
2. מבנה בגג שמשמש כמחסן
3. מבנה בגג שמשמש כמחסן
4. מבנה בגג שמשמש כמחסן
5. מבנה בגג שמשמש כמחסן
6. מבנה בגג שמשמש כמחסן
7. מבנה בגג שמשמש כמחסן
8. מבנה בגג שמשמש כמחסן
9. מבנה בגג שמשמש כמחסן
10. מבנה בגג שמשמש כמחסן
11. מבנה בגג שמשמש כמחסן
12. מבנה בגג שמשמש כמחסן

חזית מזרחית
קנ"מ 1:100

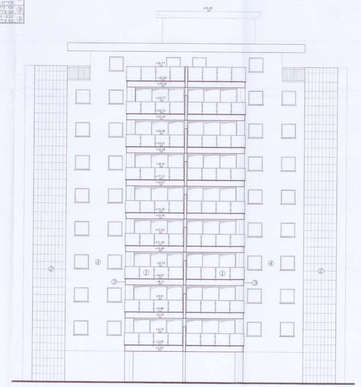

חזית דרומית
קנ"מ 1:100

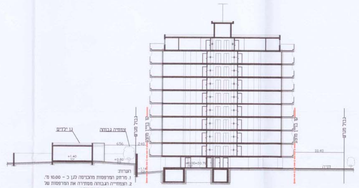

חתך X-X
קנ"מ 1:250

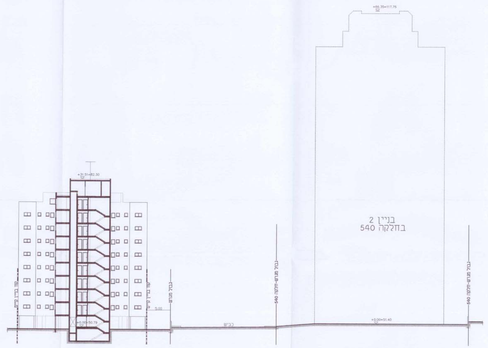

חתך 3-3
קנ"מ 1:250

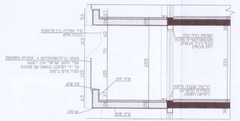

חתך תקרה
קנ"מ 1:10

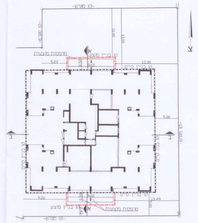

תוכנית קומת כניסה
קנ"מ 1:250

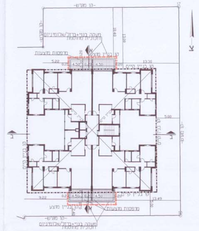

תוכנית קומה טיפוסית
קומות א-ח קנ"מ 1:250

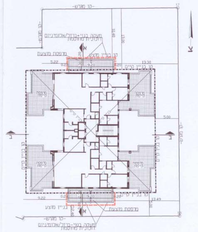

תוכנית דירות גג
קנ"מ 1:250

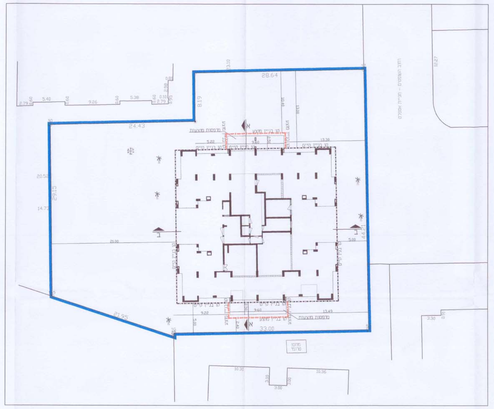

תוכנית העמדה
קנ"מ 1:200

מחוז תל-אביב

מרחב תכנון מקומי - הרצליה

ומבוא ביטוי לתוכנית מגורים תמר הר/מק/2072ג

מגרש: הרצליה, רח' השופטים 10
גוש: 6546 מס' 938
חלקה: 774
שטח המגרש: 2092 מ"ר
מבקשים: שנים
מיקום: וועד הבית רח' השופטים 10 הרצליה בשם בעלי דירות בחלקה 774, בשיתוף עם "אמ" השבחת נכסים בע"מ"
עורכי המשמשים: אדריכל איל בהקיאמ, השבחת נכסים בע"מ"
נלכסקס 08-7467868
נייד: 050-624784

קנה מידה: 1:250

מקרא:
- גבול רחבנית
- גבול גוש
- קו בניין קיים
- קו בניין מוצע
- בנין מוצע ומספרו 12
- מס' הדרך מגיע
- קווי הבניין
- רוחב הדרך

המשמשים:
מגישי שקיבוש שנים

שם		תאריך	עדכון
אוריל קנו			09-9557781
מאיר מוראבי הרב			09-9552795
עורכי המשמשים אדריכל איל בהקי			09-9557227
"אמ" השבחת נכסים בע"מ			

תאריך: 22\01\04