10-1-05

מאושרת

טבלאות מאזן חניה*

טבלת ביקוש

שימוש	כמות (מירבית)	תקן *	מס' מקומות במרתף	מס' מקומות בחוץ
מגורים	20 יח"ד	2:1	40	-
מגורים	אורחים	לפי ועדת התנגדויות	-	6
סה"כ			40	6

* תקן מוגבר למתחם זה

טבלת היצע

מרתף -2	40 חניות

טבלת מאזן חניה

	מגורים	אורחים
ביקוש	40	6
היצע	40	6
עודף\חסר	±0	±0

* הטבלאות מציגות פוטנציאל ביקוש והיצע.
החישוב המדויק של ביקוש והיצעת החניה ייעשה בעת הגשת התר בניה למתחם.

משרד הפנים מחוז תל-אביב
חוק התכנון והבניה תשכ"ה - 1965
אישור תכנית מס' הר/1721/ג
הועדה המחוזית לתכנון ולבניה החליטה
ביום 3/10/04 לאשר את התכנית.
11/10/04 נלקה אזרן
יו"ר הועדה המחוזית
18-1-05

תרשים סביבה קנ"מ 1:2500

הועדה המקומית לבניה ולתכנון ערים
תכנית בסן עירים מס' הר/1721/ג
הוגשה ל- 14.4.04
התכנית הוחלטה ע"י הועדה המקומית
ישיבת מיוחדת/מליאה מס' 502 מיום 14.6.04
התכנית הוקנה בתוקף להוראת הועדה
ישיבת מיוחדת מס' 2415 מיום 7.6.04
מזכיר
יו"ר הועדה המקומית לתכנון ובניה הרצליה

הערה: התכנית על פי רעיון של משרד רם כרמי אדריכלים

חצר כניסה
-4.80

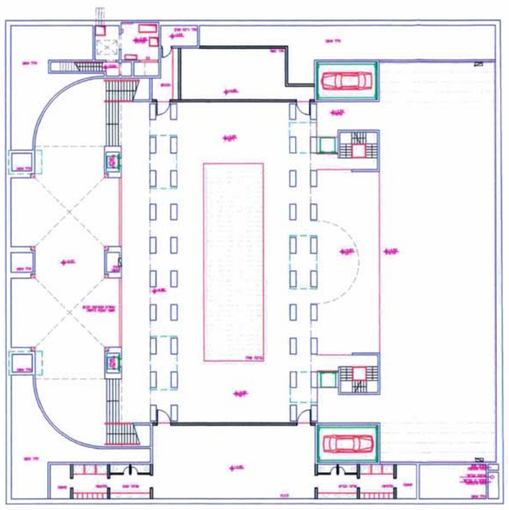

קומת חניה
-8.00

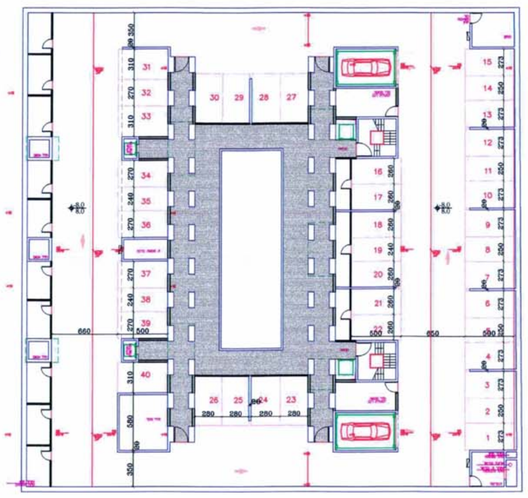

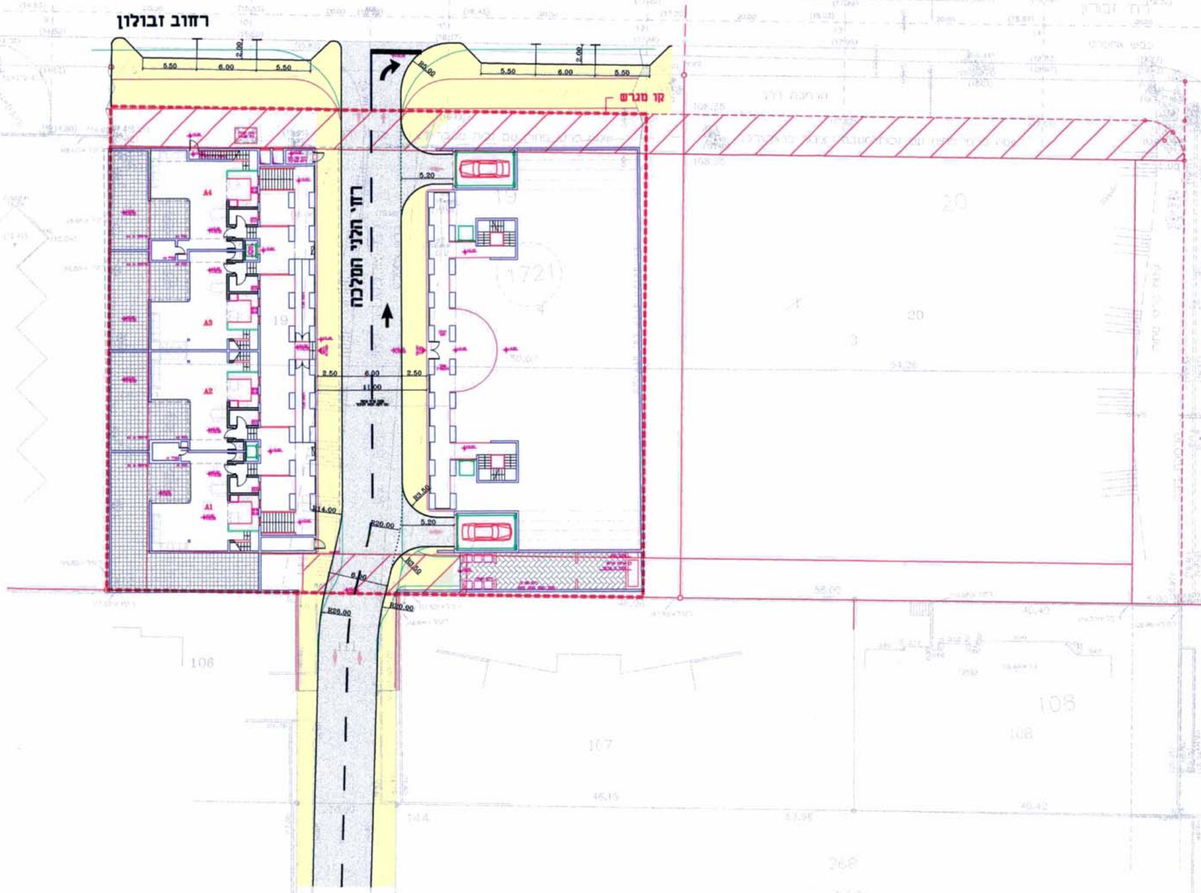

הערות:

1. נספח התנועה הנו מנחה בלבד לרבות רוחב המסעה, המדרכות וכוונוי הנסיעה.
2. שנויים, עדכונים, תוספות והשלמות בהסדרי התנועה ובזחתכי הרוחב, באישור ועדת התנועה העירונית, לא יהוו שינוי לתכנית.
3. נספח התנועה מחייב לנעיין הסדרי הגישה לחנין. רמפת הכניסה לחניה תמוקם במרחק של 4 מ' לפחות מגבולות המגרש הצפוני ו/או הדרומי.
4. הנגישות לחנין תהיה בשני נתיבי נסיעה (כניסה ויציאה) או במידה של נגישות לחנין באמצעות מעלית יוסדרו לא פחות משתי מעליות לרכב.
5. במידה ותתממש חלופת המעליות כפתרון לגישה לחנין יש לשמור על מרווח המתנה בארוך 5.20 מ' בין המיסעה לבין הכניסה למעלית.
6. תכנית זו מחליפה את תכניות 132-04/24 ו-132-04/23

12.04	1.12.04	עדכון ההערות לפי רמזית	⑨
	0.12.04	לשכת התכנון	1 × כרמי, ישפה
22.8.04	22.8.04	עדכונים לפי ועדת ההנגדויות	⑧ 3 × כרמי קנצים
		(1) הוספת חניות לאורחים	
		(2) עדכון טבלאות מאזן חניה	
		(3) הערות שוד עמדות חניה.	
13.8.04	13.8.04	שרטו שם והתכנית	⑦ 1 × כרמי
		עדכון טבלאות מאזן חניה	
12.8.04		עדכון כללי/מעליות במקום רמפה	⑥
27.1.04		חזוקה זו מסורת לפי הנחות בדיקון	⑤
	27.1.04		1 × כרמי, ישפה
	27.3.03		9 × כרמי
3.3.03	3.3.03	לפי הנחות ד. כרמי	④ 1 × כרמי קנצים
2.3.03	2.3.03	לפי הנחות ד. כרמי	③ 1 × כרמי + קנצים
	27.01.03		10 × כרמי
	4.6.02		2 × כרמי
2.6.02	2.6.02	לפי הנחות ד. בזירון (שקפונית)	② 1 × כרמי, סבוראי, 1 × ד. בזירון
		מתאריך 31.5.02	1 × ק. שחזיק, 1 × ד. כרמי
		(1) הוספת נברים שקפעים ומדידות	
		(2) עדכון מספרי חניות	
26.5.02	26.5.02	(1) הוספת מידות בקומת חניה	① 1 × כרמי, סבוראי, 1 × ד. בזירון
		(2) הוספת קו בנין ומו מגרש	1 × ק. שחזיק, 1 × ד. כרמי
		(3) הוספת טבלאות מאזן חניה	
	23.4.02		1 × כרמי
תאריך	שינויים	תאריך	תמציה

◉ לעיון ◎ למכרז ◎ לביצוע

תאריך: 22.4.02

רם כרמי אדריכלים
רח' הנשיא 8 ת"א
טל. 03-6955556
פקס. 03-6955558

PREPARED FOR הוכן עבור
ישפה הנדסה אינטרנשינל בע"מ

PROJECT שם הפרויקט
רחוב הלני המלכה-הרצליה

DRAWING NAME שם התכנית
נספח תחבורה מנחה לתכנית מפורטת מס' הר/1721/ג'
(בהתאם לסעיף 3 בתקנות התכנית)

מתכנן: ד. פוקס, ש. ש.	קנה מידה: 1:250	שובץ: halufa-f	מידות הציורים: 90 x 100
ביקר:		מס' התכנית: 132-04/26	מהדורה: 9
חתימה:		תאריך: 22.4.02	תאריך: 1.12.04

DAGESH ENGINEERING Traffic & Road Design Ltd.
דגש הנדסה תכנון תנועה ודרכים בע"מ

11 B. BEN GURION ST. BNEI-BRAK 51260
TEL. (03) 616-0666 .מל
FAX. (03) 616-0677 .פק
E-MAIL: dgs_e@netvision.net.il
רח' בן-גוריון 11 ב' בני ברק 51260

P:\132\132-04\DAGNET\11ma\HALUFA-F.DWG Wed Dec 01 09:07:59 2004 DAGESH-lala