מרחב תכנון מקומי תל-אביב-יפו
נספח בינוי מנחה לתכנית מס' תא/ 3324
מתחם רוטשילד 10
קנ"מ 1:500

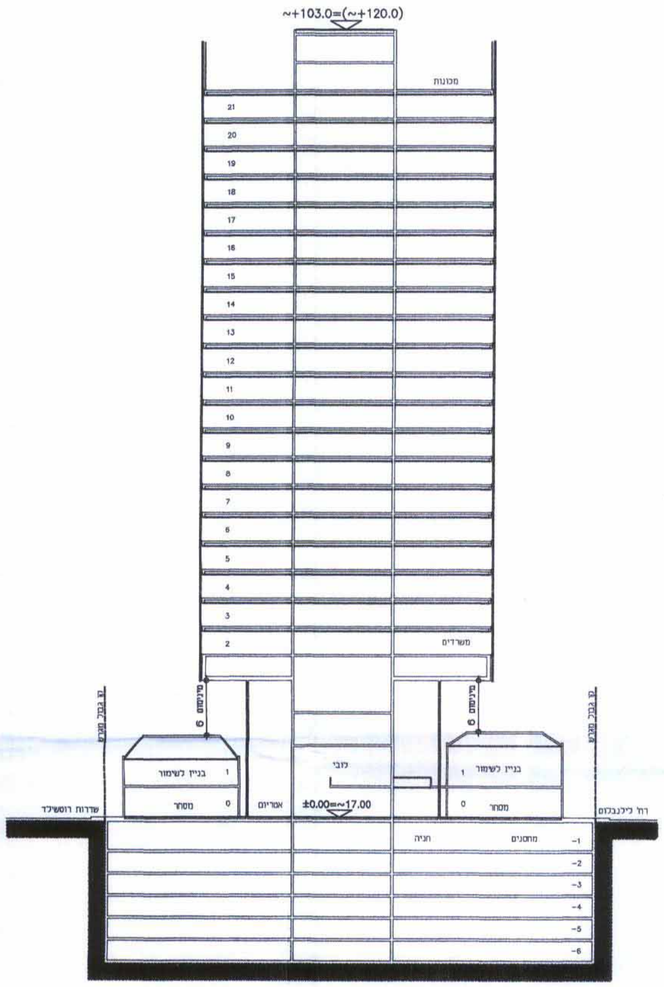

חתך א'-א' קנ"מ 1:500

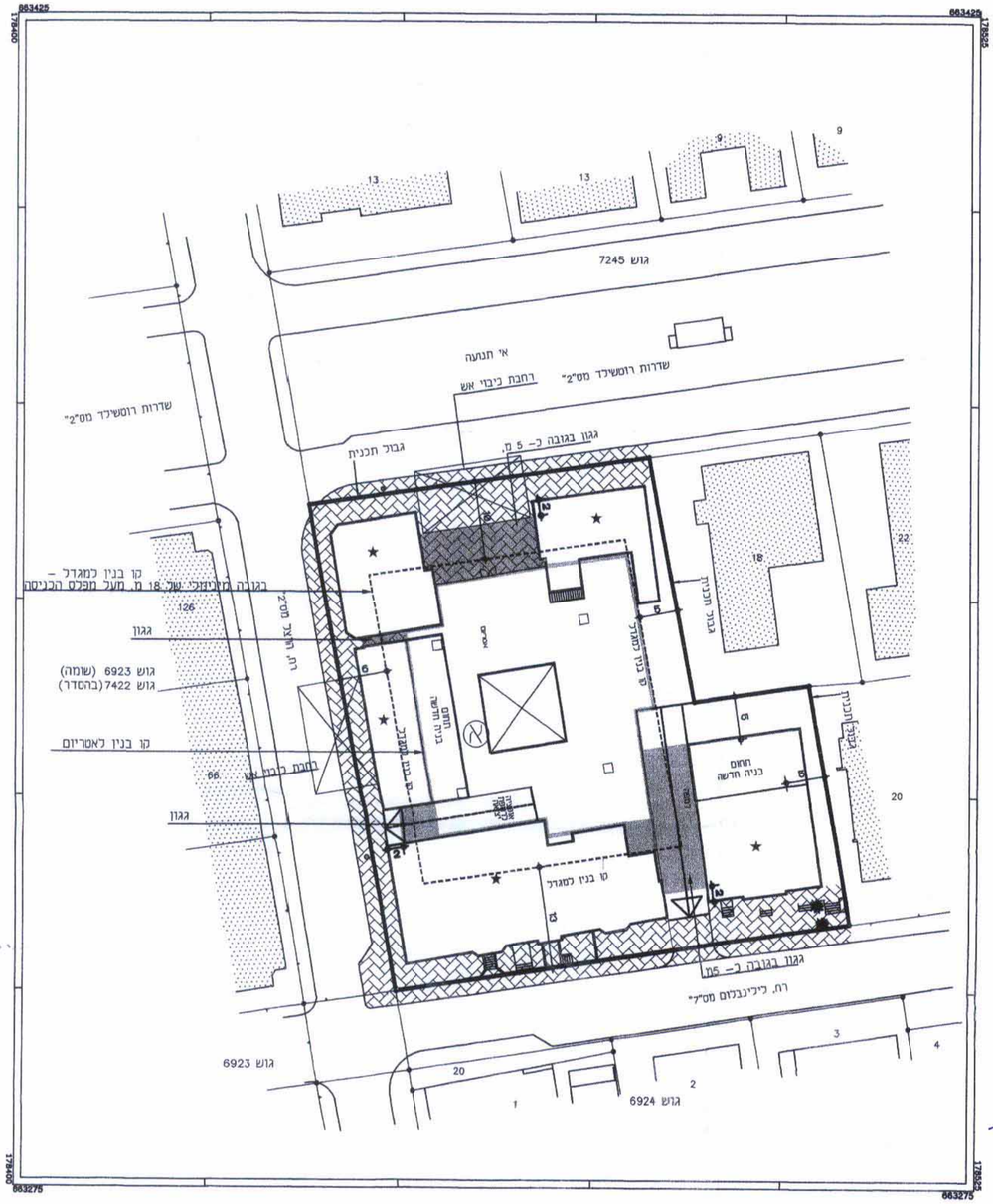

הועדה המקומית לתכנון ולבניה תל-אביב-יפו
שם התכנית תא/ 3324 "מתחם רוטשילד 10"
הומלצה למתן תוקף (לאחר דיון בהתנגדויות)
תאריך 2.11.2005 פרוטוקול 2005-25 החלטה 4
" 08.02.2006 " 2006-4 " 7 " 8
אושרה למתן תוקף ע"י הועדה המחוזית לתכנון ולבניה
תאריך 20.2.2006 12.2.2007 12.3.2007 ישיבה מס' 907 946 950
מנהל האגף | מהנדס העיר | יו"ר הועדה / יו"ר ועדת המשנה
תאריך

משרד הפנים מחוז תל-אביב
חוק התכנון והבניה תשכ"ח - 1965
אישור תכנית מס' תא/ 3324
הועדה המחוזית לתכנון ולבניה החליטה
ביום 22/2/06 12/2/07 12/3/07 לאשר את התכנית.
נילה אורן
יו"ר הועדה המחוזית

ש. נתמיאס
נכסים והשקעות בע"מ
ח.פ. 51-138803-5
הקרן בע"מ

רוטשילד 12 בע"מ
ח.פ. 51-276950-6
ש. נתמיאס
נכסים והשקעות בע"מ
ח.פ. 51-138803-5
הקרן בע"מ

יסקי ושותי אדריכלים
ומתכנני עתים
א.יסקי, י. סיון, י. יסקי
תאריך עדכון 12.10.06
יסקי ושותי אדריכלים א. יסקי, י. סיון, י. יסקי
רחוב מימב 6 תל-אביב 67898 טלפון: 03-5681515 פקס: 03-5681516

R:\N471T\N471BIN4.DWG, 12/10/2006 09:41:07, meitals,
DesignJet 750C Plus C4708B.pc3, Meital