מאושרת

תכנית רג/1415

"שדרות הילד" - רמת גן

נספח בינוי מנחה

חלופה א' (ללא איחוד חלקות 142 ו-858)

איחוד וחלוקה	סמכות ראשית	סוג התכנית	אופי התכנית
-	ועדה מחוזית	תכנית מתאר מקומית	תכנית שניתן מכוחה להוציא היתרים

מחוז : תל אביב
מרחב תכנון מקומי : רמת גן
רשות מקומית : רמת גן
שטח התכנית : 2.092 דונם
קנה מידה: 1 : 250

גרסה מס' 14
תאריך 24.2.2011

גושים וחלקות בתכנית:

גוש	סוג הגוש	חלקות בשלמותן	חלקי חלקות
6127	מוסדר	858 ,142	

חותמות מוסד התכנון :

7.3.11
3.3.11

הועדה המקומית לתכנון ולבניה-רמת-גן
ת.ב.ע מס' ר"ג/ 1415 תכנית מוקדמת
מס' רג/ 340 & תקנון
1/5/...
בהתאם להחלטת הועדה בישיבתה
מס' 2009014 מיום 30/8/09
מתוקנת בהחלטת הועדה המחוזית
בישיבתה מס' 1064 מיום 1/11/10
בישיבתה מס' ... מיום ...
בישיבתה מס' ... מיום ...
צביקה שרים / ראש העיר
יו"ר הועדה המקומית לתכנון ובניה
22.2.11

משרד הפנים מחוז תל-אביב
חוק התכנון והבניה תשכ"ה- 1965
אישור תכנית מס' רג/ 1415
הועדה המחוזית לתכנון ולבניה החליטה
ביום 14.12.10 1.2.10 1.11.10 16.5.11 לאשר את התכנית.
גילה אורון
יו"ר הועדה המחוזית
מנהל/ת מינהל התכנון

שלב: מתן תוקף **מהדורה :** 3 **תאריך :** 17/06/2010

שמות וחתימות :

	שם / כתובת	טלפון	פקס	דואל / חתימה
יזם התכנית	שם: עו"ד מנחם גירון ע"פ יפוי כח כתובת: רח' ההסתדרות 2, פתח תקוה	03-9043018	03-9130609	menigu@zahav.net.il חתימה: מנחם גירון, עו"ד רשיון מס' 6536
מגיש התכנית	שם: עו"ד מנחם גירון ע"פ יפוי כח כתובת: רח' ההסתדרות 2, פתח תקוה	03-9043018	03-9130609	menigu@zahav.net.il חתימה: מנחם גירון, עו"ד רשיון מס' 6536
מגיש התכנית	שם: הועדה המקומית לתכנון ובניה רמת גן כתובת: ביאליק 35, רמת גן	03-6753555	03-6753227	www.ramat-gan.muni.il
בעל הזכויות בקרקע	שם: עו"ד מנחם גירון ע"פ יפוי כח כתובת: רח' ההסתדרות 2, פתח תקוה	03-9043018	03-9130609	menigu@zahav.net.il חתימה: מנחם גירון, עו"ד רשיון מס' 6536
בעל הזכויות בקרקע	שם: עירית רמת גן כתובת: ביאליק 35, רמת גן	03-6753555	03-6753227	www.ramat-gan.muni.il
בעל הזכויות בקרקע	שם: משה רייק, מרדכי רייק, נדרה יהודה, מיכאל יהודה כתובת:			
עורך התכנית	שם: ישראל ברלב אדריכלים ומתכנני ערים כתובת: רח' המלכים 42, רמת השרון, 47271	03-5493203	03-5407994	arc-barlev@012.net.il חתימה: 20.1.11
מודד	שם: יצחק בן-אבי כתובת: רח' עמק חפר 69, נתניה	09-8844482	09-8611444	ben-avi@ben-avi.co.il חתימה: י. בן אבי מודד מוסמך רשיון 618 טל' 09-8622396

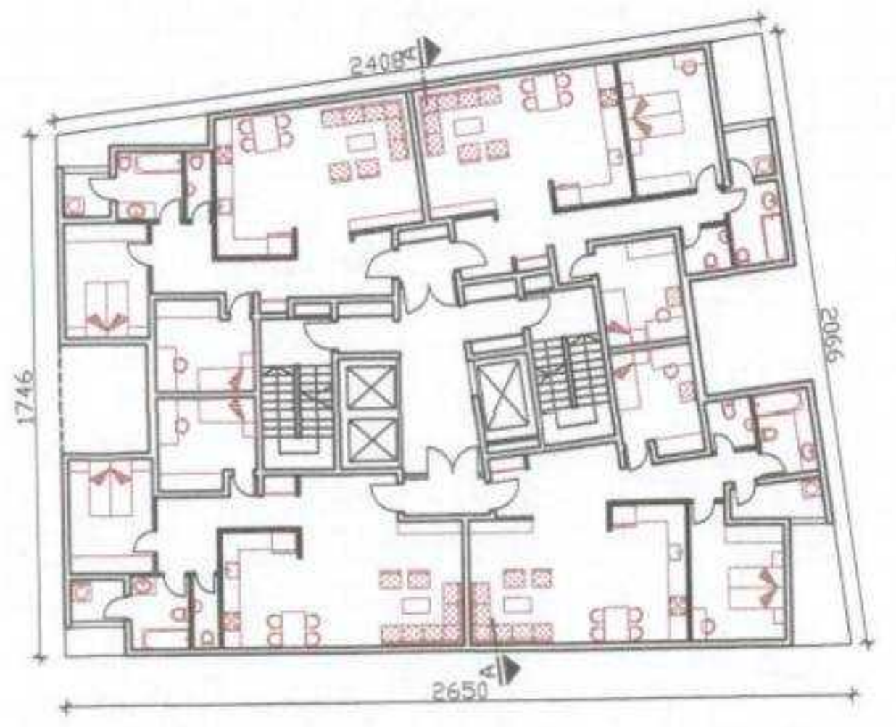

תכנית קומת מגורים ק.מ. 1:250

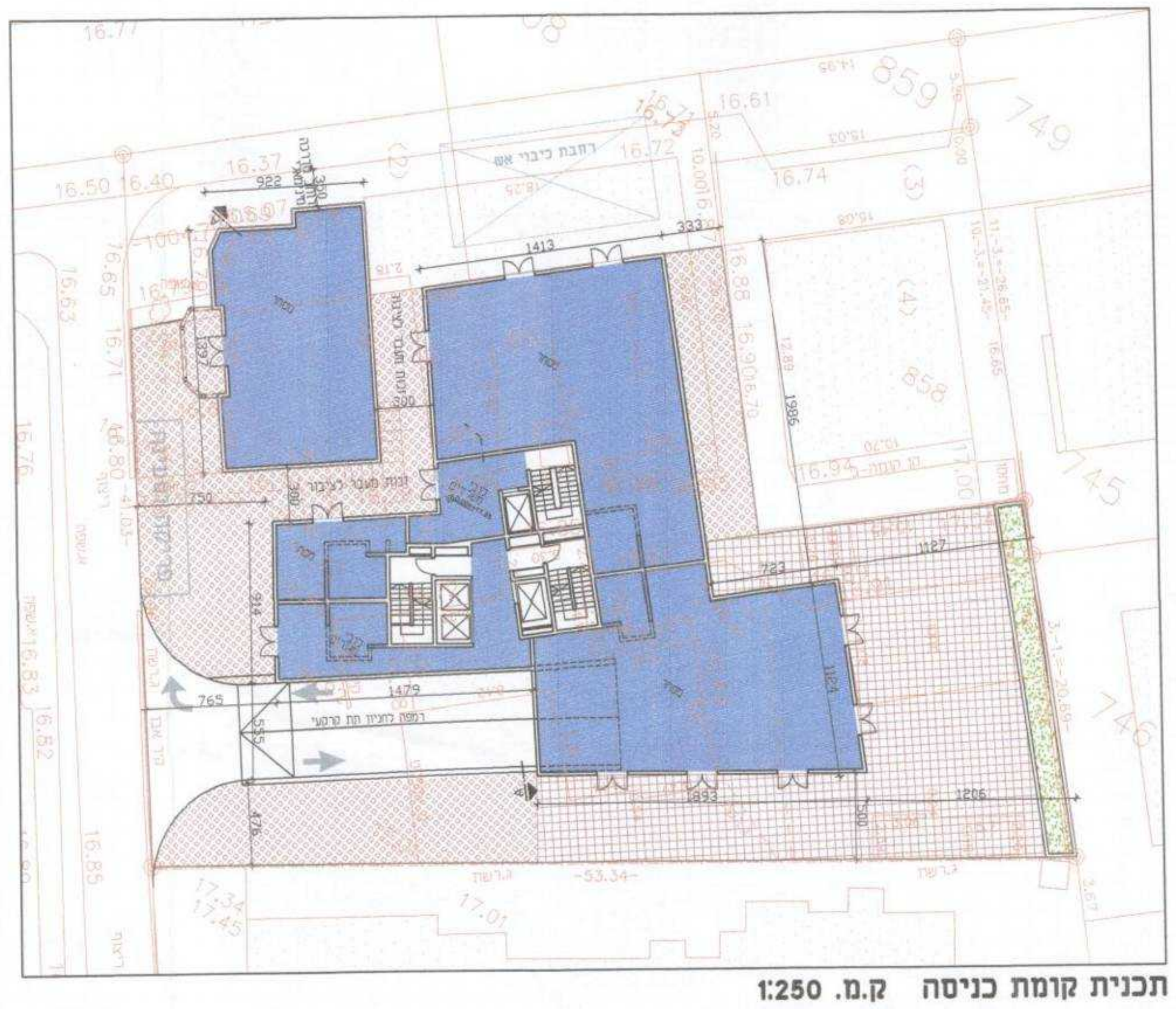

תכנית קומת כניסה ק.מ. 1:250

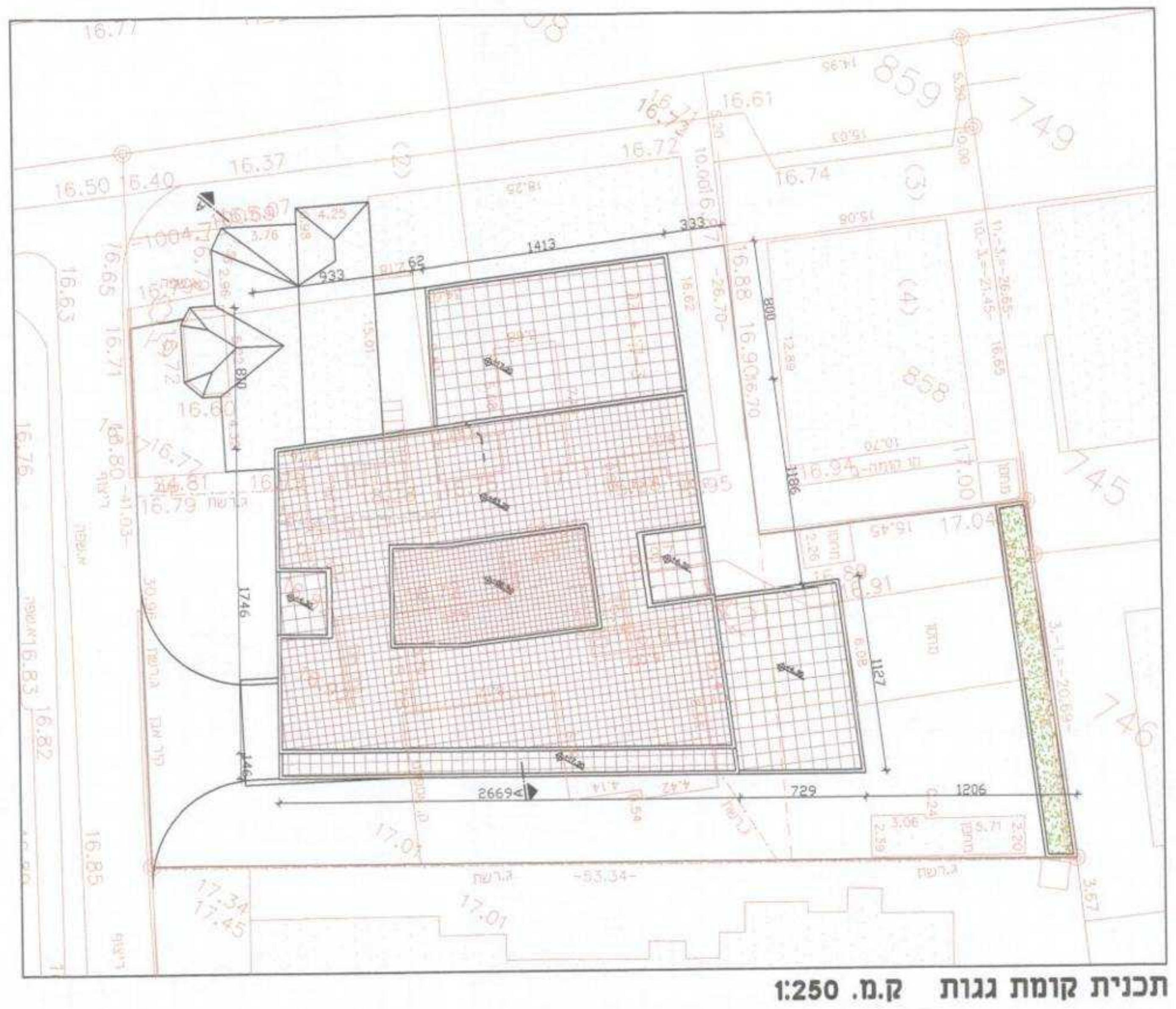

תכנית קומת גגות ק.מ. 1:250

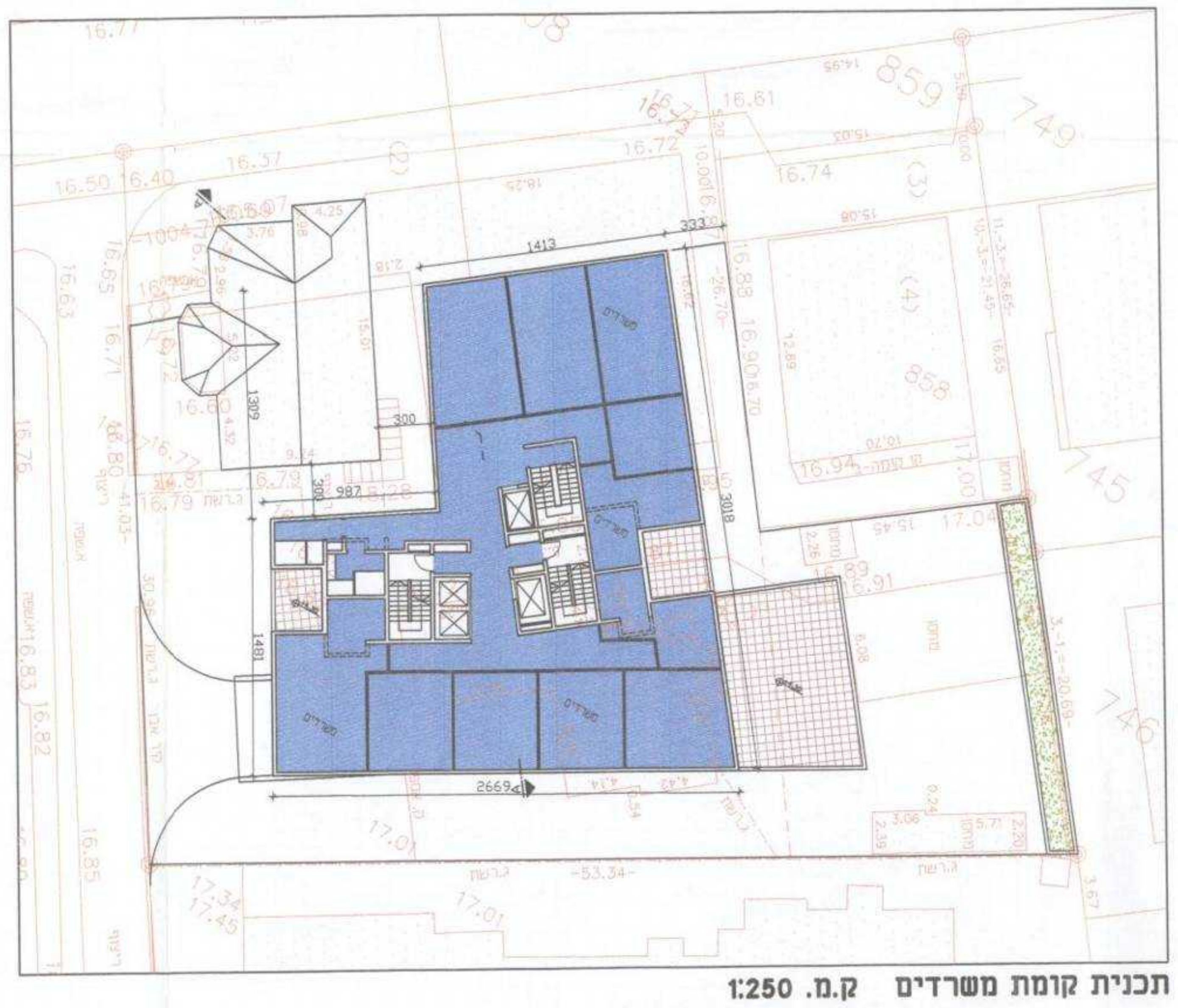

תכנית קומת משרדים ק.מ. 1:250

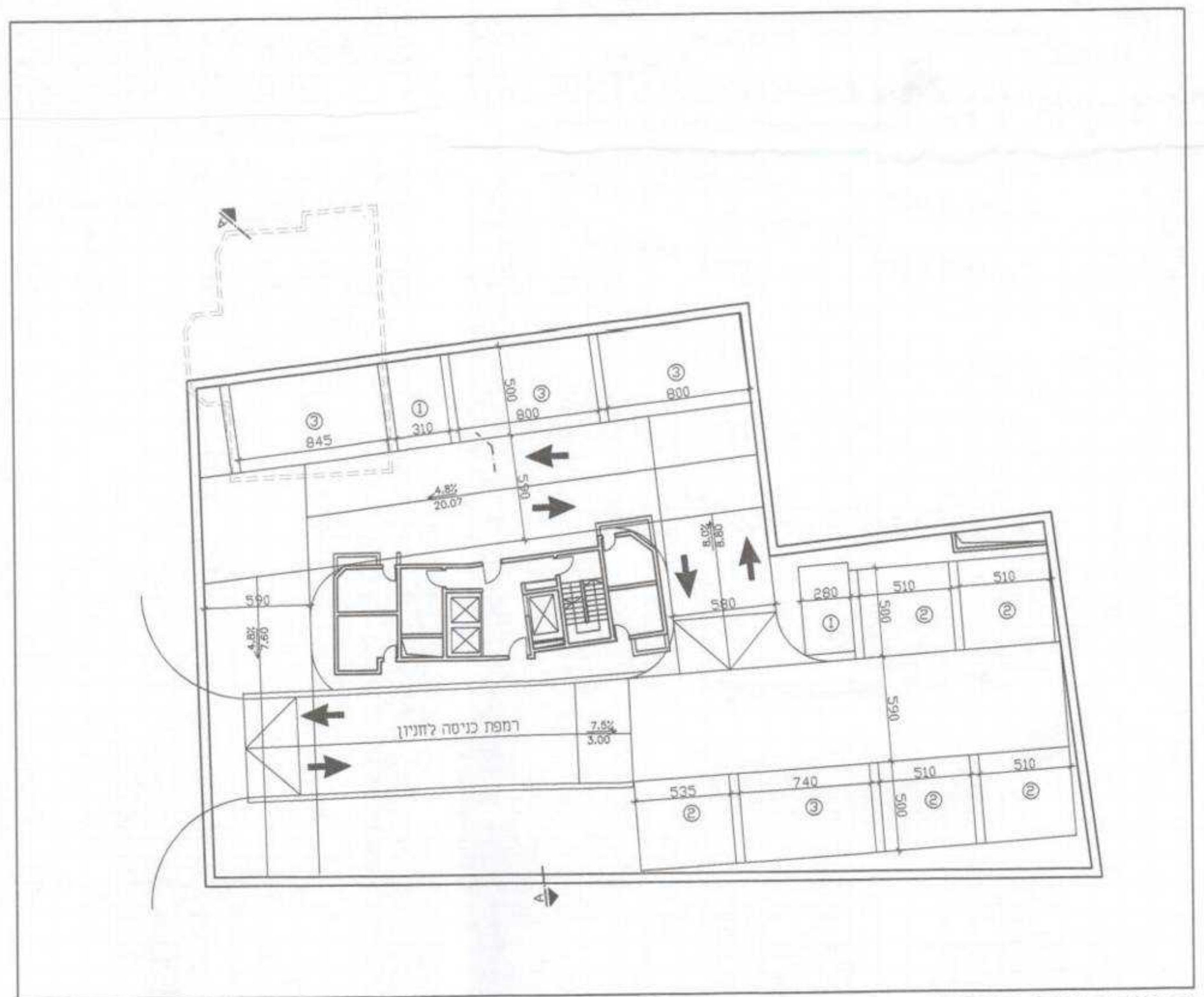

תכנית קומת חניה 1- ק.מ. 1:250

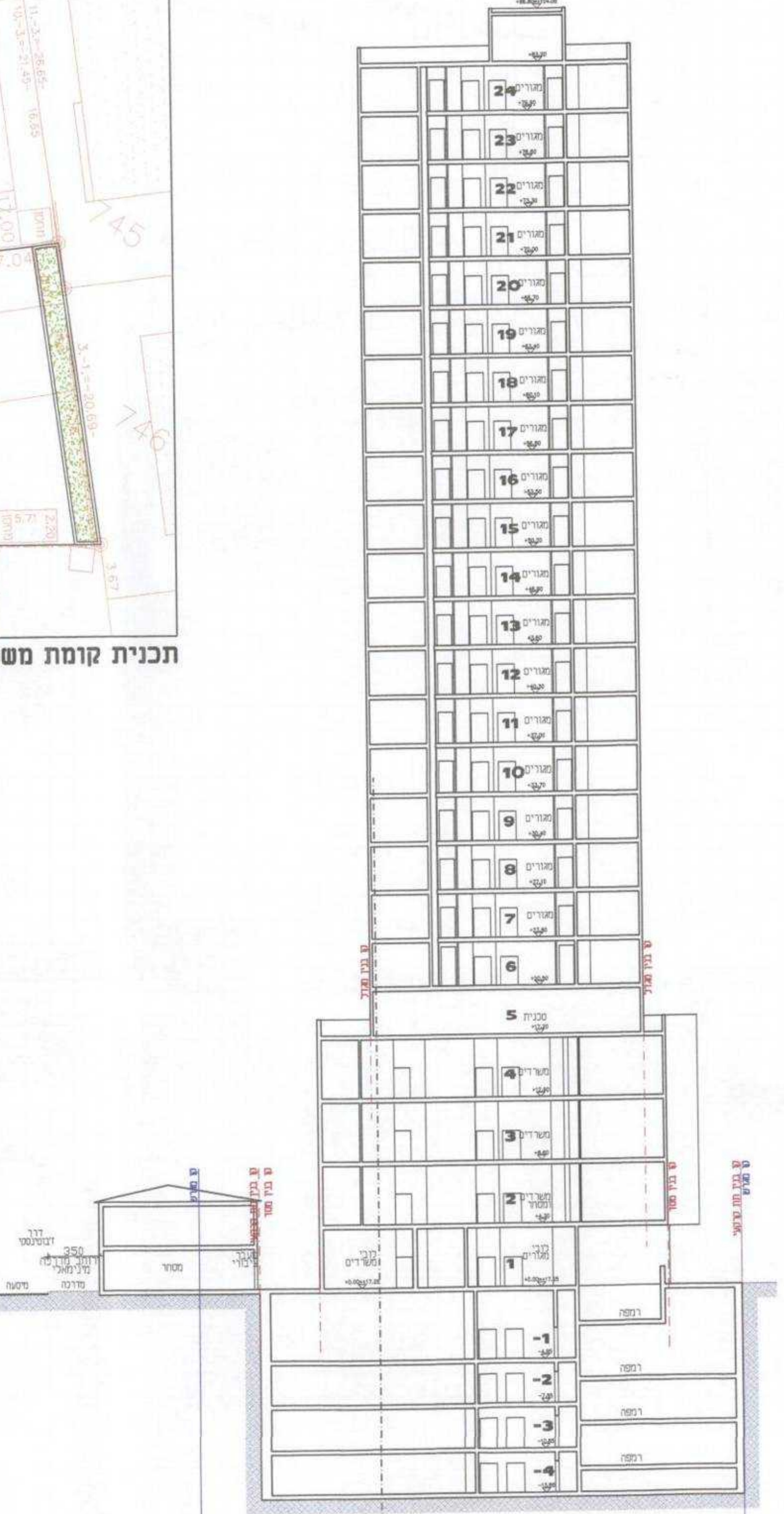

חתך A-A ק.מ. 1:250

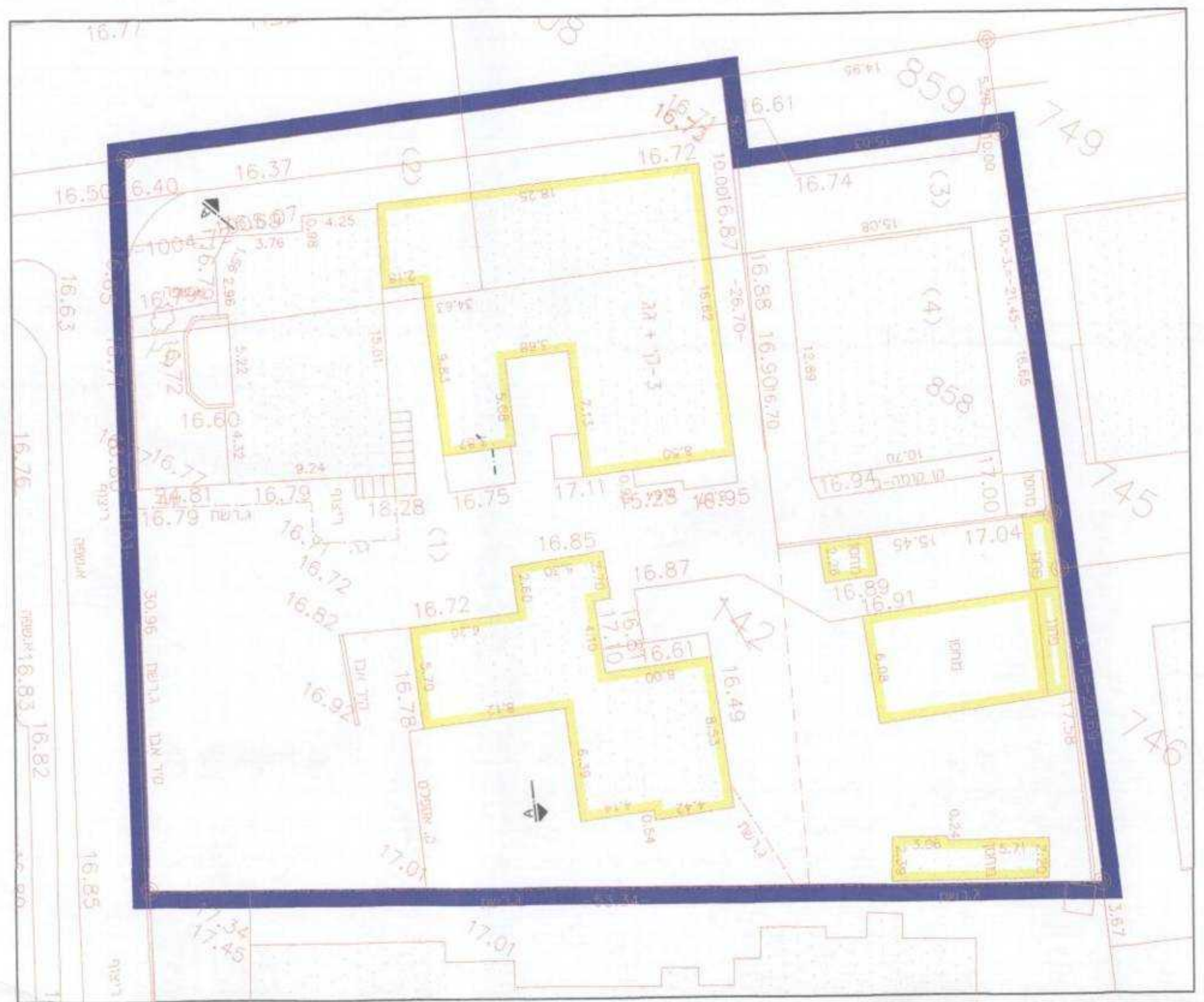

תכנית הריסה ק.מ. 1:250