מאושרת

# ת"א\2975
# מתחם מע"צ בתל-אביב

## מהות התכנית

| | |
|---|---|
| סוג תכנית | תכנית מפורטת. נספח בינוי מנחה |
| סוג איחוד וחלוקה | איחוד וחלוקה ללא הסכמת כל הבעלים בכל תחום התכנית |
| סמכות ראשית | ועדה מחוזית |
| אופי התכנית | תכנית שמכוחה ניתן להוציא היתרים או הרשאות |

## מקום התכנית

| | |
|---|---|
| מחוז | תל-אביב |
| מרחב תכנון מקומי | תל-אביב - יפו |
| רשות מקומית | תל-אביב - יפו |

| | | |
|---|---|---|
| שטח התכנית | | 38.11 |
| קנה מידה | | 1:1250 |
| גושים | חלקות | |
| 7053 | חלקות | 34-36,53 |
| | חלקי חלקות | 52,77 |
| 7054 | חלק חלקה | 21 |
| 7055 | חלקי חלקות | 30,31 |
| 7063 | חלקה | 2 |
| | חלקי חלקות | 1,3,5 |

| | |
|---|---|
| שלב | מילוי תנאים להפקדה |
| מספר מהדורה | 1 א |
| תאריך עדכון | 15.06.11 |

הועדה המחוזית המחוזית להפקדה ו/או אישור התכנית
משרד הפנים מחוז תל-אביב
חוק התכנון והבניה תשכ"ה- 1965
אישור תכנית מס' 2975
הועדה המחוזית לתכנון ולבניה החליטה
ביום 3.5.10 לאשר את התכנית
גילה אולון

הועדה המקומית לתכנון ולבניה תל אביב יפו
שם התכנית: תכנית מס' א2975 "מתחם מע"צ"
הומלצה להפקיד בישיבות:
תאריך 16.3.2005 פרוטוקול 6 החלטה מס' 2005 ב
תאריך ... פרוטוקול ... החלטה ...
תאריך ... פרוטוקול ... החלטה ...
והחליטה על פרסומה והשארה להפקדה
תאריך ... ישיבה מס' ...
תאריך ... ישיבה מס' ...
מנהל הוועדה | מהנדס העיר | יו"ר הועדה/ יו"ר ועדת המשנה
תאריך: 24.7.2006

## שמות וחתימות

| | שם פרטי ומשפחה | מספר זהות | שם ומספר תאגיד / שם רשות מקומית | חתימה | תאריך |
|---|---|---|---|---|---|
| מגיש התכנית | מנהל מקרקעי ישראל | | מנהל מקרקעי ישראל | | |
| יזם בפועל | מנהל מקרקעי ישראל | | מנהל מקרקעי ישראל | | |
| בעלי עניין בקרקע | מנהל מקרקעי ישראל עיריית ת"א ואחרים | | מנהל מקרקעי ישראל עיריית תל-אביב - יפו | | |
| עורך התכנית | דני לזר | 08367153 | דני לזר אדריכלים בע"מ 512567314 | | 15.06.11 |

חתך 1-1 קנ"מ 1:500

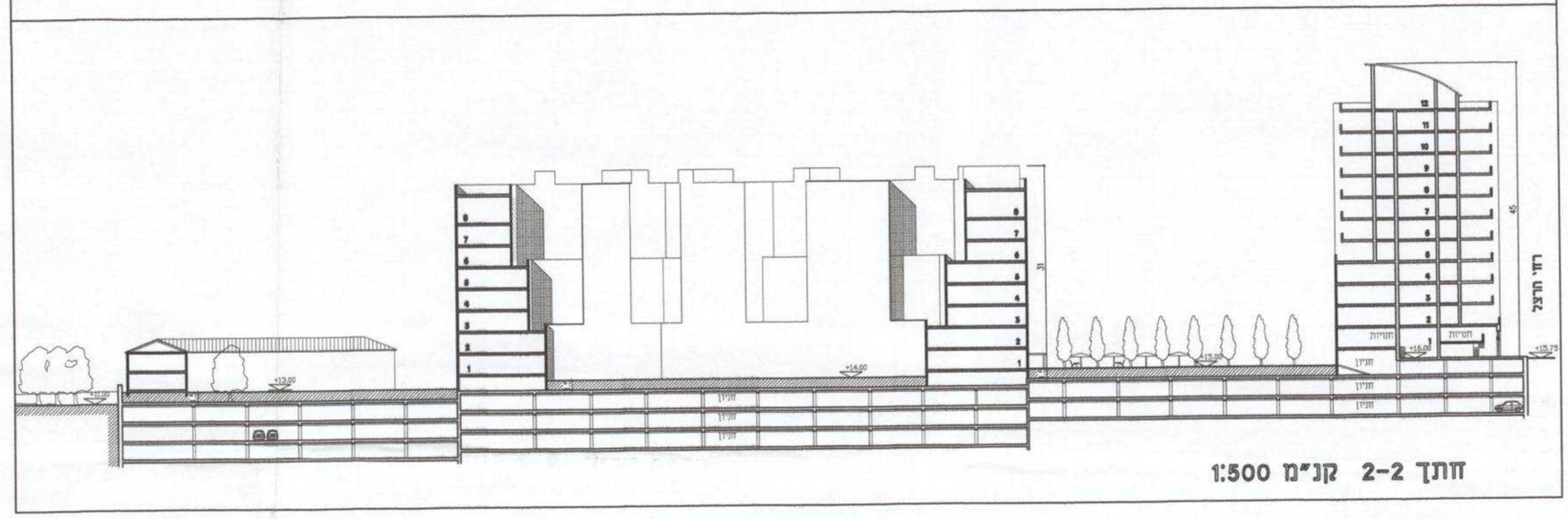

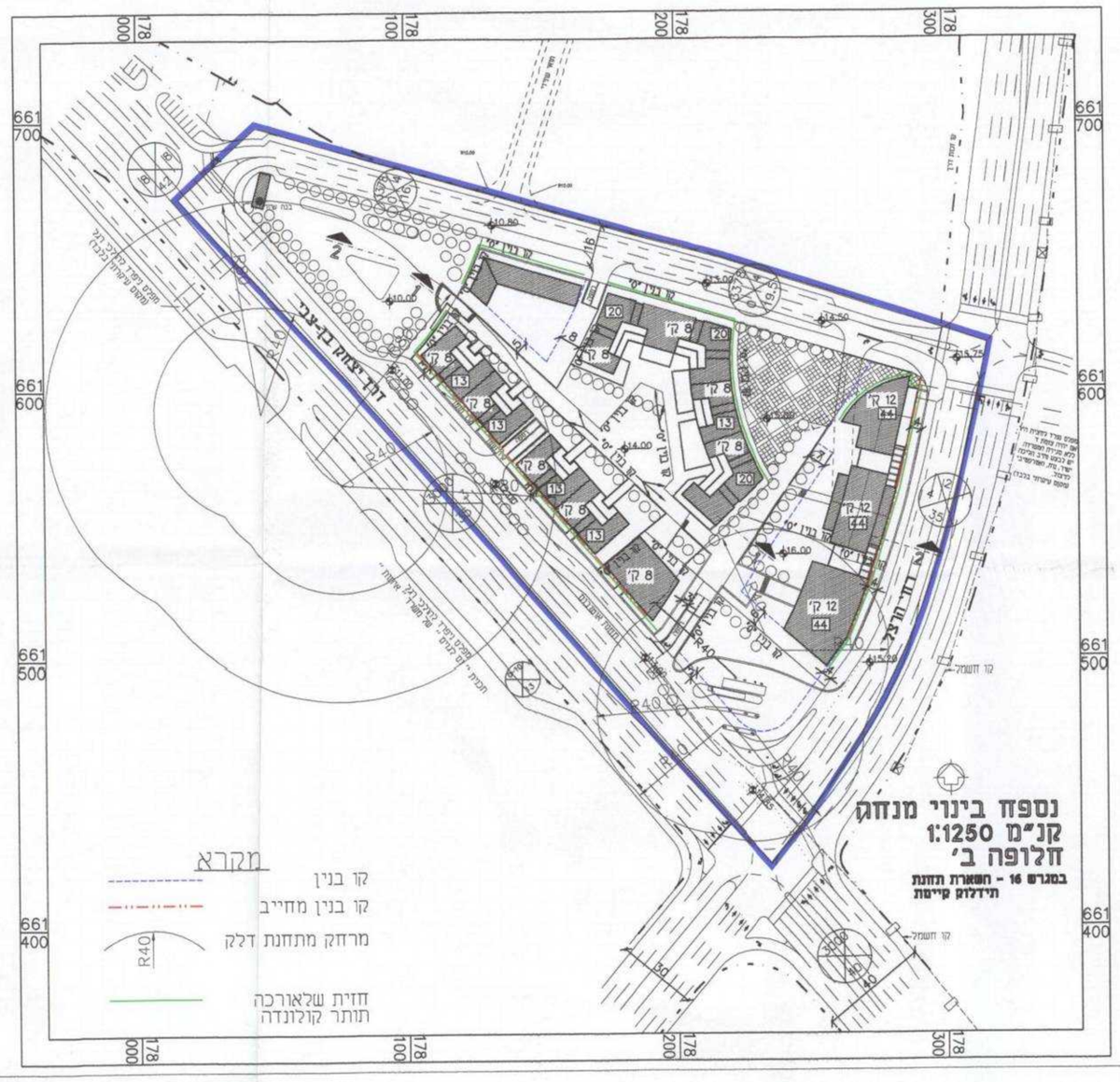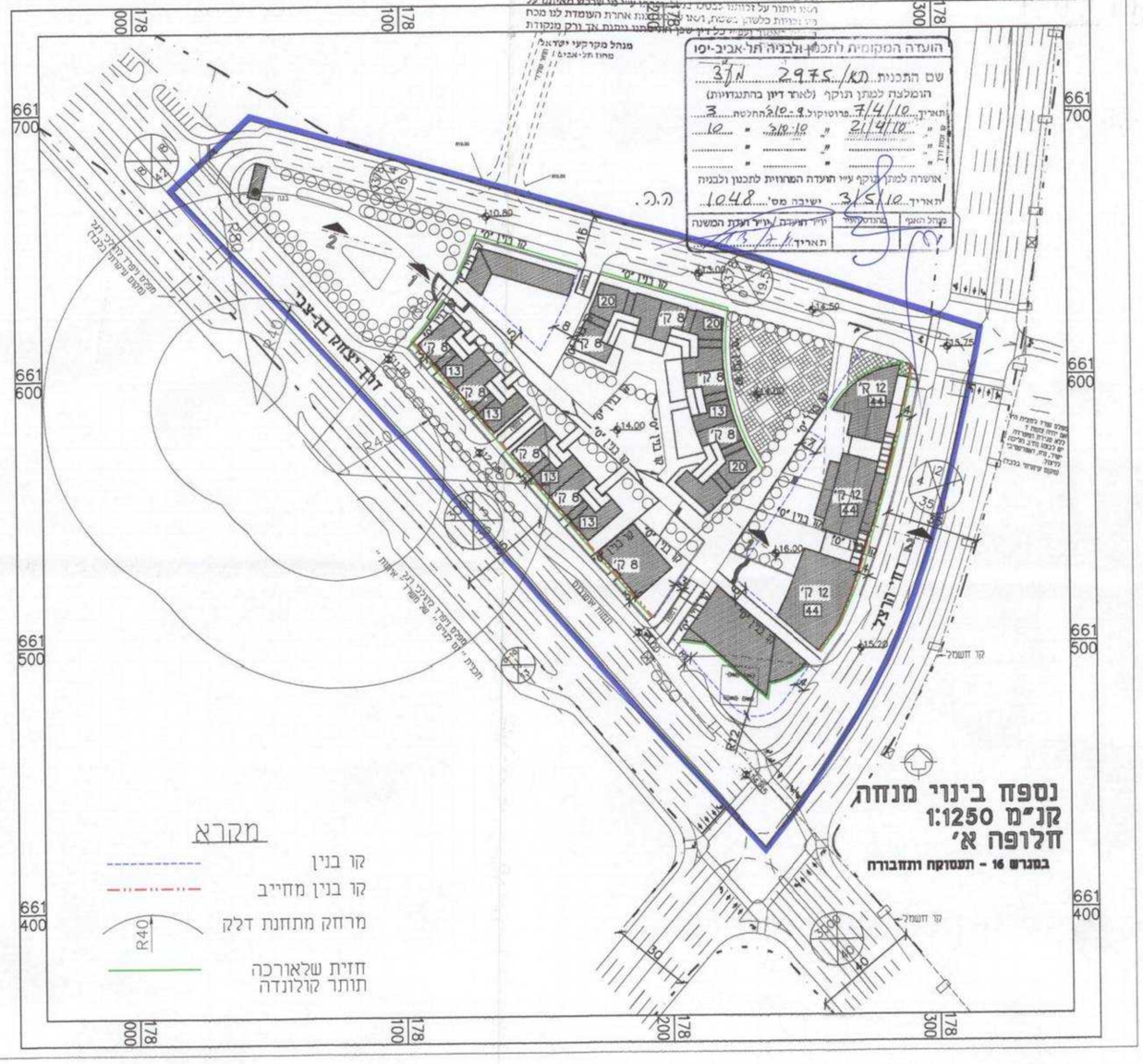
חתך 2-2 קנ"מ 1:500