

תכנית מפורטת מס. תא\3475

מתחם סוּזוּקי

נספח בינוי

איחוד וחלוקה	סמכות ראשית	אופי התכנית
איחוד וחלוקה בהסכמת הבעלים	ועדה מקומית	תכנית שמכוחה ניתן להוציא היתרים או הרשות

מחוז : מרכז
 מרחב תכנון מקומי : תלאביב-יפו
 רשות מקומית :
 שטח התכנית : 4,780 מ"ר
 קנה מידה : 1:500
 נושאים וחלקות בתכנית:

משרד המכס מחוז תל-אביב
 חוק התכנון והבניה תשכ"ח-1985
 אישור תכנית מס' 3475
 הועדה המקומית לתכנון ולבניה החליטה
 ביום 25.09.2010 לאשר את התכנית
 גיבול אזור
 יחיד המודד: מ.ס. 17.05.10

גוש	סוג המגרש	חלקות בשלמותן	חלקי חלקות
7096	מוסדר	69,4	8

חותמות מוסד התכנון:

הועדה המקומית לתכנון ולבניה תל-אביב - יפו
 שם התכנית תא/3475 מתחם סוּזוּקי
 חומלצה למתן תוקף (לאחר דיון בהתנגדויות)
 תאריך 23/07/2003 פרוטוקול 3
 תאריך 21/04/2010 פרוטוקול 9
 אושרה למתן תוקף ע"י הועדה המחוזית לתכנון ולבניה
 תאריך: 25.09.2010
 מנהל האגף: מ.ס. 17.05.10
 עורך נבוא' אד"ר: מ.ס. 17.05.10
 יושב ראש הוועדה המקומית: מ.ס. 17.05.10

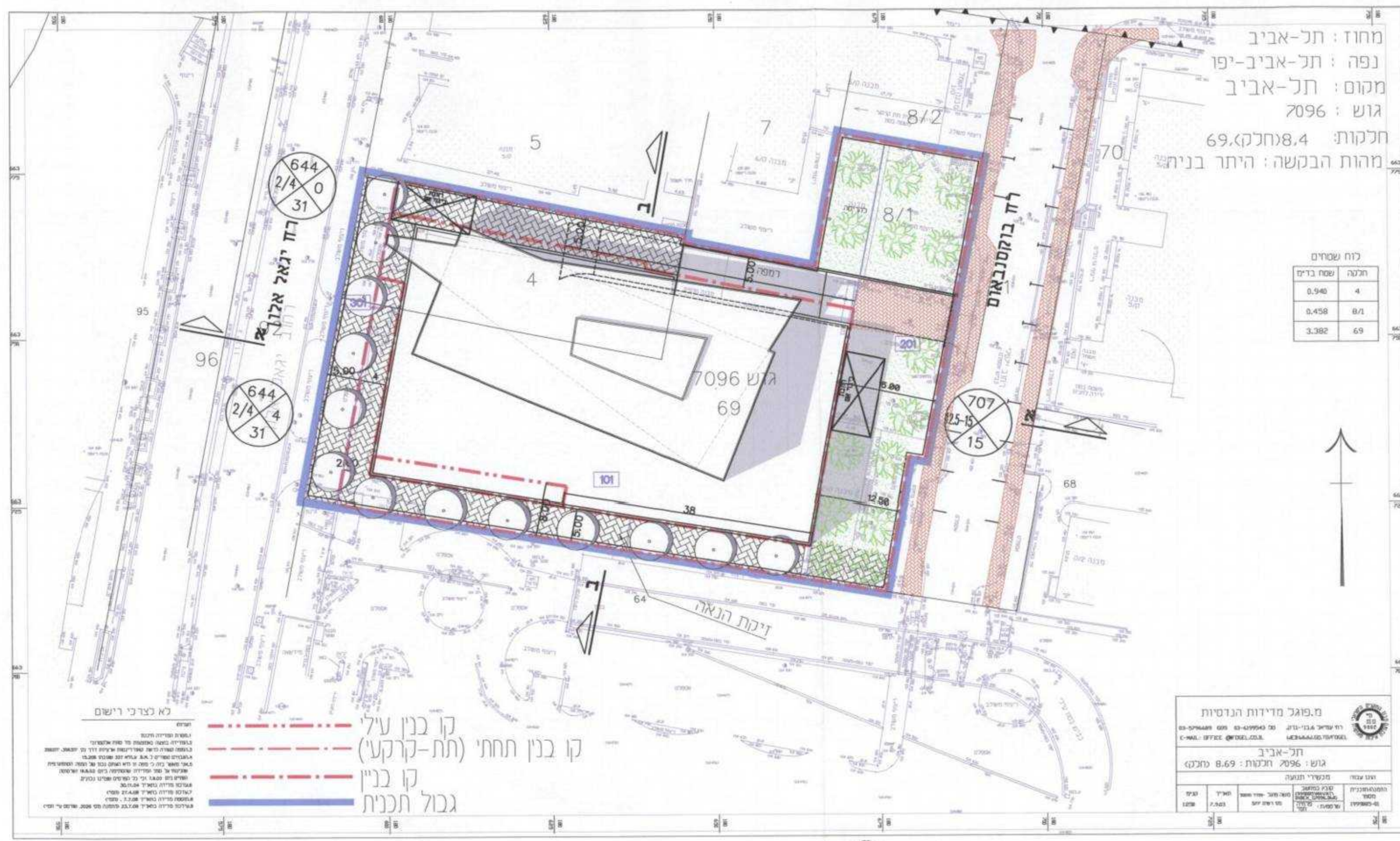

תושים סביבה קני"מ 1:500

תוכנית גגות קני"מ 1:500

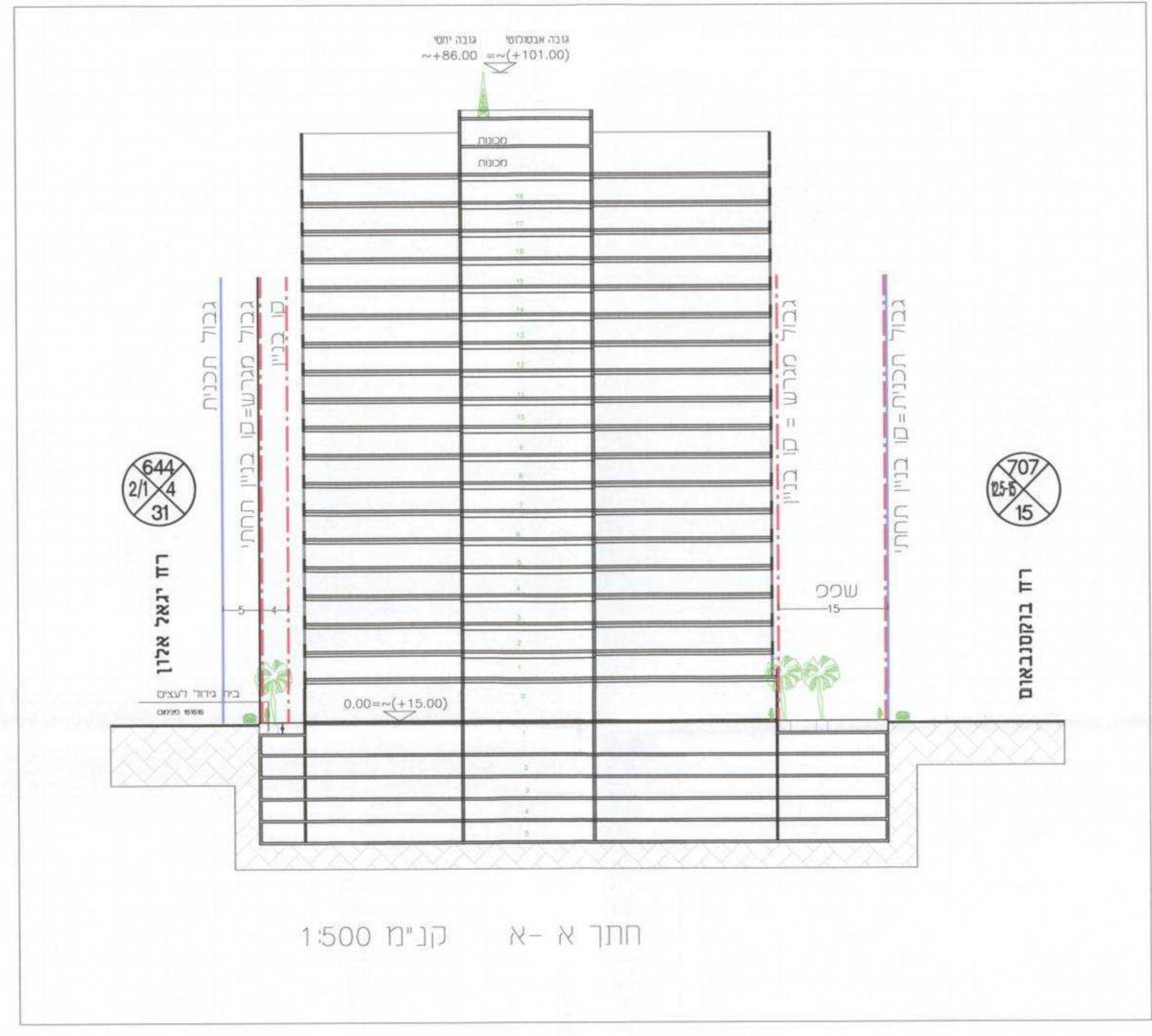
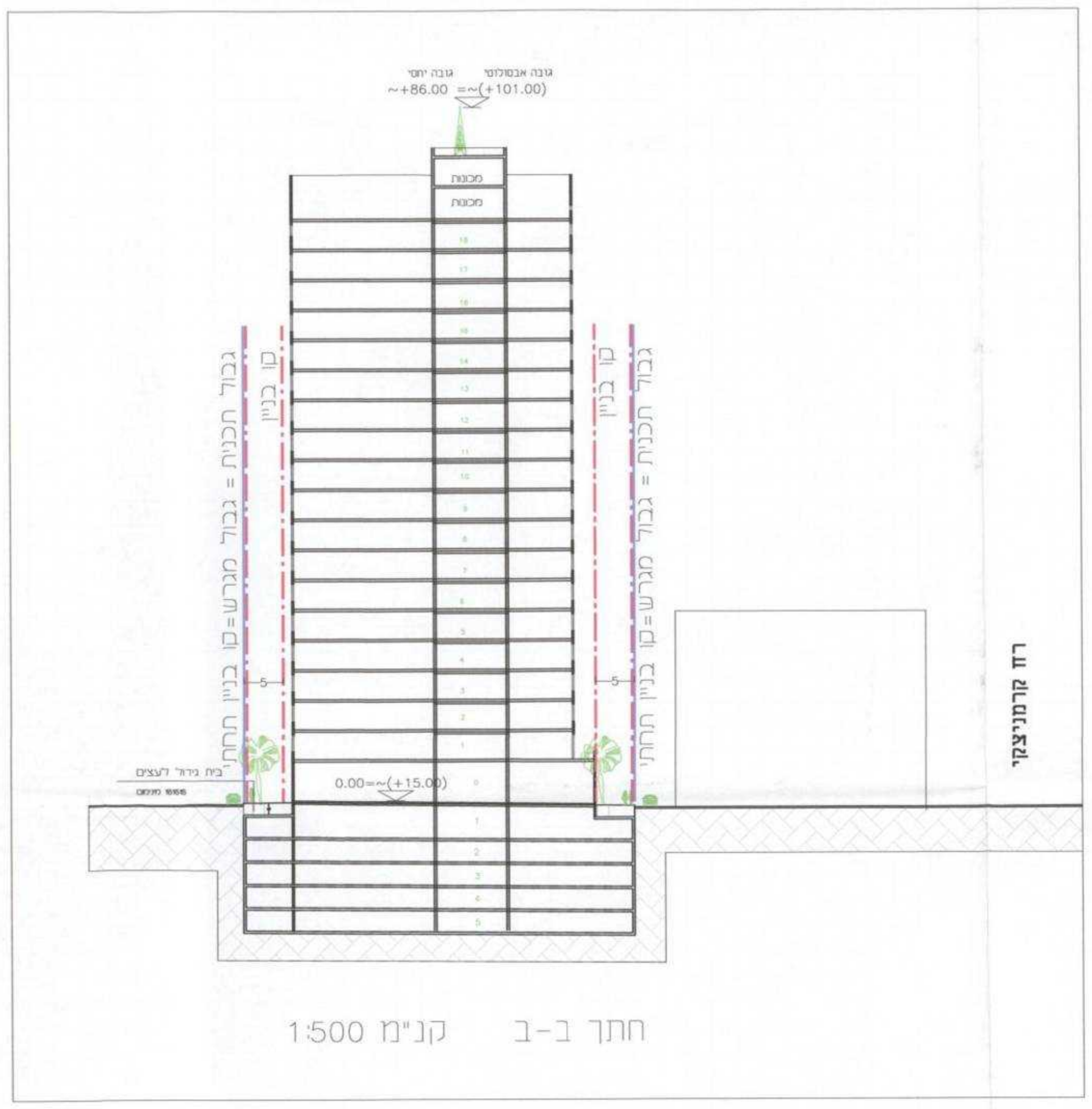

שמות וחתימות:

חתימה:	שרותי רכב בע"מ	יזום התכנית
דוא"ר:	03-5621291	03-6841320
חתימה:	שרותי רכב בע"מ	מגיש התכנית
דוא"ר:	03-5621291	03-6841320
חתימה:	קרן קיימת לישראל	בעל הזכויות בקרקע
דוא"ר:	03-7632132	03-7632222
חתימה:	שרותי רכב בע"מ	יזום התכנית
דוא"ר:	03-5621291	03-6841320
חתימה:	יסקי מור סיון אדריכלים ומתכנני ערים	עורך התכנית
דוא"ר:	03-6158001	03-6158000
חתימה:	מ.פוגל מדידות הנדסיות בע"מ	מודד
דוא"ר:	03-5796689	03-6199543