

תכנית מסי הר\2170

כצנלסון 25 הרצליה

תכנית מתאר מקומית הכוללת הוראות של תכנית מפורטת

נספח בינוי

איחוד וחלוקה	סמכות ראשית	אופי התכנית
איחוד וחלוקה בהסכמה	ועדה מחוזית	תכנית שניתן מכוחה להוציא רותרים

מחוז: ת"א
 מרחב תכנון מקומי: הרצליה
 רשות מקומית: הרצליה
 שטח התכנית: 1278 מ"ר
 קנה מידה: 1 : 250

גושים וחלקות בתכנית:

גוש	סוג הגוש	חלקות בשלמותן	חלקי חלקות
6558	מוסדר	478	656, 653

חותמות מוסד התכנון:

משרד הפנים מחוז תל-אביב
 חוק החכנון והכנייה הנשיכה - 1965
 אישור תכנית מסי ח/2170
 הועדה המחוזית לתכנון ולכנייה החליטה ביום 2.11.11 לאשר את התכנית
 ניליה אורון
 יו"ר הועדה המחוזית

שלב: מתן תקף מהדורה: 1 תאריך: 25/9/2011

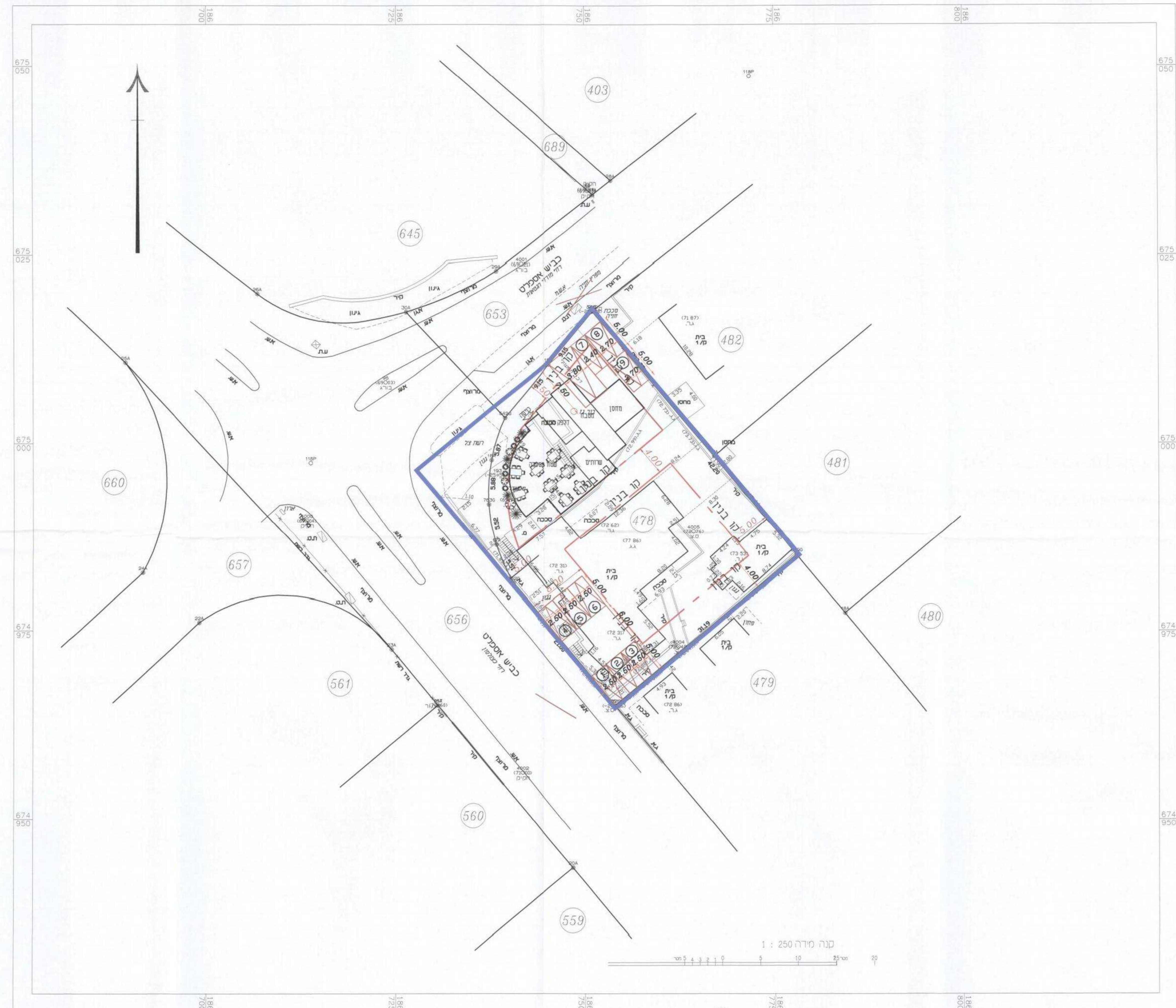

שמות וחתומות:

מניח התכנית	צארום יחיא
חיוס בפועל	לא רלבנטי

מחיר	052-2759396
------	-------------

מחיר	מחיר	מחיר	מחיר
1	03-5638383	מחיר	מחיר
2	052-2759396	54862	צארום יחיא
3	030564199	דן מרה	
4			
5			
6			

עורך התכנית	אדרי מרד לינוצ'י
מסארה חסאם	מסארה חסאם

מודד	מסארה חסאם
מסארה חסאם	מסארה חסאם

טבלת שמחים:

מס' חצ	מס' חצ	מס' חצ	מס' חצ
33	419	91	1160
58	741	9	118
9	118	100	1278