

**מאושרת**

**תכנית מס' תא\3964\מח**

**"דיונגוף 221"**

תכנית מתאר מקומית ברמה מפורטת

**נספח בינוי**

איחוד וחלוקה	סמכות ראשית	אופי התכנית
ללא איחוד וחלוקה	ועדה מחוזית	תכנית שניתן מכוחה לרצות ויתורים

מחוז : **תל-אביב**  
 מרחב תכנון מקומי : **תל-אביב**  
 רשות מקומית : **תל-אביב**  
 שטח התכנית : **כ-1823 מ"ר**  
 קנה מידה : **1:250**

נושם וחלוקת בתכנית:	גוש	סוג הגוש	חלקות בשלמותן	חלקי חלקות
	6960		119	

**חותמות מוסד התכנון :**

משרד תכנון מחוז תל-אביב  
 חוק התכנון והבניה תשכ"ח - 1965  
 אישור תכנית מס' 1965  
 הועדה המחוזית לתכנון ולבניה חלוקת  
 ביום 10.12.13 כאשר את הוועדה  
 ניהל אדון  
 יו"ר הוועדה המחוזית

שלב: מילוי תנאים למתן תוקף מהדורה : 2 תאריך : 15.2.2013

**שמות וזחיות:**

שם פרטי ושמות	מספר זכות	שם המוסד המגדיר / שם המוסד המסדיר	מספר זכות	תאריך	האיש
מנשה רחובות	ישראל לוי	דיונגוף 221 ת"א	03-5177707	513732396	שרה לוי-דלמן
רדום בפועל	ישראל לוי	דיונגוף 221 ת"א	03-5177707	513732396	שרה לוי-דלמן
בעל הזכויות בעתיד	ישראל לוי (זוכר)	דיונגוף 221 ת"א	03-5177707	513732396	שרה לוי-דלמן
שורכי התכנית	אדריכל נידו בר-אריין	בכפר 44 ת"א	074-7884400	055529515	אדריכל נידו בר-אריין
	אדריכל דניאל מסטר	לטשוב 26 ת"א	03-5602240	027804327	אדריכל דניאל מסטר



תכנית קומת קרקע ק.מ. 1:250

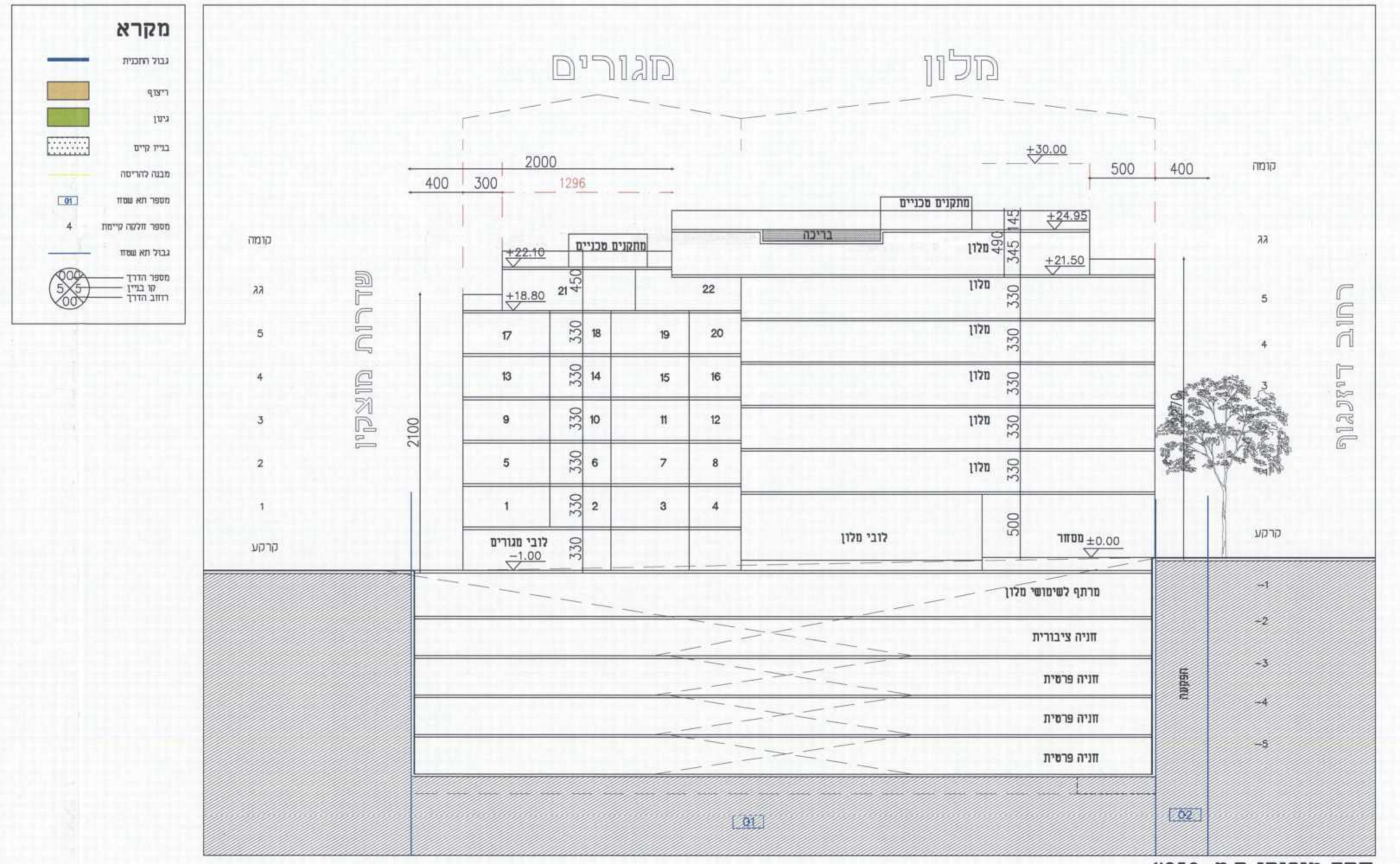

חותך טיפוסי ק.מ. 1:250

**מקרא**

- גבולות התכנית
- רישף
- עשב
- בית קיים
- מבנה לרישף
- מספר אתר שטח
- מספר חלוקה קיימת
- גבולות שטח
- מספר חדר
- מספר חדר
- רוחב חדר

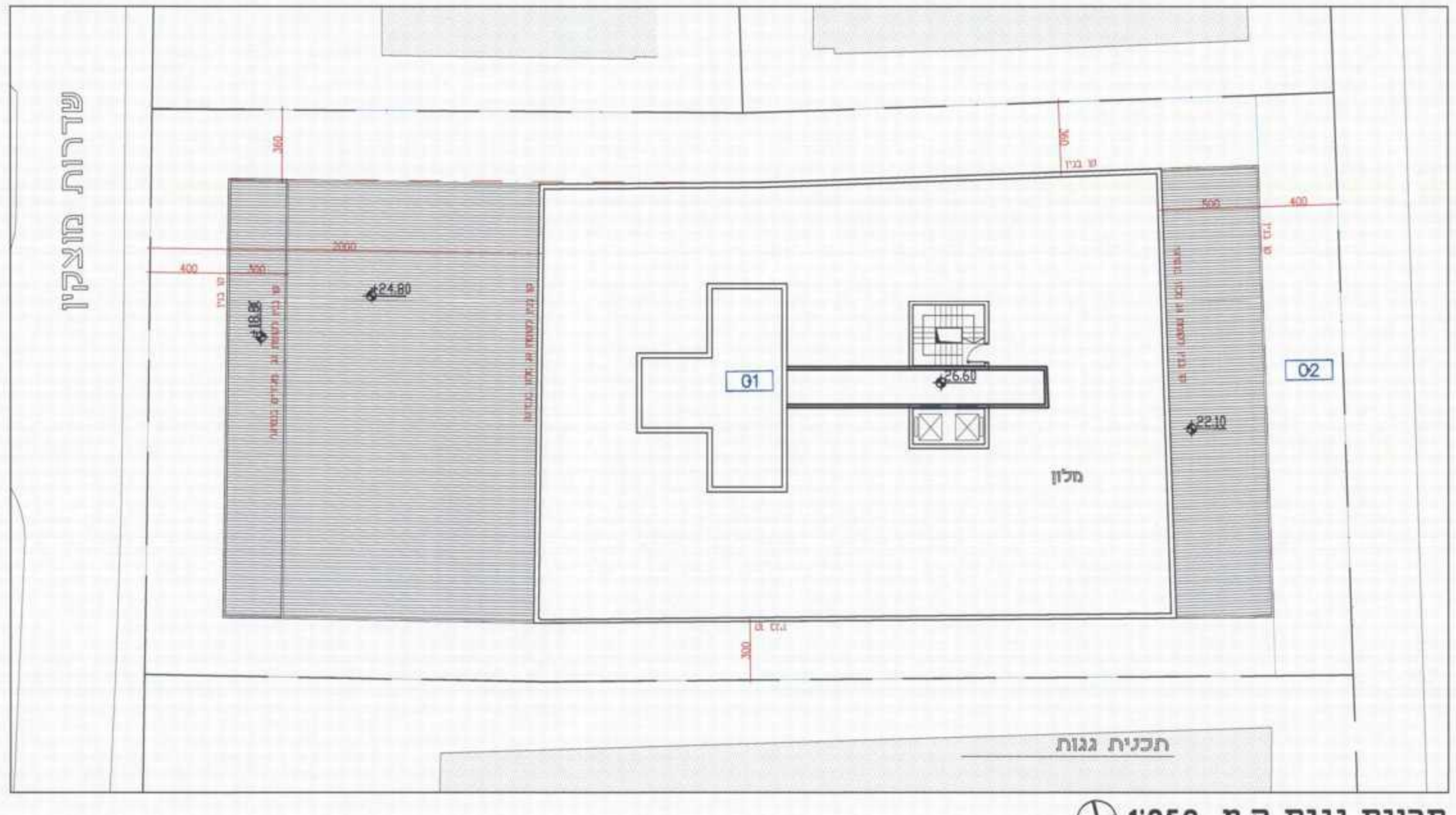

תכנית גגות ק.מ. 1:250

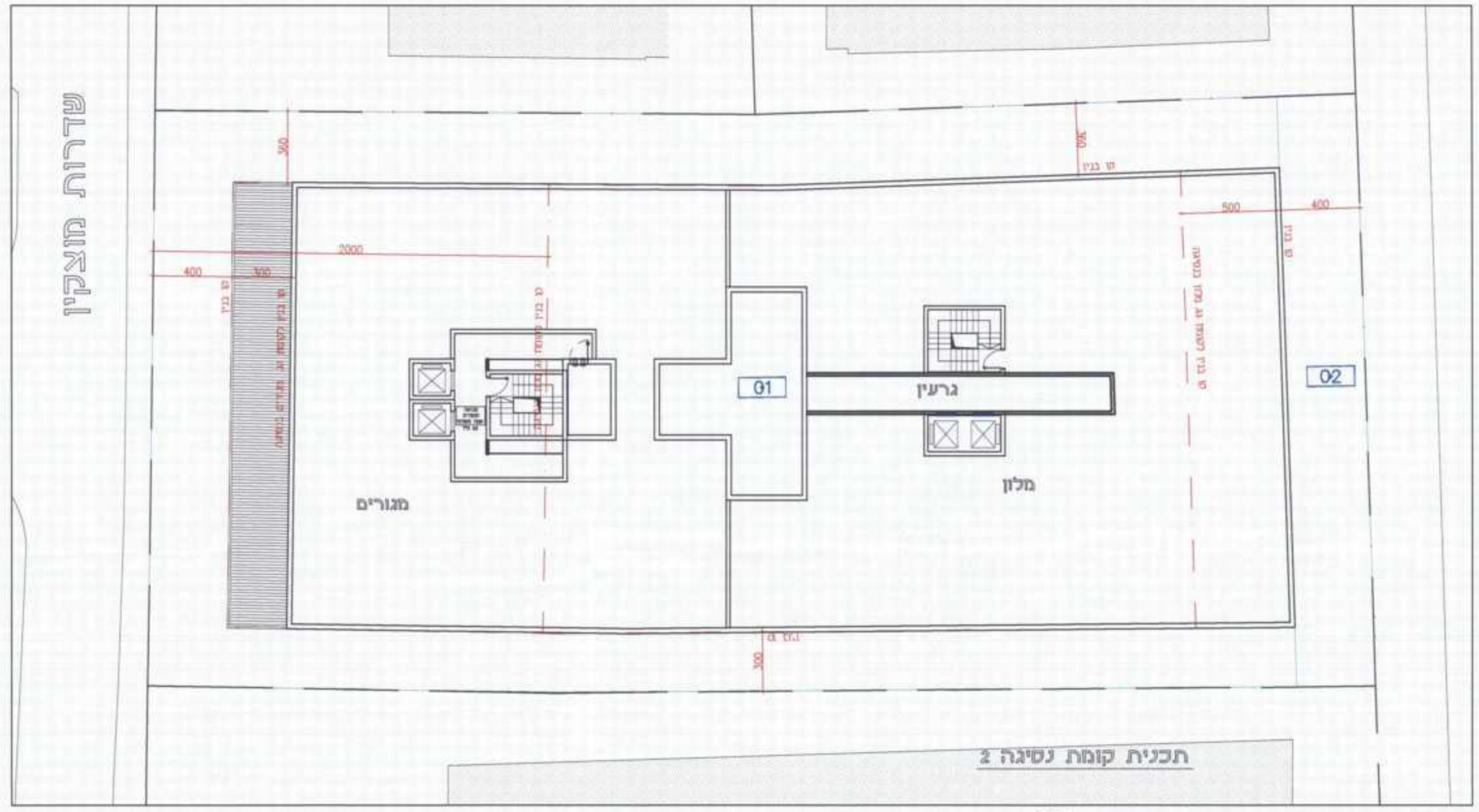

תכנית קומת גג ק.מ. 1:250

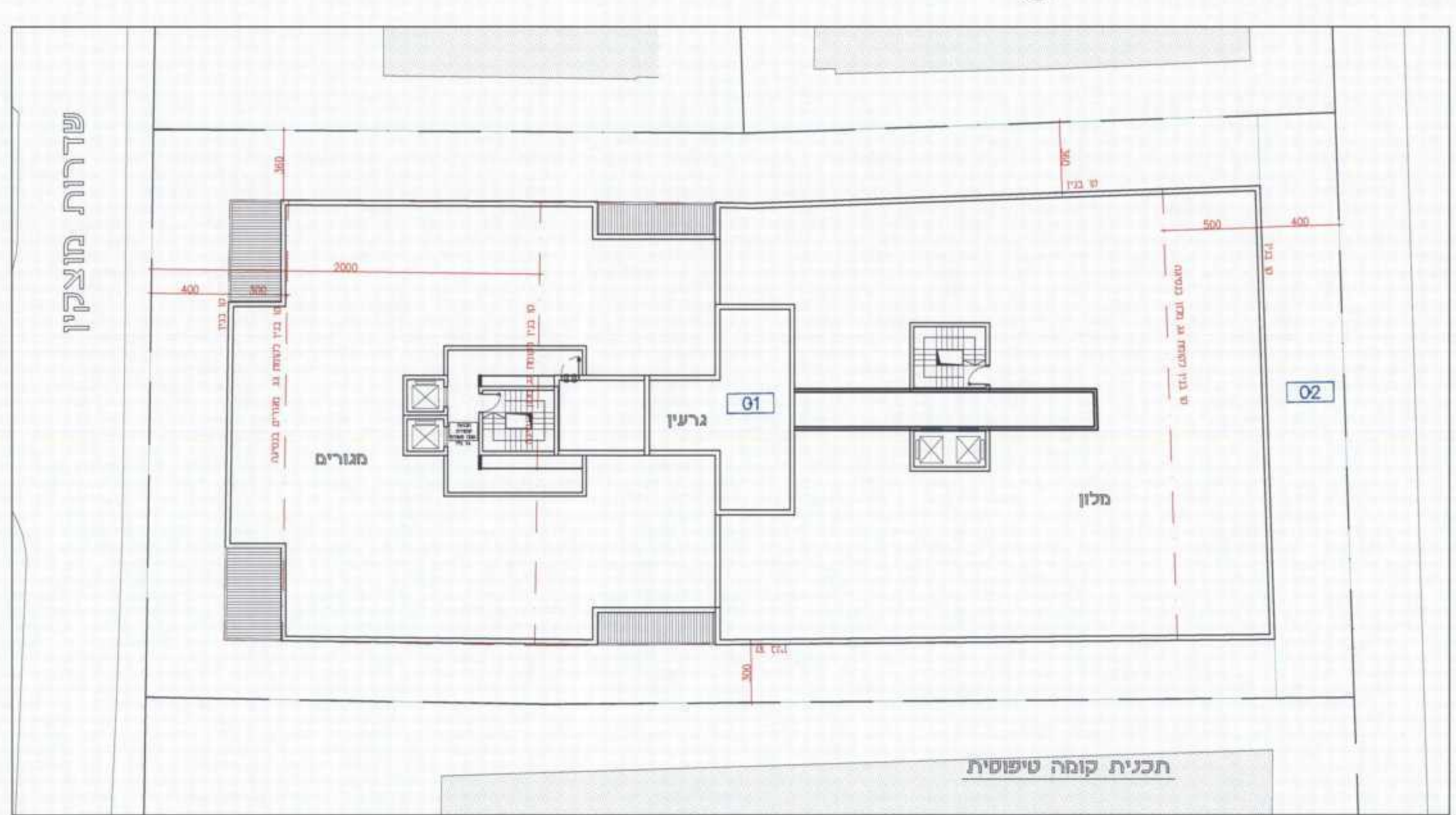

תכנית טיפוסי ק.מ. 1:250