מאושרת

תכנית מס. תא/4035

ימבנה דרך עיכי כמוזיאון וגומחי

נספח ביניי מחייב

יחרו שיכים לא מחתים בעצוב המבנה הערל
באשור מגבלת הערל אז מי מסמנו

מרחב תכנון מקומי חל אביב - יפו

נספח ביניי מחייב לתכנית מפורטת מס' תא/4035
* מבנה דרך עיכי כמוזיאון וגומחי
תכנית בסמכות ועדה מחוזית
שינוי של תכנית 2277 - יעוד צדדי על עניייה

מחוז: תל אביב
נפה: תל אביב - יפו
עיר: תל אביב - יפו
מהות התכנית:
גוש: 6929
חלקות: 131,132-, 171 חלקו על פי תכנית המדידה
מהבית: רחי רחקה שמעון 21,19
שטח התכנית: 0.762-כ דונם
קנ"מ: 1:100

יזם התכנית: עוזה מקסמה לתכנון ובנה תל-אביב -יפו
בעל הקרקע: ע"ית תל אביב.
קבי כיכח לישראל
עורך התכנית: רמי דבנס - אדריכל מתכנן ערים
תאריך עדכון: 5.1.14

מקרא
גבול התכנית
חתם המבנה הערל

לא לצרכי רישום

מחוז	תל אביב
נפה	תל אביב
מקום	תל אביב
גוש	6929
חלקות	131
שטח רשום	0.338 ד.מ.
חלקות	132
שטח רשום	0.342 ד.מ.

הוכן עבור:
עיריית תל אביב

מדידות ותצלומי אוויר
20 Tuval st, Ramat Gan 52522 רח' טבוך 20 רמת גן 52522
Tel: 972-3-5442605 03-5442605 :טל'
Fax: 972-3-5442606 03-5442606 :פקס
Email: kontata@kizonsite.co.il אימייל:

שם הפרויקט			
1JB1532		500	1 :
מספר פרויקט	מספר שרטוט	מספר גרסה	
-	-	-	
שרטט	מס' גרסה	מס' עדכון	
ריוכב	1		

קנה סדה 1 : 250

תכנית המדידה
קנ"מ 1:500

מקרא צבעי התכנית
- המהרצת כנן
- המהרצת פלה
- כים

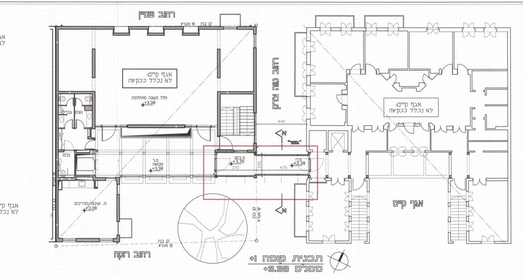

תכנית קומת ה-
מפלס +3.85

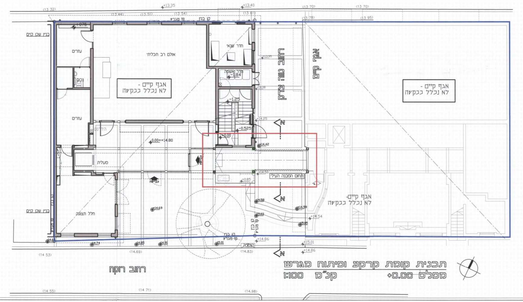

תכנית קומת קרקע ומרתפים מפורטת
מפלס +0.00 קנ"מ 1:500

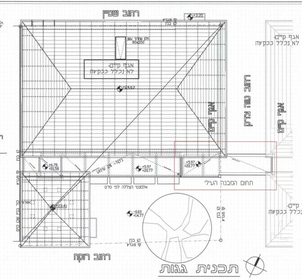

תכנית גגות

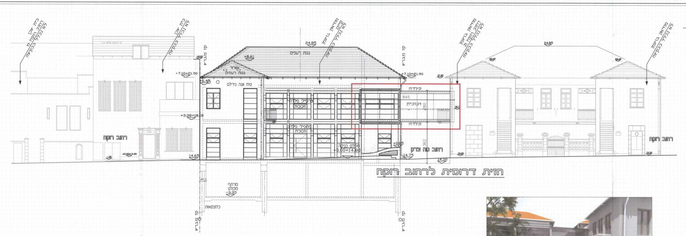

חזית דרומית לרחוב רמשון

חזיתות המבנה הנוכחי
(אלטרנטיבה לא מחייבת)

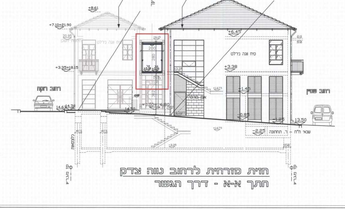

חזית מחודדת לרחוב נמוך מרכזי
חתך א-א - דרך הגשר

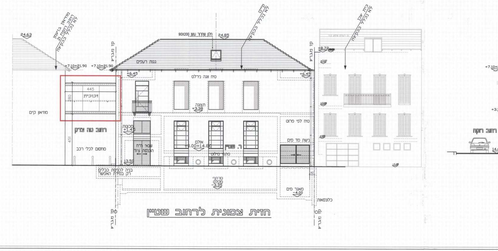

חזית מאוחרת לרחוב נמוך מרכזי

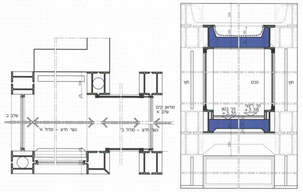

חתך רחוב בקנה מידה
חזיתות לאורך הרחוב
קנ"מ 1:500

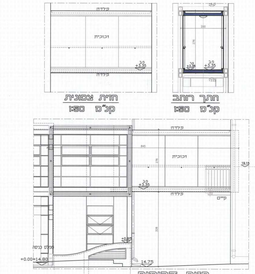

חתך רחוב
חזית דרומית
קנ"מ 1:500

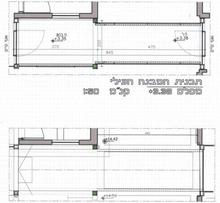

תכנית המבנה הנוכחי
מפלס +3.85 קנ"מ 1:500

תכנית המבנה הנוכחי
מפלס +0.00 קנ"מ 1:500

חזית דרומית
קנ"מ 1:500

חתימת עדכון התכנית
הועדה המקומית לתכנון ובנייה תל אביב - יפו
הוחלט לאשר את התכנית בישיבת הועדה מיום 26.03.2013
הוחלט לאשר את התכנית בישיבת הועדה מיום 26.03.2013
הוחלט לאשר את התכנית בישיבת הועדה מיום 26.03.2013
יו"ר הועדה המקומית
מהנדס העיר
מנהל אגף רישוי
מנהל אגף תכנון
מנהל אגף נכסים
מנהל אגף תנועה
מנהל אגף תשתיות
מנהל אגף איכות הסביבה
מנהל אגף שפע ציבורי
מנהל אגף תרבות
מנהל אגף חינוך
מנהל אגף רווחה
מנהל אגף בריאות
מנהל אגף בטחון
מנהל אגף כספים
מנהל אגף מחשוב
מנהל אגף מכרזים
מנהל אגף רכש
מנהל אגף משפטים
מנהל אגף מינהל
מנהל אגף מינהל אנוש
מנהל אגף מינהל כספים
מנהל אגף מינהל נכסים
מנהל אגף מינהל תשתיות
מנהל אגף מינהל איכות הסביבה
מנהל אגף מינהל שפע ציבורי
מנהל אגף מינהל תרבות
מנהל אגף מינהל חינוך
מנהל אגף מינהל רווחה
מנהל אגף מינהל בריאות
מנהל אגף מינהל בטחון
מנהל אגף מינהל כספים
מנהל אגף מינהל מחשוב
מנהל אגף מינהל מכרזים
מנהל אגף מינהל רכש
מנהל אגף מינהל משפטים
מנהל אגף מינהל