תכנית רג\מק\1627

"אסף 30-מימוש תמ"א 38"

תכנית מפורטת

נספח בינוי מנחה

איחוד וחלוקה	סמכות ראשית	אופי התכנית
ללא איחוד וחלוקה	ועדה מקומית	תכנית שניתן מכוחה להוציא היתרים

מחוז : **תל-אביב**

מרחב תכנון מקומי : **רמת-גן**

רשות מקומית : **רמת-גן**

שטח התכנית : **599 מ"ר**

קנה מידה: **1:250**

גושים וחלקות בתכנית:

גוש	סוג הגוש	חלקות בשלמותן	חלקי חלקות
6206	מוסדר	35	————
חתימת מרדד			

חותמות מוסד התכנון :

הועדה המקומית לתכנון ובניה - רמת-גן
אישור תכנית מס' רג\מק/1627
הועדה המקומית בהחלטתה מיום 5 אישר את התכנית
בישיבה מס 2014006 מיום 05/01/2014
מהנדס העיר
31.8.14

שלב: מילוי תנאים למתן תוקף מהדורה : 5 תאריך : 6.2.2014

שמות וחתימות :
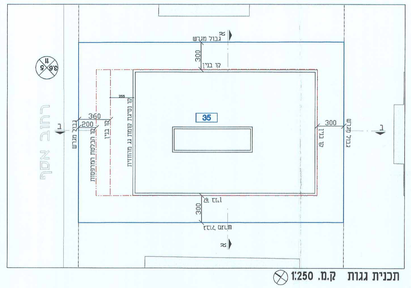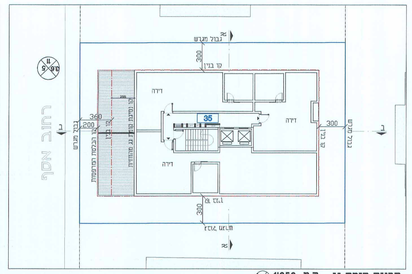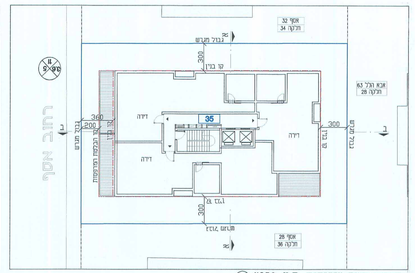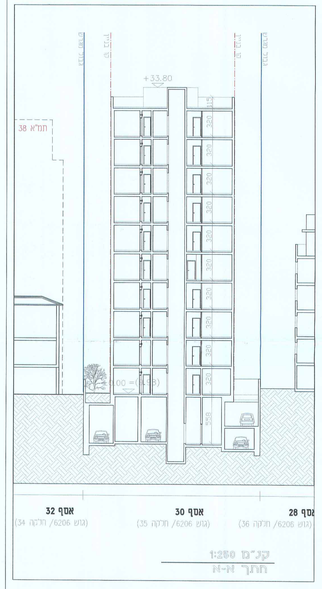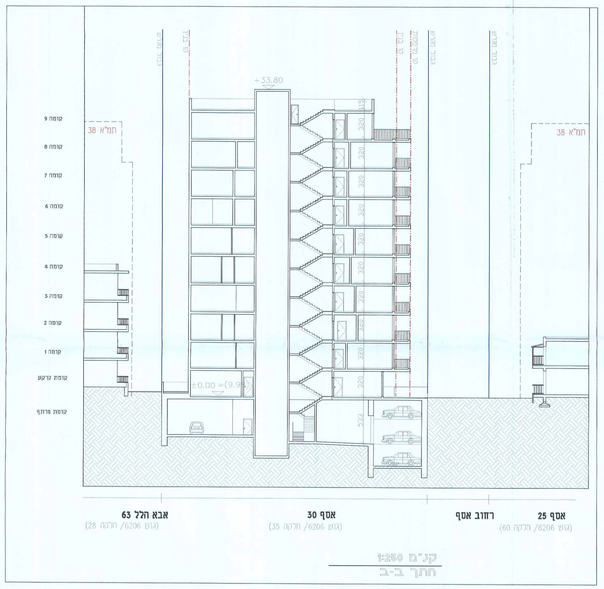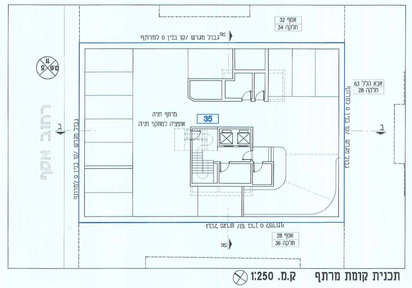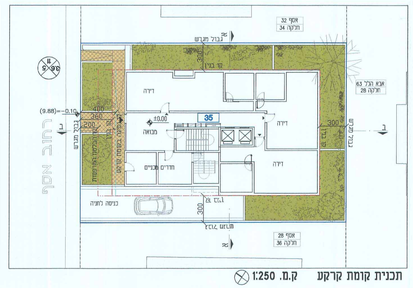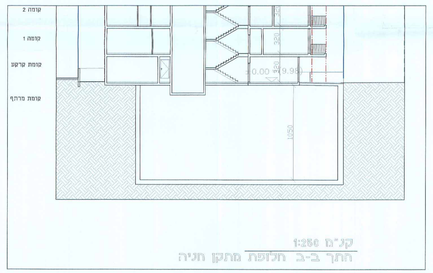
	שם מיר ומשפחה	מספר זיהוי	שם מפתח מבצע / שם רשת מקצועית	כתובת	טלפון	שם/חתימה	תאריך
מגיש התכנית			קוסמופוליס בע"מ ח.פ. 514675107	בן יהודה 32 תל אביב	03-5262704		
היזם בפועל			קוסמופוליס בע"מ ח.פ. 514675107	בן יהודה 32 תל אביב	03-5262704		
בעלי הזכויות בקרקע			פרסיים באחוצות מיפוח כיוון עריך דוברן אריאל	דיבוטינסקי 7	03-6116730		
עורכי התכנית			אדריכל גדי בר-שריין	בלפור 44 תל אביב	074-7884400	055529515	
			אדריכל דניאל מסמר	המשבר 26 תל אביב	03-5602240	027804327